



# **Poľovnícka štatistická ročenka Slovenskej republiky 2012**

Spracovalo Národné lesnícke centrum

## Obsah

Celoslovenský sumár	3
Počet členov, revírov a výmera poľovnej plochy	4
Poľovná plocha a nájomné podľa vlastníctva	4
Hospodársky výsledok	6
Jelenia zver	7
Danielia zver	8
Muflónia zver	9
Srnčia zver	10
Diviačia zver	11
Kamzík vrchovský alpský	12
Malá zver podliehajúca poľovníckemu plánovaniu	13
Ostatná malá zver	14
Ostatné druhy zveri a zvieratá škodlivé poľovníctvu	15
Škody spôsobené raticovou zverou	21
Škody spôsobené medveďom	22
Škody spôsobené vlkom	24
Škody spôsobené rysom	26
Škody na zveri spôsobené dopravnými prostriedkami	28
Normované kmeňové stavy a výmera poľovnej plochy podľa akostných tried	30
Poľovné psy podľa skupín plemien	33
Krajské sumáre	34
Počet členov, revírov a výmera poľovnej plochy	35
Poľovná plocha a nájomné podľa vlastníctva	36
Hospodársky výsledok	45
Jelenia zver	53
Danielia zver	57
Muflónia zver	61
Srnčia zver	64
Diviačia zver	68
Kamzík vrchovský alpský	73
Malá zver podliehajúca poľovníckemu plánovaniu	74
Ostatná malá zver	79
Ostatné druhy zveri a zvieratá škodlivé poľovníctvu	83
Škody spôsobené raticovou zverou	117
Škody spôsobené medveďom	121
Škody spôsobené vlkom	125
Škody spôsobené rysom	130
Škody na zveri spôsobené dopravnými prostriedkami	135
Normované kmeňové stavy a výmera poľovnej plochy podľa akostných tried	143
Poľovné psy podľa skupín plemien	159
Komentár k poľovníckej štatistike	163



# I. Celoslovenský sumár

## 1.1 Počet členov, revírov a výmera poľovnej plochy

Typ revíru	Členov	Revírov	Výmera (ha)
režijné revíry Lesov SR	0	80	339 619
revíry ostat. štát. org.	0	24	167 358
režijné revíry nešt. sub.	0	66	157 127
prenajaté revíry SPZ	32 612	1 329	3 001 108
ostat. prenajaté revíry	5 770	362	776 894
poľ. revíry spolu	38 382	1 861	4 442 106

## 1.2 Poľovná plocha a nájomné podľa vlastníctva

Typ revíru	Vo vlastníctve	Poľnohosp. pôda	Lesná pôda	Vodná plocha	Iné pozemky	Nepoľ. Plocha	Výmera spolu	Nájom €
režijné revíry Lesov SR	Štátu (v spr. št. lesov)	1 448	261 839	144	204	93	<b>263 728</b>	6 518
	Štátu (v spr. SPF)	30 272	4 183	86	2	130	<b>34 673</b>	7 211
	VLM SR	21	195	0	0	0	<b>216</b>	123
	Mesta a Obce	2 152	3 239	8	1	122	<b>5 522</b>	2 860
	Cirkvi	109	1 278	0	0	0	<b>1 387</b>	1 107
	Pozemkových spoločenstiev	2 549	14 855	1	18	1	<b>17 424</b>	9 164
	Súkromných vlastníkov	4 438	4 974	0	17	7	<b>9 436</b>	2 391
	Poľnohosp. družstva	4 714	289	0	47	15	<b>5 065</b>	814
	Iné vlastníctvo	810	902	275	46	135	<b>2 168</b>	856
<b>Spolu</b>	<b>46 513</b>	<b>291 754</b>	<b>514</b>	<b>335</b>	<b>503</b>	<b>339 619</b>	<b>31 044</b>	
revíry ostat. štát. org.	Štátu (v spr. št. lesov)	312	56 540	367	0	0	<b>57 219</b>	8 268
	Štátu (v spr. SPF)	8 605	126	0	5	112	<b>8 848</b>	3 060
	VLM SR	2724	66148	152	1947	646	<b>71617</b>	0
	Mesta a Obce	1 147	7 318	6	4	0	<b>8 475</b>	2 351
	Cirkvi	16	56	0	0	0	<b>72</b>	31
	Pozemkových spoločenstiev	924	3 791	0	0	98	<b>4 813</b>	1 882
	Súkromných vlastníkov	1 410	1 726	31	0	5	<b>3 172</b>	718
	Poľnohosp. družstva	1 495	772	0	0	200	<b>2 467</b>	267
	Iné vlastníctvo	40	2967	66	5748	1854	<b>10 675</b>	0
<b>Spolu</b>	<b>16 673</b>	<b>139 444</b>	<b>622</b>	<b>7704</b>	<b>2915</b>	<b>167 358</b>	<b>16 577</b>	
režijné revíry nešt. sub.	Štátu (v spr. št. lesov)	2	6 965	27	0	14	<b>7 008</b>	4 317
	Štátu (v spr. SPF)	8 819	2 170	918	49	161	<b>12 117</b>	3 098
	VLM SR	963	122	41	0	0	<b>1126</b>	2100
	Mesta a Obce	4 692	41 258	47	0	261	<b>46 258</b>	13 679
	Cirkvi	877	15 766	1	22	0	<b>16 666</b>	1 162
	Pozemkových spoločenstiev	4 959	16 745	274	0	159	<b>22 137</b>	8 387
	Súkromných vlastníkov	7 803	22 940	92	101	283	<b>31 219</b>	11 698
	Poľnohosp. družstva	16 658	697	31	45	110	<b>17 541</b>	4536
	Iné vlastníctvo	1228	1426	333	0	68	<b>3 055</b>	234
<b>Spolu</b>	<b>46 001</b>	<b>108 089</b>	<b>1764</b>	<b>217</b>	<b>1056</b>	<b>157 127</b>	<b>49 211</b>	

<b>prenajaté revíry SPZ</b>	Štátu (v spr. št. lesov)	8 584	306 876	1628	252	371	<b>317 711</b>	294 855
	Štátu (v spr. SPF)	633 720	102 332	14227	3497	5988	<b>759 764</b>	203 879
	VLM SR	4470	3774	886	6	697	<b>9833</b>	3689
	Mesta a Obce	144 024	130 244	2338	1100	6243	<b>283 949</b>	130 070
	Cirkvi	29568	20 884	115	155	286	<b>51 008</b>	21 981
	Pozemkových spoločenstiev	89 899	341 353	719	789	990	<b>433 750</b>	233 612
	Súkromných vlastníkov	427 275	112 136	1580	2588	5333	<b>548 912</b>	160 922
	Poľnohosp. družstva	469 243	6726	600	747	3438	<b>480 754</b>	113166
	Iné vlastníctvo	77021	17719	12065	1436	7186	<b>115 427</b>	29138
<b>Spolu</b>	<b>1 883 804</b>	<b>1 042 044</b>	<b>34158</b>	<b>10570</b>	<b>30532</b>	<b>3 001 108</b>	<b>1 191 312</b>	
<b>ostat. prenaté revíry</b>	Štátu (v spr. št. lesov)	11 382	202 533	565	56	485	<b>215 021</b>	424 177
	Štátu (v spr. SPF)	126 938	26 031	3009	348	2014	<b>158 340</b>	53 410
	VLM SR	5941	763	117	0	0	<b>6821</b>	2645
	Mesta a Obce	20 993	27 641	416	463	473	<b>49 986</b>	27 682
	Cirkvi	15053	13 692	86	116	842	<b>29 789</b>	25 050
	Pozemkových spoločenstiev	20 182	72 863	219	435	220	<b>93 919</b>	66 952
	Súkromných vlastníkov	89 821	43 115	492	514	863	<b>134 805</b>	58 595
	Poľnohosp. družstva	61 647	3187	845	95	258	<b>66 032</b>	21051
	Iné vlastníctvo	10367	1882	8567	586	779	<b>22 181</b>	11606
<b>Spolu</b>	<b>362 324</b>	<b>391 707</b>	<b>14316</b>	<b>2613</b>	<b>5934</b>	<b>776 894</b>	<b>691 168</b>	
<b>poľ. revíry spolu</b>	Štátu (v spr. št. lesov)	21 728	834 753	2731	512	963	<b>860 687</b>	738 135
	Štátu (v spr. SPF)	808 354	134 842	18240	3901	8405	<b>973 742</b>	270 658
	VLM SR	14119	71002	1196	1953	1343	<b>89613</b>	8557
	Mesta a Obce	173 008	209 700	2815	1568	7099	<b>394 190</b>	176 642
	Cirkvi	45623	51 676	202	293	1128	<b>98 922</b>	49 331
	Pozemkových spoločenstiev	118 513	449 607	1213	1242	1468	<b>572 043</b>	319 997
	Súkromných vlastníkov	530 747	184 891	2195	3220	6491	<b>727 544</b>	234 324
	Poľnohosp. družstva	553 757	11671	1476	934	4021	<b>571 859</b>	139834
	Iné vlastníctvo	89466	24896	21306	7816	10022	<b>153 506</b>	41834
<b>Spolu</b>	<b>2 355 315</b>	<b>1 973 038</b>	<b>51374</b>	<b>21439</b>	<b>40940</b>	<b>4 442 106</b>	<b>1 979 312</b>	

## 2. Hospodársky výsledok

Typ revíru	(Príjem)	Vlastná spotreba zveriny	Predaj zveriny "z dvora"	Predaj zveriny "na trh"	Predaj živej zveri	Poplatkový odstrel	Príjmy Spolu	Predaj vajec, kuriatok a kačiatok	Iné príjmy	Tržby spolu
	(Výdaj)	Materiál. náklady	Osobné náklady	Finančné náklady		Poplatok za užívanie				Náklady Spolu
režijné revíry Lesov SR	Príjem €	70653	108936	180399	56340	1628254	2044582	39311	90914	2174807
	Množstvo kg	47846	44360	73244	104					
	Výdaj €	979689	262828	560469		89372				1892358
revíry ostat. štát. org.	Príjem €	32120	107542	177746	10251	380187	707846	2290	20104	730240
	Množstvo kg	20352	39155	79600	911					
	Výdaj €	425284	310906	250237		24453				1010880
režijné revíry nešt. sub.	Príjem €	61329	62667	76744	19400	202058	422198		36624	458822
	Množstvo kg	38582	31135	33284	30					
	Výdaj €	273466	194183	113374		59174				640197
prenajaté revíry SPZ	Príjem €	1755976	606136	488142	207973	548755	3606982	9989	2593336	6210307
	Množstvo kg	1176016	238076	190730	7142					
	Výdaj €	1952321	126854	1623302	8347	1256251				4958728
ostat. prenaté revíry	Príjem €	685693	129577	157678	28720	201655	1203323		755794	1959117
	Množstvo kg	429820	62232	67835	6					
	Výdaj €	973795	91120	428675		717214				2210804
poľ. revíry spolu	Príjem €	2605771	1014858	1080709	322684	2960909	7984931	51590	3496772	11533293
	Množstvo kg	1712616	414958	444693	8193					
	Výdaj €	4604555	985891	2976057	8347	2146464				10712967

Typ revíru	Hospodársky výsledok €	Priemerná produkcia €/ha
režijné revíry Lesov SR	282 449	0,83
revíry ostat. štát. org.	-280 640	-1,68
režijné revíry nešt. sub.	-181 375	-1,15
prenajaté revíry SPZ	1 251 579	0,42
ostat. prenaté revíry	-251 687	-0,32
poľ. revíry spolu	820 326	0,18

### 3. Jelenia zver

Typ revíru	Druh zveri	JKS k 31.3.2012	Plán lovu	Úbytok zveri			Spolu	Zazve- rovanie
				Odstrel	Odchyt	Úhyn		
<b>režijné revíry Lesov SR</b>	Jeleň	2 820 ( 40%)	790	580	5	97	<b>682 ( 29%)</b>	0
	Jelenica	2 859 ( 40%)	913	719	16	129	<b>864 ( 37%)</b>	3
	Jelienča	1 458 ( 20%)	776	647	16	120	<b>783 ( 34%)</b>	0
	<b>Spolu</b>	<b>7 137</b>	<b>2 479</b>	<b>1 946</b>	<b>37</b>	<b>346</b>	<b>2 329</b>	<b>3</b>
<b>revíry ostat. štát. org.</b>	Jeleň	1 219 ( 37%)	447	389	0	45	<b>434 ( 26%)</b>	0
	Jelenica	1 478 ( 45%)	689	651	7	34	<b>692 ( 42%)</b>	0
	Jelienča	588 ( 18%)	549	496	4	36	<b>536 ( 32%)</b>	0
	<b>Spolu</b>	<b>3 285</b>	<b>1 685</b>	<b>1 536</b>	<b>11</b>	<b>115</b>	<b>1 662</b>	<b>0</b>
<b>režijné revíry nešt. sub.</b>	Jeleň	1 254 ( 36%)	493	410	1	32	<b>443 ( 29%)</b>	1
	Jelenica	1 441 ( 42%)	658	602	0	37	<b>639 ( 41%)</b>	1
	Jelienča	766 ( 22%)	484	443	1	26	<b>470 ( 30%)</b>	0
	<b>Spolu</b>	<b>3 461</b>	<b>1 635</b>	<b>1 455</b>	<b>2</b>	<b>95</b>	<b>1 552</b>	<b>2</b>
<b>prenajaté revíry SPZ</b>	Jeleň	12 404 ( 38%)	4 730	4 109	1	408	<b>4 518 ( 30%)</b>	2
	Jelenica	13 473 ( 41%)	6 120	5 639	12	414	<b>6 065 ( 40%)</b>	2
	Jelienča	7 150 ( 22%)	4 567	4 227	11	351	<b>4 589 ( 30%)</b>	0
	<b>Spolu</b>	<b>33 027</b>	<b>15 417</b>	<b>13 975</b>	<b>24</b>	<b>1 173</b>	<b>15 172</b>	<b>4</b>
<b>ostat. prenataté revíry</b>	Jeleň	4 513 ( 38%)	1 793	1 542	2	156	<b>1 700 ( 31%)</b>	0
	Jelenica	4 864 ( 40%)	2 198	1 977	7	145	<b>2 129 ( 38%)</b>	2
	Jelienča	2 645 ( 22%)	1 726	1 579	4	134	<b>1 717 ( 31%)</b>	0
	<b>Spolu</b>	<b>12 022</b>	<b>5 717</b>	<b>5 098</b>	<b>13</b>	<b>435</b>	<b>5 546</b>	<b>2</b>
<b>poř. revíry spolu</b>	Jeleň	22 210 ( 38%)	8 253	7 030	9	738	<b>7 777 ( 30%)</b>	3
	Jelenica	24 115 ( 41%)	10 578	9 588	42	759	<b>10 389 ( 40%)</b>	8
	Jelienča	12 607 ( 21%)	8 102	7 392	36	667	<b>8 095 ( 31%)</b>	0
	<b>Spolu</b>	<b>58 932</b>	<b>26 933</b>	<b>24 010</b>	<b>87</b>	<b>2 164</b>	<b>26 261</b>	<b>11</b>

#### 4. Daniela zver

Typ revíru	Druh zveri	JKS k 31.3.2012	Plán lovu	Úbytok zveri			Spolu	Zazve- rovanie
				Odstrel	Odchyt	Úhyn		
<b>režijné revíry Lesov SR</b>	Daniel	700 ( 37%)	216	200	0	15	<b>215 ( 27%)</b>	0
	Danielica	762 ( 41%)	330	307	0	19	<b>326 ( 41%)</b>	1
	Danielča	414 ( 22%)	294	240	0	11	<b>251 ( 32%)</b>	1
	<b>Spolu</b>	<b>1 876</b>	<b>840</b>	<b>747</b>	<b>0</b>	<b>45</b>	<b>792</b>	<b>2</b>
<b>revíry ostat. štát. org.</b>	Daniel	332 ( 36%)	104	89	2	13	<b>104 ( 26%)</b>	3
	Danielica	379 ( 42%)	176	164	5	4	<b>173 ( 43%)</b>	1
	Danielča	201 ( 22%)	138	113	11	6	<b>130 ( 32%)</b>	0
	<b>Spolu</b>	<b>912</b>	<b>418</b>	<b>366</b>	<b>18</b>	<b>23</b>	<b>407</b>	<b>4</b>
<b>režijné revíry nešt. sub.</b>	Daniel	240 ( 33%)	73	52	3	3	<b>58 ( 21%)</b>	0
	Danielica	321 ( 44%)	119	103	2	1	<b>106 ( 38%)</b>	0
	Danielča	163 ( 23%)	122	82	26	5	<b>113 ( 41%)</b>	0
	<b>Spolu</b>	<b>724</b>	<b>314</b>	<b>237</b>	<b>31</b>	<b>9</b>	<b>277</b>	<b>0</b>
<b>prenajaté revíry SPZ</b>	Daniel	2 283 ( 37%)	849	734	3	79	<b>816 ( 28%)</b>	5
	Danielica	2 461 ( 39%)	1 206	1 121	5	54	<b>1 180 ( 41%)</b>	14
	Danielča	1 497 ( 24%)	914	843	4	59	<b>906 ( 31%)</b>	6
	<b>Spolu</b>	<b>6 241</b>	<b>2 969</b>	<b>2 698</b>	<b>12</b>	<b>192</b>	<b>2 902</b>	<b>25</b>
<b>ostat. prenajaté revíry</b>	Daniel	1 140 ( 35%)	466	391	3	30	<b>424 ( 24%)</b>	0
	Danielica	1 362 ( 42%)	789	730	0	23	<b>753 ( 43%)</b>	0
	Danielča	772 ( 24%)	612	578	0	8	<b>586 ( 33%)</b>	0
	<b>Spolu</b>	<b>3 274</b>	<b>1 867</b>	<b>1 699</b>	<b>3</b>	<b>61</b>	<b>1 763</b>	<b>0</b>
<b>poř. revíry spolu</b>	Daniel	4 695 ( 36%)	1 708	1 466	11	140	<b>1 617 ( 26%)</b>	8
	Danielica	5 285 ( 41%)	2 620	2 425	12	101	<b>2 538 ( 41%)</b>	16
	Danielča	3 047 ( 23%)	2 080	1 856	41	89	<b>1 986 ( 32%)</b>	7
	<b>Spolu</b>	<b>13 027</b>	<b>6 408</b>	<b>5 747</b>	<b>64</b>	<b>330</b>	<b>6 141</b>	<b>31</b>



## 5. Muflónia zver

Typ revíru	Druh zveri	JKS k 31.3.2012	Plán lovu	Úbytok zveri			Spolu	Zazve- rovanie
				Odstrel	Odchyt	Úhyn		
<b>režijné revíry Lesov SR</b>	Muflón	802 ( 35%)	254	183	2	9	<b>194 ( 29%)</b>	3
	Muflónica	861 ( 37%)	348	213	10	21	<b>244 ( 37%)</b>	10
	Muflónča	636 ( 28%)	291	184	7	30	<b>221 ( 34%)</b>	9
	<b>Spolu</b>	<b>2 299</b>	<b>893</b>	<b>580</b>	<b>19</b>	<b>60</b>	<b>659</b>	<b>22</b>
<b>revíry ostat. štát. org.</b>	Muflón	395 ( 42%)	144	96	9	11	<b>116 ( 21%)</b>	7
	Muflónica	397 ( 42%)	257	219	6	2	<b>227 ( 41%)</b>	0
	Muflónča	153 ( 16%)	183	140	70	2	<b>212 ( 38%)</b>	4
	<b>Spolu</b>	<b>945</b>	<b>584</b>	<b>455</b>	<b>85</b>	<b>15</b>	<b>555</b>	<b>11</b>
<b>režijné revíry nešt. sub.</b>	Muflón	444 ( 34%)	113	73	10	2	<b>85 ( 19%)</b>	0
	Muflónica	547 ( 42%)	200	152	8	4	<b>164 ( 36%)</b>	0
	Muflónča	319 ( 24%)	231	129	66	10	<b>205 ( 45%)</b>	0
	<b>Spolu</b>	<b>1 310</b>	<b>544</b>	<b>354</b>	<b>84</b>	<b>16</b>	<b>454</b>	<b>0</b>
<b>prenajaté revíry SPZ</b>	Muflón	1 804 ( 36%)	678	569	2	31	<b>602 ( 27%)</b>	2
	Muflónica	1 996 ( 40%)	987	880	1	29	<b>910 ( 41%)</b>	2
	Muflónča	1 212 ( 24%)	749	638	2	50	<b>690 ( 31%)</b>	4
	<b>Spolu</b>	<b>5 012</b>	<b>2 414</b>	<b>2 087</b>	<b>5</b>	<b>110</b>	<b>2 202</b>	<b>8</b>
<b>ostat. prenajaté revíry</b>	Muflón	1 200 ( 34%)	477	341	8	16	<b>365 ( 24%)</b>	5
	Muflónica	1 431 ( 41%)	642	593	12	13	<b>618 ( 41%)</b>	4
	Muflónča	869 ( 25%)	617	479	12	23	<b>514 ( 34%)</b>	6
	<b>Spolu</b>	<b>3 500</b>	<b>1 736</b>	<b>1 413</b>	<b>32</b>	<b>52</b>	<b>1 497</b>	<b>15</b>
<b>poř. revíry spolu</b>	Muflón	4 645 ( 36%)	1 666	1 262	31	69	<b>1 362 ( 25%)</b>	17
	Muflónica	5 232 ( 40%)	2 434	2 057	37	69	<b>2 163 ( 40%)</b>	16
	Muflónča	3 189 ( 24%)	2 071	1 570	157	115	<b>1 842 ( 34%)</b>	23
	<b>Spolu</b>	<b>13 066</b>	<b>6 171</b>	<b>4 889</b>	<b>225</b>	<b>253</b>	<b>5 367</b>	<b>56</b>

## 6. Srnčia zver

Typ revíru	Druh zveri	JKS k 31.3.2012	Plán lovu	Úbytok zveri			Spolu	Zazve- rovanie
				Odstrel	Odchyt	Úhyn		
<b>režijné revíry Lesov SR</b>	Srnec	1 966 ( 40%)	347	255	0	36	<b>291 ( 42%)</b>	0
	Srna	1 882 ( 38%)	259	103	0	111	<b>214 ( 31%)</b>	0
	Srnča	1 063 ( 22%)	235	107	0	84	<b>191 ( 27%)</b>	0
	<b>Spolu</b>	<b>4 911</b>	<b>841</b>	<b>465</b>	<b>0</b>	<b>231</b>	<b>696</b>	<b>0</b>
<b>revíry ostat. štát. org.</b>	Srnec	1 293 ( 41%)	250	195	0	45	<b>240 ( 43%)</b>	0
	Srna	1 192 ( 37%)	186	100	0	68	<b>168 ( 30%)</b>	0
	Srnča	706 ( 22%)	183	107	0	48	<b>155 ( 28%)</b>	0
	<b>Spolu</b>	<b>3 191</b>	<b>619</b>	<b>402</b>	<b>0</b>	<b>161</b>	<b>563</b>	<b>0</b>
<b>režijné revíry nešt. sub.</b>	Srnec	1 309 ( 40%)	312	202	0	42	<b>244 ( 38%)</b>	0
	Srna	1 273 ( 39%)	282	128	0	109	<b>237 ( 36%)</b>	0
	Srnča	708 ( 22%)	228	100	0	69	<b>169 ( 26%)</b>	0
	<b>Spolu</b>	<b>3 290</b>	<b>822</b>	<b>430</b>	<b>0</b>	<b>220</b>	<b>650</b>	<b>0</b>
<b>prenajaté revíry SPZ</b>	Srnec	30 379 ( 39%)	9 244	8 042	4	908	<b>8 954 ( 37%)</b>	0
	Srna	30 698 ( 39%)	8 767	5 518	22	2782	<b>8 322 ( 34%)</b>	0
	Srnča	17 659 ( 22%)	7 410	4 669	21	2160	<b>6 850 ( 28%)</b>	0
	<b>Spolu</b>	<b>78 736</b>	<b>25 421</b>	<b>18 229</b>	<b>47</b>	<b>5 850</b>	<b>24 126</b>	<b>0</b>
<b>ostat. prenajaté revíry</b>	Srnec	8 171 ( 39%)	2 331	1 990	4	191	<b>2 185 ( 38%)</b>	1
	Srna	7 974 ( 38%)	2 175	1 292	8	674	<b>1 974 ( 34%)</b>	0
	Srnča	4 716 ( 23%)	1 934	1 152	13	481	<b>1 646 ( 28%)</b>	0
	<b>Spolu</b>	<b>20 861</b>	<b>6 440</b>	<b>4 434</b>	<b>25</b>	<b>1346</b>	<b>5 805</b>	<b>1</b>
<b>poľ. revíry spolu</b>	Srnec	43 118 ( 39%)	12 484	10 684	8	1222	<b>11 914 ( 37%)</b>	1
	Srna	43 019 ( 39%)	11 669	7 141	30	3744	<b>10 915 ( 34%)</b>	0
	Srnča	24 852 ( 22%)	9 990	6 135	34	2842	<b>9 011 ( 28%)</b>	0
	<b>Spolu</b>	<b>110 989</b>	<b>34 143</b>	<b>23 960</b>	<b>72</b>	<b>7 808</b>	<b>31 840</b>	<b>1</b>

## 7. Diviacia zver

Typ revíru	Druh zveri	JKS k 31.3.2012	Plán lovu	Úbytok zveri			Spolu	Zazve- rovanie
				Odstrel	Odchyt	Úhyn		
<b>režijné revíry Lesov SR</b>	Diviak	536 ( 16%)	235	191	0	3	<b>194 ( 6%)</b>	0
	Diviačica	541 ( 17%)	222	181	0	2	<b>183 ( 5%)</b>	0
	Lanštiak	884 ( 27%)	1 104	1 076	18	13	<b>1 107 ( 32%)</b>	17
	Diviača	1 300 ( 40%)	2 202	1 773	102	77	<b>1 952 ( 57%)</b>	115
	<b>Spolu</b>	<b>3 261</b>	<b>3 763</b>	<b>3 221</b>	<b>120</b>	<b>95</b>	<b>3 436</b>	<b>132</b>
<b>revíry ostat. štát. org.</b>	Diviak	231 ( 17%)	101	73	0	4	<b>77 ( 6%)</b>	0
	Diviačica	231 ( 17%)	111	93	0	5	<b>98 ( 7%)</b>	0
	Lanštiak	313 ( 22%)	371	408	6	9	<b>423 ( 31%)</b>	0
	Diviača	625 ( 45%)	766	727	13	19	<b>759 ( 56%)</b>	0
	<b>Spolu</b>	<b>1 400</b>	<b>1 349</b>	<b>1 301</b>	<b>19</b>	<b>37</b>	<b>1 357</b>	<b>0</b>
<b>režijné revíry nešt. sub.</b>	Diviak	216 ( 14%)	118	77	0	6	<b>83 ( 5%)</b>	0
	Diviačica	240 ( 15%)	111	86	0	3	<b>89 ( 5%)</b>	0
	Lanštiak	472 ( 30%)	511	496	0	8	<b>504 ( 30%)</b>	0
	Diviača	635 ( 41%)	1 129	967	0	40	<b>1 007 ( 60%)</b>	0
	<b>Spolu</b>	<b>1 563</b>	<b>1 869</b>	<b>1 626</b>	<b>0</b>	<b>57</b>	<b>1 683</b>	<b>0</b>
<b>prenajaté revíry SPZ</b>	Diviak	2 869 ( 13%)	1 665	1 453	1	56	<b>1 510 ( 4%)</b>	0
	Diviačica	3 220 ( 14%)	1 491	1 307	1	69	<b>1 377 ( 4%)</b>	0
	Lanštiak	6 490 ( 28%)	8 911	11 148	7	229	<b>11 384 ( 34%)</b>	0
	Diviača	10 241 ( 45%)	17 618	19 121	13	375	<b>19 509 ( 58%)</b>	0
	<b>Spolu</b>	<b>22 820</b>	<b>29 685</b>	<b>33 029</b>	<b>22</b>	<b>729</b>	<b>33 780</b>	<b>0</b>
<b>ostat. prenataté revíry</b>	Diviak	1 139 ( 13%)	643	544	1	24	<b>569 ( 5%)</b>	0
	Diviačica	1 253 ( 15%)	614	509	1	29	<b>539 ( 5%)</b>	0
	Lanštiak	2 403 ( 28%)	2 946	3 367	1	55	<b>3 423 ( 31%)</b>	0
	Diviača	3 828 ( 44%)	6 536	6 400	1	108	<b>6 509 ( 59%)</b>	0
	<b>Spolu</b>	<b>8 623</b>	<b>10 739</b>	<b>10 820</b>	<b>4</b>	<b>216</b>	<b>11 040</b>	<b>0</b>
<b>poľ. revíry spolu</b>	Diviak	4 991 ( 13%)	2 762	2 338	2	93	<b>2 433 ( 5%)</b>	0
	Diviačica	5 485 ( 15%)	2 549	2 176	2	108	<b>2 286 ( 4%)</b>	0
	Lanštiak	10 562 ( 28%)	13 843	16 495	32	314	<b>16 841 ( 33%)</b>	17
	Diviača	16 629 ( 44%)	28 251	28 988	129	619	<b>29 736 ( 58%)</b>	115
	<b>Spolu</b>	<b>37 667</b>	<b>47 405</b>	<b>49 997</b>	<b>165</b>	<b>1 134</b>	<b>51 296</b>	<b>132</b>

## 8. Kamzík vrchovský alpský

Typ revíru	Druh zveri	JKS k 31.3.2012	Plán lovu	Úbytok zveri			Spolu	Zazve- rovanie
				Odstrel	Odchyt	Úhyn		
<b>režijné revíry Lesov SR</b>	Kamzík	45	3	3	0	0	3	0
	Kamzica	53	4	4	0	0	4	0
	Kamzíča	21	0	0	0	0	0	0
	<b>Spolu</b>	<b>119</b>	<b>7</b>	<b>7</b>	<b>0</b>	<b>0</b>	<b>7</b>	<b>0</b>
<b>prenajaté revíry SPZ</b>	Kamzík	25	1	1	0	0	1	0
	Kamzica	24	2	1	0	0	1	0
	Kamzíča	6	0	0	0	0	0	0
	<b>Spolu</b>	<b>55</b>	<b>3</b>	<b>2</b>	<b>0</b>	<b>0</b>	<b>2</b>	<b>0</b>
<b>poř. revíry spolu</b>	Kamzík	70	4	4	0	0	4	0
	Kamzica	77	6	5	0	0	5	0
	Kamzíča	27	0	0	0	0	0	0
	<b>Spolu</b>	<b>174</b>	<b>10</b>	<b>9</b>	<b>0</b>	<b>0</b>	<b>9</b>	<b>0</b>

## 9. Malá zver podliehajúca poľovníckemu plánovaniu

Typ revíru	Druh zveri	JKS k 31.3.2012	Plán lovu	Úbytok zveri			Spolu	Zazve- rovanie
				Odstrel	Odchyt	Úhyn		
<b>režijné revíry Lesov SR</b>	Bažant poľovný - kohút	1 043	13 120	9 690	0	2 477	<b>12 167</b>	18 088
	Bažant poľovný - sliepka	1 551	11 655	8 897	0	2 482	<b>11 379</b>	16 788
	Bažant spolu	2 594	24 775	18 587	0	4 959	<b>23 546</b>	34 876
	Jarabica poľná	18	0	0	0	0	<b>0</b>	0
	Zajac poľný	831	20	0	0	0	<b>0</b>	0
	Jariabok lesný	592	16	2	0	0	<b>2</b>	0
<b>revíry ostat. štát. org.</b>	Bažant poľovný - kohút	320	4 250	3 050	0	0	<b>3 050</b>	4 250
	Bažant poľovný - sliepka	454	4 250	2 950	0	0	<b>2 950</b>	4 250
	Bažant spolu	774	8 500	6 000	0	0	<b>6 000</b>	8 500
	Jarabica poľná	160	0	0	0	0	<b>0</b>	0
	Zajac poľný	449	10	0	0	0	<b>0</b>	0
	Jariabok lesný	207	0	0	0	0	<b>0</b>	0
<b>režijné revíry nešt. sub.</b>	Bažant poľovný - kohút	477	421	395	0	15	<b>410</b>	0
	Bažant poľovný - sliepka	1 199	100	200	0	16	<b>216</b>	0
	Bažant spolu	1 676	521	595	0	31	<b>626</b>	0
	Jarabica poľná	242	0	0	0	0	<b>0</b>	0
	Zajac poľný	2 577	253	190	15	38	<b>243</b>	0
	Jariabok lesný	196	2	0	0	0	<b>0</b>	0
<b>prenajaté revíry SPZ</b>	Bažant poľovný - kohút	50 513	41 706	33 819	0	1 540	<b>35 359</b>	15 407
	Bažant poľovný - sliepka	85 058	7 398	5 636	0	1 777	<b>7 413</b>	8 159
	Bažant spolu	135 571	49 104	39 455	0	3 317	<b>42 772</b>	23 566
	Jarabica poľná	5 234	410	646	0	115	<b>761</b>	1 155
	Zajac poľný	149 012	18 078	12 302	2 488	3 299	<b>18 089</b>	350
	Jariabok lesný	2 489	42	30	0	37	<b>67</b>	0
<b>ostat. prenaté revíry</b>	Bažant poľovný - kohút	9 034	11 790	10 130	4	360	<b>10 494</b>	5 575
	Bažant poľovný - sliepka	18 889	5 663	4 602	0	392	<b>4 994</b>	3 485
	Bažant spolu	27 923	17 453	14 732	4	752	<b>15 488</b>	9 060
	Jarabica poľná	936	200	136	0	16	<b>152</b>	250
	Zajac poľný	23 914	2 733	1 715	198	130	<b>2 043</b>	0
	Jariabok lesný	620	0	0	0	0	<b>0</b>	0
<b>poľ. revíry spolu</b>	Bažant poľovný - kohút	61 387	71 287	57 084	4	4 392	<b>61 480</b>	43 320
	Bažant poľovný - sliepka	107 151	29 066	22 285	0	4 667	<b>26 952</b>	32 682
	Bažant spolu	168 538	100 353	79 369	4	9 059	<b>88 432</b>	76 002
	Jarabica poľná	6 590	610	782	0	131	<b>913</b>	1 405
	Zajac poľný	176 783	21 094	14 207	2 701	3 467	<b>20 375</b>	350
	Jariabok lesný	4 104	60	32	0	37	<b>69</b>	0

## 10. Ostatná malá zver

Typ revíru	Druh zveri	Odhadovaný stav k 31.3.2012	Úbytok zveri			Spolu	Zazve- rovanie
			Odstrel	Odchyt	Úhyn		
<b>revíry ostat. štát. org.</b>	Kačica divá	30	0	0	0	<b>0</b>	0
	Morka divá	36	0	36	0	<b>36</b>	0
<b>režijné revíry nešt. sub.</b>	Chochlačka sivá	80	20	0	0	<b>20</b>	0
	Chochlačka vrkočatá	80	10	0	0	<b>10</b>	0
	Kačica divá	1682	2530	0	0	<b>2530</b>	2735
	Kuropta horská	2	0	0	0	<b>0</b>	0
	Bažant jarabý	2	0	0	0	<b>0</b>	0
<b>prenajaté revíry SPZ</b>	Chochlačka sivá	323	155	0	0	<b>155</b>	0
	Chochlačka vrkočatá	195	0	0	0	<b>0</b>	0
	Kuropta červená	90	67	0	0	<b>67</b>	0
	Kačica divá	41427	14839	116	239	<b>15194</b>	2030
	Králik divý	269	0	0	30	<b>30</b>	31
	Kuropta horská	60	292	0	0	<b>292</b>	300
	Bažant jarabý	710	116	2	3	<b>121</b>	100
<b>ostat. prenaté revíry</b>	Chochlačka sivá	507	2	0	2	<b>4</b>	0
	Chochlačka vrkočatá	471	3	0	1	<b>4</b>	0
	Kuropta červená	252	40	0	0	<b>40</b>	0
	Kačica divá	10652	2428	40	25	<b>2493</b>	450
	Králik divý	35	0	0	0	<b>0</b>	0
	Morka divá	40	4	0	3	<b>7</b>	25
	Bažant jarabý	70	0	0	0	<b>0</b>	0
<b>poř. revíry spolu</b>	Chochlačka sivá	910	177	0	2	<b>179</b>	0
	Chochlačka vrkočatá	746	13	0	1	<b>14</b>	0
	Kuropta červená	342	107	0	0	<b>107</b>	0
	Kačica divá	53791	19797	156	264	<b>20217</b>	5215
	Králik divý	304	0	0	30	<b>30</b>	31
	Kuropta horská	62	292	0	0	<b>292</b>	300
	Morka divá	76	4	36	3	<b>43</b>	25
	Bažant jarabý	782	116	2	3	<b>121</b>	100

## 11. Ostatné druhy zveri a zvieratá škodlivé poľovníctvu

Typ revíru	Druh zveri	JKS alebo odhadovaný stav k 31.3.2012	Povolená výnimka na lov	Úbytok zveri			
				Odstrel	Odchyt	Úhyn	
režijné revíry Lesov SR	Bobor vodný	10	0	0	0	0	
	Havran čierny	27	0	0	0	0	
	Holub hrivnák	575	0	0	0	0	
	Hrdlička záhradná	160	0	0	0	0	
	Jazvec lesný	454	0	20	0	2	
	Jeleník bielochvostý	2	0	0	0	0	
	Krkavec čierny	538	0	0	0	0	
	Kuna lesná	479	0	2	0	0	
	Kuna skalná	447	0	2	0	0	
	Líška hrdzavá	1126	0	250	0	10	
	Mačka divá	158	0	0	0	0	
	Medveď hnedý	351	11	6	0	2	
	Nutria riečna	2	0	0	0	0	
	Ondatra pižmová	4	0	0	0	0	
	Psík medvedíkovitý	18	0	1	0	0	
	Pytličiace psy	0	0	52	0	0	
	Rys ostrovid	166	0	0	0	0	
	Sojka škriekavá	1281	0	17	0	0	
	Straka čiernozobá	305	0	5	0	0	
	Tetrov hlucháň	295	0	0	0	0	
	Tetrov hoľniak	80	0	0	0	0	
	Tchor svetlý	2	0	0	0	0	
	Tchor tmavý	22	0	0	0	0	
	Vlk dravý	194	0	10	0	1	
	Vrana túlavá	93	0	10	0	0	
	<b>Spolu</b>		<b>6 789</b>	<b>11</b>	<b>375</b>	<b>0</b>	<b>15</b>

## 11. Ostatné druhy zveri a zvieratá škodlivé poľovníctvu

Typ revíru	Druh zveri	JKS alebo odhadovaný stav k 31.3.2012	Povolená výnimka na lov	Úbytok zveri			
				Odstrel	Odchyt	Úhyn	
revíry ostat. štát. org.	Bobor vodný	141	0	0	0	0	
	Havran čierny	132	0	0	0	0	
	Holub hrivnák	161	0	2	0	0	
	Hrdlička záhradná	286	0	0	0	0	
	Hus divá	60	0	0	0	0	
	Jazvec lesný	165	0	10	0	0	
	Jeleň sika	29	0	0	0	0	
	Kamzík vrch.tatranský	499	0	0	0	6	
	Krkavec čierny	336	0	0	0	0	
	Kuna lesná	258	0	1	0	0	
	Kuna skalná	170	0	1	0	0	
	Líška hrdzavá	634	0	237	0	12	
	Lyska čierna	85	0	0	0	0	
	Mačka divá	35	0	0	0	0	
	Medveď hnedý	90	4	2	0	1	
	Ondatra pižmová	75	0	0	0	0	
	Psík medved'kovitý	7	0	2	0	0	
	Pytliačiace psy	0	0	25	0	0	
	Rys ostrovid	42	0	0	0	0	
	Sluka lesná	x	0	0	0	0	
	Sojka škriekavá	672	0	0	0	0	
	Straka čiernozobá	409	0	0	0	0	
	Tetrov hlucháň	107	0	0	0	0	
	Tetrov hoľniak	51	0	0	0	0	
	Tchor tmavý	44	0	0	0	0	
	Vlk dravý	64	0	4	0	0	
	Vrana túlavá	111	0	0	0	0	
	<b>Spolu</b>		<b>4 663</b>	<b>4</b>	<b>284</b>	<b>0</b>	<b>19</b>



## 11. Ostatné druhy zveri a zvieratá škodlivé poľovníctvu

Typ revíru	Druh zveri	JKS alebo odhadovaný stav k 31.3.2012	Povolená výnimka na lov	Úbytok zveri			
				Odstrel	Odchyt	Úhyn	
režijné revíry nešt. sub.	Bobor vodný	52	0	0	0	0	
	Havran čierny	78	0	0	0	0	
	Holub hrivnák	322	0	4	0	1	
	Hrdlička záhradná	314	0	0	0	2	
	Hus divá	0	0	12	0	0	
	Jazvec lesný	302	0	23	0	2	
	Kamzík vrch.tatranský	75	0	0	0	0	
	Krkavec čierny	376	0	0	0	0	
	Kuna lesná	308	0	5	0	3	
	Kuna skalná	231	0	10	0	2	
	Líška hrdzavá	727	0	336	0	9	
	Lyska čierna	210	0	0	0	0	
	Mačka divá	70	0	0	0	0	
	Medveď hnedý	120	4	2	0	1	
	Nutria riečna	40	0	12	0	0	
	Ondatra pižmová	10	0	0	0	0	
	Psík medvedfkovitý	20	0	1	0	0	
	Pytličiače psy	0	0	36	0	0	
	Rys ostrovid	88	0	0	0	0	
	Sojka škriekavá	596	0	14	0	0	
	Straka čiernozobá	434	0	44	0	0	
	Tetrov hlucháň	101	0	0	0	0	
	Tetrov hoľniak	92	0	0	0	0	
	Tchor svetlý	9	0	0	0	0	
	Tchor tmavý	42	0	0	0	2	
	Vlk dravý	111	0	5	0	2	
	Vrana túlavá	189	0	3	0	0	
	<b>Spolu</b>		<b>4 917</b>	<b>4</b>	<b>507</b>	<b>0</b>	<b>24</b>

## 11. Ostatné druhy zveri a zvieratá škodlivé poľovníctvu

Typ revíru	Druh zveri	JKS alebo odhadovaný stav k 31.3.2012	Povolená výnimka na lov	Úbytok zveri		
				Odstrel	Odchyt	Úhyn
prenajaté revíry SPZ	Bobor vodný	1426	0	0	0	2
	Drop fúzatý	1	0	0	0	0
	Havran čierny	11881	0	217	0	8
	Holub hrivnák	21634	0	1643	0	25
	Hrdlička záhradná	35075	0	1635	0	32
	Hus bieločelá	827	0	17	0	0
	Hus divá	5287	0	288	0	0
	Hus siatinná (poľná)	498	0	48	0	0
	Jazvec lesný	7317	0	866	1	70
	Jeleň sika	0	0	1	0	0
	Kamzík vrch.tatranský	215	0	0	0	1
	Krkavec čierny	9901	0	0	0	4
	Kuna lesná	7640	0	340	8	28
	Kuna skalná	7520	0	443	15	55
	Líška hrdzavá	24405	0	18306	362	547
	Los mokračový	3	0	0	0	0
	Lyska čierna	4620	0	194	0	7
	Mačka divá	2347	0	0	0	5
	Medveď hnedý	1086	41	26	0	11
	Medvedík čistotný	37	0	2	0	0
	Norok severoamerický	3	0	0	0	0
	Nutria riečna	1845	0	478	0	9
	Ondatra pižmová	4347	0	7	0	15
	Psík medvedíkovitý	768	0	62	2	4
	Pytličiace psy	0	0	2139	1	33
	Rys ostrovid	1066	0	0	0	3
	Sluka lesná	x	0	4	0	4
	Sojka škriekavá	22996	0	1809	6	14
	Straka čiernozobá	23864	0	4977	376	15
	Šakal zlatý	14	0	1	0	0
	Tetrov hlucháň	541	0	0	0	0
	Tetrov hoľniak	454	0	0	0	0
	Tchor svetlý	1321	0	0	0	3
Tchor tmavý	2230	0	105	2	9	
Vlk dravý	1305	0	119	0	2	
Vrana túlavá	14106	0	1155	6	14	
<b>Spolu</b>		<b>216 580</b>	<b>41</b>	<b>34 882</b>	<b>779</b>	<b>920</b>

## 11. Ostatné druhy zveri a zvieratá škodlivé poľovníctvu

Typ revíru	Druh zveri	JKS alebo odhadovaný stav k 31.3.2012	Povolená výnimka na lov	Úbytok zveri		
				Odstrel	Odchyt	Úhyn
ostat. prenajaté revíry	Bobor vodný	222	0	0	0	1
	Drop fúzatý	180	0	0	0	0
	Havran čierny	2515	0	22	0	1
	Holub hrivnák	5395	0	234	10	0
	Hrdlička záhradná	9061	0	581	0	0
	Hus bieločelá	752	0	0	0	0
	Hus divá	1426	0	74	0	0
	Hus siatinná (poľná)	750	0	17	0	0
	Jazvec lesný	1979	0	210	0	23
	Kamzík vrch.tatranský	38	0	0	0	0
	Krkavec čierny	3140	0	0	0	0
	Kuna lesná	2043	0	50	0	7
	Kuna skalná	1678	0	48	0	9
	Líška hrdzavá	5566	0	3128	4	104
	Lyska čierna	1262	0	5	0	0
	Mačka divá	581	0	0	0	4
	Medveď hnedý	433	19	11	0	4
	Medvedík čistotný	17	0	1	0	0
	Nutria riečna	286	0	45	0	1
	Ondatra pižmová	644	0	0	0	5
	Psík medvedíkovitý	121	0	7	0	0
	Pytliačiace psy	0	0	360	0	4
	Rys ostrovid	305	0	0	0	1
	Sluka lesná	x	0	0	0	0
	Sojka škriekavá	6393	0	239	0	0
	Straka čiernozobá	5739	0	709	10	0
	Šakal zlatý	1	0	0	0	0
	Tetrov hlucháň	188	0	0	0	0
	Tetrov hoľniak	158	0	0	0	0
	Tchor svetlý	303	0	0	0	0
	Tchor tmavý	416	0	2	0	0
	Vlk dravý	332	0	11	0	0
	Vrana túlavá	3838	0	99	5	0
<b>Spolu</b>		<b>55 762</b>	<b>19</b>	<b>5 853</b>	<b>29</b>	<b>164</b>

## 11. Ostatné druhy zveri a zvieratá škodlivé poľovníctvu

Typ revíru	Druh zveri	JKS alebo odhadovaný stav k 31.3.2012	Povolená výnimka na lov	Úbytok zveri		
				Odstrel	Odchyt	Úhyn
poľ. revíry spolu	Bobor vodný	1851	0	0	0	3
	Drop fúzatý	181	0	0	0	0
	Havran čierny	14633	0	239	0	9
	Holub hrivnák	28087	0	1883	10	26
	Hrdlička záhradná	44896	0	2216	0	34
	Hus bieločelá	1579	0	17	0	0
	Hus divá	6773	0	374	0	0
	Hus siatinná (poľná)	1248	0	65	0	0
	Jazvec lesný	10217	0	1129	1	97
	Jeleň sika	29	0	1	0	0
	Jeleník bielochvostý	2	0	0	0	0
	Kamzik vrch.tatranský	827	0	0	0	7
	Krkavec čierny	14291	0	0	0	4
	Kuna lesná	10728	0	398	8	38
	Kuna skalná	10046	0	504	15	66
	Líška hrdzavá	32458	0	22257	366	682
	Los mokradňový	3	0	0	0	0
	Lyska čierna	6177	0	199	0	7
	Mačka divá	3191	0	0	0	9
	Medveď hnedý	2080	79	47	0	19
	Medvedík čistotný	54	0	3	0	0
	Norok severoamerický	3	0	0	0	0
	Nutria riečna	2173	0	535	0	10
	Ondatra pižmová	5080	0	7	0	20
	Psík medvedíkovitý	934	0	73	2	4
	Pytličiace psy	0	0	2612	1	37
	Rys ostrovid	1667	0	0	0	4
	Sluka lesná	x	0	4	0	4
	Sojka škriekavá	31938	0	2079	6	14
	Straka čiernozobá	30751	0	5735	386	15
	Šakal zlatý	15	0	1	0	0
	Tetrov hlucháň	1232	0	0	0	0
	Tetrov hoľniak	835	0	0	0	0
	Tchor svetlý	1635	0	0	0	3
Tchor tmavý	2754	0	107	2	11	
Vlk dravý	2006	0	149	0	5	
Vrana túlavá	18337	0	1267	11	14	
<b>Celkový súčet</b>		<b>288 711</b>	<b>79</b>	<b>41 901</b>	<b>808</b>	<b>1 142</b>

## 12. Škody spôsobené raticovou zverou

Typ revíru	Škody	Celkové vyčíslenie škôd €	Uhradené škody €
<b>režijné revíry Lesov SR</b>	v poľnohospodárstve	5 947	5 947
	v lesnom hospodárstve	37 355	120
	<b>Spolu</b>	<b>43 302</b>	<b>6 067</b>
<b>revíry ostat. štát. org.</b>	v poľnohospodárstve	5 051	3 109
	v lesnom hospodárstve	73 142	0
	<b>Spolu</b>	<b>78 193</b>	<b>3 109</b>
<b>režijné revíry nešt. sub.</b>	v poľnohospodárstve	23 854	741
	v lesnom hospodárstve	96 792	1 400
	<b>Spolu</b>	<b>120 646</b>	<b>2 141</b>
<b>prenajaté revíry SPZ</b>	v poľnohospodárstve	642 548	66 434
	v lesnom hospodárstve	116 884	35 836
	<b>Spolu</b>	<b>759 432</b>	<b>102 270</b>
<b>ostat. prenájaté revíry</b>	v poľnohospodárstve	202 040	30 195
	v lesnom hospodárstve	135 171	23 688
	<b>Spolu</b>	<b>337 211</b>	<b>53 883</b>
<b>poľ. revíry spolu</b>	v poľnohospodárstve	879 440	106 426
	v lesnom hospodárstve	459 344	61 044
	<b>Spolu</b>	<b>1 338 784</b>	<b>167 470</b>

### 13. Škody spôsobené medved'om

Typ revíru	Druh zveri	Množstvo	Hodnota €	Vyplatená náhrada €
<b>režijné revíry Lesov SR</b>	Jelenia zver spolu	5	2 657	0
	Diviacia zver spolu	2	598	0
	Poľovnícke zariadenia	11	1 785	0
	Úle	9	1 087	0
	Poľnohospodárske plodiny	12	260	0
	Ovocné stromy	36	640	0
	Útok na človeka - nedokončený	11	0	0
	Útok na človeka - dokončený	1	0	0
	<b>Spolu</b>			<b>7 027</b>
<b>revíry ostat. štát. org.</b>	Jelenia zver spolu	2	1 461	0
	Ovocné stromy	40	1 480	0
	<b>Spolu</b>		<b>2 941</b>	<b>0</b>
<b>režijné revíry nešt. sub.</b>	Poľovnícke zariadenia	4	1 000	0
	Ovce	7	1 146	1 146
	Úle	10	1 295	1 295
	Ovocné stromy	29	742	742
	Útok na človeka - nedokončený	1	0	0
	<b>Spolu</b>		<b>4 183</b>	<b>3 183</b>
<b>prenajaté revíry SPZ</b>	Jelenia zver spolu	41	17 779	996
	Srnčia zver spolu	19	1 150	0
	Diviacia zver spolu	29	4 171	0
	Poľovnícke zariadenia	24	2 550	0
	Hovädzí dobytok	11	4 787	1 314
	Ovce	55	2 884	926
	Kozy	9	600	600
	Úle	87	10 901	5 329
	Poľnohospodárske plodiny	0	10 069	8 139
	Ovocné stromy	44	550	0
	Útok na človeka - nedokončený	24	0	0
	Útok na človeka - dokončený	1	0	0
	<b>Spolu</b>		<b>55 441</b>	<b>17304</b>
<b>ostat. prenajaté revíry</b>	Jelenia zver spolu	2	1 364	0
	Srnčia zver spolu	2	316	0
	Diviacia zver spolu	1	166	0
	Poľovnícke zariadenia	12	1 550	0
	Ovce	7	356	190
	Úle	13	768	198
	Poľnohospodárske plodiny	0	3 481	0
	Ovocné stromy	4	0	0
	Útok na človeka - nedokončený	9	0	0
	Kolízia s doprav. prostriedkami	2	5 000	0
	<b>Spolu</b>		<b>13 001</b>	<b>388</b>

<b>poľ. revíry spolu</b>	Jelenia zver spolu	50	23 261	996
	Srnčia zver spolu	21	1 466	0
	Díviačia zver spolu	32	4 935	0
	Poľovnícke zariadenia	51	6 885	0
	Hovädzí dobytok	11	4 787	1 314
	Ovce	69	4 386	2 262
	Kozy	9	600	600
	Úle	119	14 051	6 822
	Poľnohospodárske plodiny	12	13 810	8 139
	Ovocné stromy	153	3 412	742
	Útok na človeka - nedokončený	45	0	0
	Útok na človeka - dokončený	2	0	0
	Kolízia s doprav. prostriedkami	2	5 000	0
	<b>Spolu</b>		<b>82 593</b>	<b>20875</b>

## 14. Škody spôsobené vlkom

Typ revíru	Druh zveri	Množstvo v ks	Hodnota €	Vyplatená náhrada €
režijné revíry Lesov SR	Hovädzí dobytok	3	1 200	0
	<b>Hospodárske zvieratá spolu</b>	<b>3</b>	<b>1 200</b>	<b>0</b>
	Jelenia zver spolu	175	174 675	0
	Srnčia zver spolu	17	3 720	0
	Danielia zver spolu	3	996	0
	Muflónia zver spolu	1	250	0
	Diviacia zver spolu	10	831	0
	<b>Poľovná zver spolu</b>	<b>206</b>	<b>180 472</b>	<b>0</b>
	<b>Spolu</b>		<b>181 672</b>	<b>0</b>
revíry ostat. štát. org.	Jelenia zver spolu	71	65 490	0
	Srnčia zver spolu	3	1 194	0
	Diviacia zver spolu	7	1 278	0
	<b>Poľovná zver spolu</b>	<b>81</b>	<b>67 962</b>	<b>0</b>
	<b>Spolu</b>		<b>67 962</b>	<b>0</b>
režijné revíry nešt. sub.	Hovädzí dobytok	1	3 319	0
	Ovce	5	252	252
	<b>Hospodárske zvieratá spolu</b>	<b>6</b>	<b>3 571</b>	<b>252</b>
	Jelenia zver spolu	47	43 783	0
	Srnčia zver spolu	12	1 264	0
	Diviacia zver spolu	26	2 226	0
	<b>Poľovná zver spolu</b>	<b>85</b>	<b>47 273</b>	<b>0</b>
	<b>Spolu</b>		<b>50 844</b>	<b>252</b>
	prenajaté revíry SPZ	Hovädzí dobytok	21	5 800
Ovce		280	18 801	8 085
Kozy		4	250	0
<b>Hospodárske zvieratá spolu</b>		<b>305</b>	<b>24 851</b>	<b>8 085</b>
Jelenia zver spolu		335	221 286	0
Srnčia zver spolu		278	33 456	0
Diviacia zver spolu		109	12 665	0
Iná poľ. zver		8	1 077	0
<b>Poľovná zver spolu</b>		<b>730</b>	<b>268 484</b>	<b>0</b>
<b>Spolu</b>			<b>293 335</b>	<b>8 085</b>
ostat. prenájaté revíry		Ovce	28	2 323
	<b>Hospodárske zvieratá spolu</b>	<b>28</b>	<b>2 323</b>	<b>1 470</b>
	Jelenia zver spolu	126	84 010	0
	Srnčia zver spolu	81	10 389	0
	Danielia zver spolu	1	215	0
	Muflónia zver spolu	2	432	0
	Diviacia zver spolu	64	5 823	249
	<b>Poľovná zver spolu</b>	<b>274</b>	<b>100 869</b>	<b>249</b>
	<b>Spolu</b>		<b>103 192</b>	<b>1 719</b>



<b>poľ. revíry spolu</b>	Hovädzí dobytok	25	10 319	0
	Ovce	313	21 376	9 807
	Kozy	4	250	0
<b>Hospodárske zvieratá spolu</b>			<b>31 945</b>	<b>9 807</b>
	Jelenia zver spolu	754	589 244	0
	Srnčia zver spolu	391	50 023	0
	Danielia zver spolu	4	1 211	0
	Muflónia zver spolu	3	682	0
	Diviacia zver spolu	216	22 823	249
	Iná poľ. zver	8	1 077	0
<b>Poľovná zver spolu</b>		<b>1 376</b>	<b>665 060</b>	<b>249</b>
<b>Spolu</b>			<b>697 005</b>	<b>10 056</b>

## 15. Škody spôsobené rysom

Typ revíru	Druh zveri	Množstvo v ks	Hodnota €	Vyplatená náhrada €
režijné revíry Lesov SR	Jelenia zver spolu	13	5 497	0
	Srnčia zver spolu	78	7 243	0
	Danielia zver spolu	8	2 124	0
	Muflónia zver spolu	12	1 765	0
	<b>Poľovná zver spolu</b>	<b>111</b>	<b>16 629</b>	<b>0</b>
	<b>Spolu</b>		<b>16 629</b>	<b>0</b>
revíry ostat. štát. org.	Jelenia zver spolu	1	465	0
	Srnčia zver spolu	21	2 157	0
	<b>Poľovná zver spolu</b>	<b>22</b>	<b>2 622</b>	<b>0</b>
	<b>Spolu</b>		<b>2 622</b>	<b>0</b>
režijné revíry nešt. sub.	Jelenia zver spolu	5	2 094	0
	Srnčia zver spolu	37	8 344	0
	Diviačia zver spolu	2	166	0
	<b>Poľovná zver spolu</b>	<b>44</b>	<b>10 604</b>	<b>0</b>
	<b>Spolu</b>		<b>10 604</b>	<b>0</b>
prenajaté revíry SPZ	Ovce	19	1 509	370
	Kozy	2	80	0
	<b>Hospodárske zvieratá spolu</b>	<b>21</b>	<b>1 589</b>	<b>370</b>
	Jelenia zver spolu	33	13 274	0
	Srnčia zver spolu	475	54 670	450
	Diviačia zver spolu	31	2 422	0
	Muflónia zver spolu	8	2 523	0
	Zajac poľný	18	1 494	0
	Jarabica poľná	2	34	0
	Jazvec lesný	3	798	0
	Jariabok lesný	6	218	0
	Iná poľ. zver	5	950	0
	<b>Poľovná zver spolu</b>	<b>581</b>	<b>76 383</b>	<b>450</b>
	<b>Spolu</b>		<b>77 972</b>	<b>820</b>
	ostat. prenajaté revíry	Hovädzí dobytok	2	385
<b>Hospodárske zvieratá spolu</b>		<b>2</b>	<b>385</b>	<b>0</b>
Jelenia zver spolu		10	4 553	0
Srnčia zver spolu		150	13 608	0
Diviačia zver spolu		7	523	0
Muflónia zver spolu		6	2 492	0
Iná poľ. zver		5	3 432	0
<b>Poľovná zver spolu</b>		<b>178</b>	<b>24 608</b>	<b>0</b>
<b>Spolu</b>			<b>24 993</b>	<b>0</b>

<b>poľ. revíry spolu</b>	Hovädzí dobytok	2	385	0
	Ovce	19	1 509	370
	Kozy	2	80	0
	<b>Hospodárske zvieratá spolu</b>	<b>23</b>	<b>1 974</b>	<b>370</b>
	Jelenia zver spolu	62	25 883	0
	Srnčia zver spolu	761	86 022	450
	Diviacia zver spolu	40	3 111	0
	Danielia zver spolu	8	2 124	0
	Muflónia zver spolu	26	6 780	0
	Zajac poľný	18	1 494	0
	Jarabica poľná	2	34	0
	Jazvec lesný	3	798	0
	Jariabok lesný	6	218	0
	Iná poľ. zver	10	4 382	0
	<b>Poľovná zver spolu</b>	<b>936</b>	<b>130 846</b>	<b>450</b>
	<b>Spolu</b>		<b>132 820</b>	<b>820</b>

## 16. Škody spôsobené dopravnými prostriedkami

Typ revíru	Druh zveri	Množstvo v ks	Hodnota €	
<b>režijné revíry Lesov SR</b>	Jelenia zver spolu	53	35 804	
	Srnčia zver spolu	33	7 622	
	Diviačia zver spolu	7	774	
	Medveď hnedý	1	2 656	
	Vlk dravý	1	1 162	
	Jazvec lesný	5	642	
	Líška hrdzavá	14	426	
	Bažant spolu	1	10	
	<b>Spolu</b>			<b>49096</b>
<b>revíry ostat. štát. org.</b>	Jelenia zver spolu	14	7 104	
	Srnčia zver spolu	105	23 408	
	Danielia zver spolu	1	332	
	Muflónia zver spolu	2	830	
	Diviačia zver spolu	25	4 731	
	Líška hrdzavá	11	363	
	<b>Spolu</b>			<b>36768</b>
<b>režijné revíry nešt. sub.</b>	Jelenia zver spolu	20	16 394	
	Srnčia zver spolu	109	12 973	
	Diviačia zver spolu	21	4 731	
	Medveď hnedý	1	4 500	
	Vlk dravý	1	1 162	
	Jazvec lesný	3	798	
	Líška hrdzavá	11	363	
	Zajac poľný	14	1 162	
	Bažant spolu	16	272	
	Vydra riečna	1	1 328	
<b>Spolu</b>			<b>43683</b>	
<b>prenajaté revíry SPZ</b>	Jelenia zver spolu	614	392 286	
	Srnčia zver spolu	3 637	547 685	
	Danielia zver spolu	107	45 015	
	Muflónia zver spolu	25	8 117	
	Diviačia zver spolu	458	85 049	
	Medveď hnedý	10	26 570	
	Vlk dravý	2	2 324	
	Rys ostrovid	2	5 312	
	Jazvec lesný	90	21 005	
	Líška hrdzavá	730	26 193	
	Zajac poľný	1943	156 110	
	Bažant spolu	1 125	22 129	
	Jarabica poľná	4	44	
	Mačka divá	1	1 328	
	Vydra riečna	5	1 328	
	Tchory	1	0	
	Ondatra pižmová	8	400	
	Kuna lesná	7	0	
	Kuna skalná	5	40	
	Iná poľ. zver	9	758	
	<b>Spolu</b>			<b>1341693</b>

<b>ostat. prenajaté revíry</b>	Jelenia zver spolu	219	139 882
	Srnčia zver spolu	887	116 790
	Danielia zver spolu	27	8 982
	Muflónia zver spolu	10	1 753
	Diviacia zver spolu	152	31 139
	Medveď hnedý	3	7 968
	Rys ostrovid	1	2 655
	Jazvec lesný	26	6 670
	Líška hrdzavá	130	4 891
	Zajac poľný	177	14 556
	Bažant spolu	146	1 983
	Mačka divá	2	2 656
	Psík medvedíkovitý	2	0
	Iná poľ. zver	5	75
	<b>Spolu</b>		<b>340000</b>
	<b>poľ. revíry spolu</b>	Jelenia zver spolu	920
Srnčia zver spolu		4 771	708 478
Danielia zver spolu		135	54 329
Muflónia zver spolu		37	10 700
Diviacia zver spolu		663	126 424
Medveď hnedý		15	41 694
Vlk dravý		4	4 648
Rys ostrovid		3	7 967
Jazvec lesný		124	29 115
Líška hrdzavá		896	32 236
Zajac poľný		2 134	171 828
Bažant spolu		1 288	24 394
Jarabica poľná		4	44
Mačka divá		3	3 984
Vydra riečna		6	2 656
Psík medvedíkovitý		2	0
Tchory		1	0
Ondatra pižmová		8	400
Kuna lesná		7	0
Kuna skalná	5	40	
Iná poľ. zver	14	833	
<b>Spolu</b>		<b>1 811 240</b>	

## 17. Normované kmeňové stavy a výmera poľovnej plochy podľa akostných tried

Typ revíru	Druh zveri	AKOSTNÉ TRIEDY											
		Voľný revír				Neza- radené	Zvernica				Spolu		
		I	II	III	IV		I	II	III	IV			
<b>režijné revíry Lesov SR</b>	Jelenia	ks	1 043	2 658	1 456	60		0	440	133	272	<b>6 062</b>	
		ha	45 772	156 259	99 336	7 233		0	11 827	1 738	2 443	<b>324 608</b>	
	Danielia	ks	90	68	40	0	25	40	360	636	235	<b>1 494</b>	
		ha	5 525	7 586	3 767	0		514	12 149	2 733	1 460	<b>33 734</b>	
	Muflónia	ks	45	335	74	0	27	120	738	409	225	<b>1 973</b>	
		ha	1 000	9 706	2 583	0		664	12 229	1 981	1 408	<b>29 571</b>	
	Diviačia	ks	201	445	592	737		416	260	248	213	<b>3 112</b>	
		ha	19 032	43 495	78 841	161 731		11 891	800	938	2 221	<b>318 949</b>	
	Srňčia PO malá zver	ks	77	120	8	0		0	0	0	0	<b>205</b>	
		ha	2 991	2 200	534	0		0	0	0	0	<b>5 725</b>	
	Srňčia PO jelenia a srňčia zver	ks	132	942	1 585	2 070		0	310	0	40	<b>5 079</b>	
		ha	4 931	46 096	69 832	167 944		0	11 227	0	1 421	<b>301 451</b>	
	Zajac poľný	ks	160	300	288	80		0	0	0	0	<b>828</b>	
		ha	1 857	1 197	1 526	1 000		0	0	0	0	<b>5 580</b>	
	Bažant – v bažantnici	ks	344	490	388	0		0	0	0	0	<b>1 222</b>	
		ha	581	891	1 610	0		0	0	0	0	<b>3 082</b>	
	Bažant - mimo bažantnice	ks	901	0	175	85		0	0	0	0	<b>1 161</b>	
		ha	1 570	0	700	1 000		0	0	0	0	<b>3 270</b>	
	<b>revíry ostat. štát. org.</b>	Jelenia	ks	133	1 239	576	235		0	120	118	258	<b>2 679</b>
			ha	4 443	60 177	49 227	15 874		0	319	908	763	<b>131 711</b>
Danielia		ks	15	13	76	30		200	80	65	200	<b>679</b>	
		ha	345	5 603	0	1 595		507	319	140	100	<b>8 609</b>	
Muflónia		ks	0	8	74	28		50	100	35	322	<b>617</b>	
		ha	0	0	0	0		507	319	56	219	<b>1 101</b>	
Diviačia		ks	0	40	599	391		0	0	99	0	<b>1 129</b>	
		ha	0	4 040	31 919	95 177		0	0	422	0	<b>131 558</b>	
Srňčia PO malá zver		ks	0	7	0	0		0	0	0	0	<b>7</b>	
		ha	0	269	0	0		0	0	0	0	<b>269</b>	
Srňčia PO jelenia a srňčia zver		ks	0	465	2 244	1 092		0	0	0	0	<b>3 801</b>	
		ha	0	10 138	63 467	85 304		0	0	0	0	<b>158 909</b>	
Zajac poľný		ks	0	60	0	480		0	0	0	0	<b>540</b>	
		ha	0	263	0	3 234		0	0	0	0	<b>3 497</b>	
Bažant – v bažantnici		ks	0	620	0	190		0	0	0	0	<b>810</b>	
		ha	0	899	0	303		0	0	0	0	<b>1 202</b>	
Jarabica poľná		ks	0	50	0	0		0	0	0	0	<b>50</b>	
		ha	0	269	0	0		0	0	0	0	<b>269</b>	
Bažant - mimo bažantnice		ks	0	0	0	380		0	0	0	0	<b>380</b>	
		ha	0	0	0	1 800		0	0	0	0	<b>1 800</b>	

<b>režijné revíry nešt. sub.</b>	Jelenia	ks	324	888	506	253	93	5	0	0	<b>2 069</b>
		ha	15 852	51 684	29 652	25 194	541	0	0	0	<b>122 923</b>
	Danielia	ks	5	41	34	0	305	20	15	0	<b>420</b>
		ha	2 913	1 303	1 989	0	677	0	34	0	<b>6 916</b>
	Muflónia	ks	40	102	99	0	451	141	20	0	<b>853</b>
		ha	1 000	3 718	1 437	0	661	404	34	0	<b>7 254</b>
	Diviácia	ks	60	228	375	263	45	0	44	0	<b>1 015</b>
		ha	2 783	25 954	34 732	58 487	381	0	365	0	<b>122 702</b>
	Srncia PO malá zver	ks	119	135	0	0	0	7	0	0	<b>261</b>
		ha	3 496	5 363	0	0	0	269	0	0	<b>9 128</b>
	Srncia PO jelenia a srncia zver	ks	154	742	875	1 072	0	20	0	0	<b>2 863</b>
		ha	6 991	19 120	28 067	58 935	0	0	0	0	<b>113 113</b>
	Zajac poľný	ks	1 528	0	390	549	0	73	0	0	<b>2 540</b>
		ha	5 396	0	2 183	5 883	0	269	0	0	<b>13 731</b>
Bažant – v bažantnici	ks	0	0	0	0	0	208	0	0	<b>208</b>	
	ha	0	0	0	0	0	269	0	0	<b>269</b>	
Jarabica poľná	ks	0	0	250	9	0	0	0	0	<b>259</b>	
	ha	0	0	1 790	168	0	0	0	0	<b>1 958</b>	
Bažant - mimo bažantnice	ks	521	524	310	18	0	0	0	0	<b>1 373</b>	
	ha	1 489	1 690	1 300	168	0	0	0	0	<b>4 647</b>	
<b>preajaté revíry SPZ</b>	Jelenia	ks	1 760	8 678	7 263	1 959	718	22	42	0	<b>20 442</b>
		ha	116 780	666 401	689 490	313 440	47	125	0	0	<b>1 786 283</b>
	Danielia	ks	1 006	563	507	229	677	55	20	10	<b>3 067</b>
		ha	32 801	29 286	28 275	28 908	85	125	7	0	<b>119 487</b>
	Muflónia	ks	344	746	483	263	949	8	14	12	<b>2 872</b>
		ha	20 706	36 658	27 090	16 374	47	126	7	21	<b>101 029</b>
	Diviácia	ks	2 427	3 545	3 819	2 616	14	0	0	0	<b>12 421</b>
		ha	202 389	360 175	580 812	768 513	0	0	0	0	<b>1 911 889</b>
	Srncia PO malá zver	ks	5 809	12 309	2 905	961	0	0	0	0	<b>21 984</b>
		ha	185 051	429 456	107 926	56 568	0	0	0	0	<b>779 001</b>
	Srncia PO jelenia a srncia zver	ks	4 960	12 931	13 992	11 073	0	0	0	0	<b>42 956</b>
		ha	140 321	405 210	530 985	838 032	0	0	0	0	<b>1 914 548</b>
	Zajac poľný	ks	56 700	89 817	29 537	17 812	0	0	0	76	<b>193 942</b>
		ha	192 849	381 639	168 052	179 642	0	0	0	1 067	<b>923 249</b>
	Bažant – v bažantnici	ks	1 142	845	405	50	0	0	0	0	<b>2 442</b>
		ha	1 577	1 585	3 037	32	0	0	0	0	<b>6 231</b>
	Jarabica poľná	ks	1 070	14 661	298	858	0	0	0	43	<b>16 930</b>
		ha	5 889	80 227	2 404	46 068	0	0	0	1 067	<b>135 655</b>
Bažant - mimo bažantnice	ks	33 329	46 562	21 167	7 507	0	0	0	102	<b>108 667</b>	
	ha	84 982	153 964	98 031	58 505	0	0	0	1 067	<b>396 549</b>	

<b>ostat. prenajaté revíry</b>	Jelenia	ks	1 221	2 641	2 545	696	204	116	16	0	66	<b>7 505</b>
		ha	77 393	178 260	224 226	100 413			645	154	0	102
	Danielia	ks	237	366	225	147	300	313	197	40	22	<b>1 847</b>
		ha	11 202	11 193	14 489	6 857			880	564	85	71
	Muflónia	ks	227	552	326	134	398	152	472	0	35	<b>2 296</b>
		ha	5 058	17 180	13 643	6 514			488	769	0	71
	Diviacia	ks	1 190	1 670	1 424	604		24	289	15	30	<b>5 246</b>
		ha	105 259	147 626	187 081	146 086			412	989	31	95
	Srncia PO malá zver	ks	903	2 366	790	138		0	0	0	0	<b>4 197</b>
		ha	24 358	73 596	23 502	5 928			0	0	0	0
	Srncia PO jelenia a srncia zver	ks	2 797	5 771	3 801	2 928		24	18	0	0	<b>15 339</b>
		ha	87 829	155 667	144 034	188 158			393	154	0	0
	Zajac poľný	ks	7 543	12 149	5 738	4 813		0	0	0	0	<b>30 243</b>
		ha	27 491	47 602	33 080	50 052			0	0	0	0
	Bažant – v bažantnici	ks	530	1 288	593	60		0	0	44	0	<b>2 515</b>
		ha	860	1 726	2 989	179			0	0	71	0
	Jarabica poľná	ks	0	1 710	50	141		0	0	0	0	<b>1 901</b>
		ha	0	9 411	423	1 695			0	0	0	0
	Bažant - mimo bažantnice	ks	3 559	6 031	5 171	2 973		0	0	0	0	<b>17 734</b>
		ha	9 692	19 051	24 607	20 001			0	0	0	0
<b>poľ. revíry spolu</b>	Jelenia	ks	4 481	16 104	12 346	3 203	922	231	623	251	596	<b>38 757</b>
		ha	260 240	1 112 781	1 091 931	462 154			1 233	12 425	2 646	3 308
	Danielia	ks	1 353	1 051	882	406	1 002	913	677	766	457	<b>7 507</b>
		ha	52 786	54 971	48 520	37 360			2 663	13 157	2 999	1 631
	Muflónia	ks	656	1 743	1 056	425	1 374	781	1 465	476	635	<b>8 611</b>
		ha	27 764	67 262	44 753	22 888			2 367	13 847	2 078	1 719
	Diviacia	ks	3 878	5 928	6 809	4 611	14	485	549	406	243	<b>22 923</b>
		ha	329 463	581 290	913 385	1 229 994			12 684	1 789	1 756	2 316
	Srncia PO malá zver	ks	6 908	14 937	3 703	1 099		0	7	0	0	<b>26 654</b>
		ha	215 896	510 884	131 962	62 496			0	269	0	0
	Srncia PO jelenia a srncia zver	ks	8 043	20 851	22 497	18 235		24	348	0	40	<b>70 038</b>
		ha	240 072	636 231	836 385	1 338 373			393	11 381	0	1 421
	Zajac poľný	ks	65 931	102 326	35 953	23 734		0	73	0	76	<b>228 093</b>
		ha	227 593	430 701	204 841	239 811			0	269	0	1 067
	Bažant – v bažantnici	ks	2 016	3 243	1 386	300		0	208	44	0	<b>7 197</b>
		ha	3 018	5 101	7 636	514			0	269	71	0
	Jarabica poľná	ks	1 070	16 421	598	1 008		0	0	0	43	<b>19 140</b>
		ha	5 889	89 907	4 617	47 931			0	0	0	1 067
	Bažant - mimo bažantnice	ks	38 310	53 117	26 823	10 958		0	0	0	102	<b>129 310</b>
		ha	97 733	174 705	124 638	81 474			0	0	0	1 067



## 18. Poľovné psy podľa skupín plemien

Typ revíru		Stavače	Sliediče	Slovenský kopov	Ostatné duriče	Brloháre	Farbiare	Spolu
<b>režijné revíry Lesov SR</b>	Poľov. upotrebitel'né	14	9	82	44	85	113	347
	Bez upotrebitel'nosti	3	1	10	10	8	10	42
	<b>Spolu</b>	<b>17</b>	<b>10</b>	<b>92</b>	<b>54</b>	<b>93</b>	<b>123</b>	<b>389</b>
<b>revíry ostat. štát. org.</b>	Poľov. upotrebitel'né	4	11	28	17	21	43	124
	Bez upotrebitel'nosti	0	1	5	5	2	5	18
	<b>Spolu</b>	<b>4</b>	<b>12</b>	<b>33</b>	<b>22</b>	<b>23</b>	<b>48</b>	<b>142</b>
<b>režijné revíry nešt. sub.</b>	Poľov. upotrebitel'né	24	14	51	42	61	71	263
	Bez upotrebitel'nosti	2	3	10	7	4	13	39
	<b>Spolu</b>	<b>26</b>	<b>17</b>	<b>61</b>	<b>49</b>	<b>65</b>	<b>84</b>	<b>302</b>
<b>prenajaté revíry SPZ</b>	Poľov. upotrebitel'né	2 225	524	1 360	1 228	2 056	1 126	8 519
	Bez upotrebitel'nosti	416	105	385	336	463	254	1 959
	<b>Spolu</b>	<b>2 641</b>	<b>629</b>	<b>1 745</b>	<b>1 564</b>	<b>2 519</b>	<b>1 380</b>	<b>10 478</b>
<b>ostat. prenajaté revíry</b>	Poľov. upotrebitel'né	317	122	301	310	454	344	1 848
	Bez upotrebitel'nosti	52	32	100	82	84	72	422
	<b>Spolu</b>	<b>369</b>	<b>154</b>	<b>401</b>	<b>392</b>	<b>538</b>	<b>416</b>	<b>2 270</b>
<b>poľ. revíry spolu</b>	Poľov. upotrebitel'né	2 584	680	1 822	1 641	2 677	1 697	11 101
	Bez upotrebitel'nosti	473	142	510	440	561	354	2 480
	<b>Spolu</b>	<b>3 057</b>	<b>822</b>	<b>2 332</b>	<b>2 081</b>	<b>3 238</b>	<b>2 051</b>	<b>13 581</b>



## **II. Krajské sumáre**

## 1.1 Počet členov, revírov a výmera poľovnej plochy

Typ revíru	Členov	Revírov	Výmera (ha)
<b>Bratislavský kraj</b>			
režijné revíry Lesov SR	0	1	2 305
revíry ostat. štát. org.	0	5	28 174
režijné revíry nešt. sub.	0	4	6 559
prenajaté revíry SPZ	1 445	61	99 060
ostat. prenajaté revíry	349	20	35 892
poľ. revíry spolu	1 794	91	171 990
<b>Trnavský kraj</b>			
režijné revíry Lesov SR	0	1	1 353
režijné revíry neštát. sub.	0	5	6 281
prenajaté revíry SPZ	3 604	173	297 259
ostat. prenajaté revíry	678	40	68 297
poľ. revíry spolu	4 282	219	373 190
<b>Trenčiansky kraj</b>			
režijné revíry Lesov SR	0	6	19 519
režijné revíry neštát. sub.	0	4	5 509
prenajaté revíry SPZ	3 446	130	292 789
ostat. prenajaté revíry	578	33	68 850
poľ. revíry spolu	4 024	173	386 667
<b>Nitriansky kraj</b>			
režijné revíry Lesov SR	0	11	23 362
revíry ostat. štát. org.	0	1	273
režijné revíry neštát. sub.	0	6	8 983
prenajaté revíry SPZ	5 299	263	441 503
ostat. prenajaté revíry	676	57	92 145
poľ. revíry spolu	5 975	338	566 266
<b>Žilinský kraj</b>			
režijné revíry Lesov SR	0	6	52 289
revíry ostat. štát. org.	0	2	10 186
režijné revíry neštát. sub.	0	10	39 191
prenajaté revíry SPZ	4 007	137	428 228
ostat. prenajaté revíry	717	35	114 621
poľ. revíry spolu	4 724	190	644 515
<b>Banskobystrický kraj</b>			
režijné revíry Lesov SR	0	28	127 377
revíry ostat. štát. org.	0	6	25 253
režijné revíry neštát. sub.	0	19	34 696
prenajaté revíry SPZ	4 568	171	436 138
ostat. prenajaté revíry	1 501	114	241 071
poľ. revíry spolu	6 069	338	864 535
<b>Prešovský kraj</b>			
režijné revíry Lesov SR	0	11	41 248
revíry ostat. štát. org.	0	7	97 280
režijné revíry neštát. sub.	0	9	28 804
prenajaté revíry SPZ	6 215	222	595 650
ostat. prenajaté revíry	532	27	69 576
poľ. revíry spolu	6 747	276	832 558
<b>Košický kraj</b>			
režijné revíry Lesov SR	0	16	72 166
revíry ostat. štát. org.	0	3	6 192
režijné revíry neštát. sub.	0	9	27 104
prenajaté revíry SPZ	4 028	172	410 481
ostat. prenajaté revíry	739	36	86 442
poľ. revíry spolu	4 767	236	602 385

## 1.2 Poľovná plocha a nájomné podľa vlastníctva

### Bratislavský kraj

Typ revíru	Vo vlastníctve	Poľnohosp. pôda	Lesná pôda	Vodná plocha	Iné pozemky	Nepoľ. plocha	Výmera spolu	Nájom €
<b>režijné revíry Lesov SR</b>	Štátu (v spr. št. lesov)	11	1928	6	0	5	1950	0
	Štátu (v spr. SPF)	6	117	0	0	0	123	0
	Mesta a Obce	0	229	0	0	0	229	0
	Súkromných vlastníkov	0	0	0	0	3	3	0
	<b>Spolu</b>	<b>17</b>	<b>2274</b>	<b>6</b>	<b>0</b>	<b>8</b>	<b>2305</b>	<b>0</b>
<b>revíry ostat. štát. org.</b>	VLM SR	753	23549	107	0	329	24738	0
	Iné vlastníctvo	0	2967	6	0	463	3436	0
	<b>Spolu</b>	<b>753</b>	<b>26516</b>	<b>113</b>	<b>0</b>	<b>792</b>	<b>28174</b>	<b>0</b>
<b>režijné revíry nešt. sub.</b>	Štátu (v spr. SPF)	403	590	2	0	40	1035	62
	VLM SR	0	19	0	0	0	19	0
	Mesta a Obce	3	2416	9	0	5	2433	0
	Súkromných vlastníkov	2776	246	4	43	3	3072	121
	<b>Spolu</b>	<b>3182</b>	<b>3271</b>	<b>15</b>	<b>43</b>	<b>48</b>	<b>6559</b>	<b>183</b>
<b>prenajaté revíry SPZ</b>	Štátu (v spr. št. lesov)	0	11134	51	1	0	11186	12 491
	Štátu (v spr. SPF)	24377	756	1971	187	396	27687	8 361
	VLM SR	0	395	17	0	1	413	104
	Mesta a Obce	1772	5089	67	106	110	7144	19 672
	Cirkvi	832	110	2	0	11	955	262
	Pozemkových spoločenstiev	954	3555	3	25	36	4573	3 188
	Súkromných vlastníkov	23576	2103	66	66	96	25907	8 816
	Poľnohosp. družstva	18240	0	33	229	118	18620	4 775
	Iné vlastníctvo	1599	398	455	25	98	2575	884
<b>Spolu</b>	<b>71350</b>	<b>23540</b>	<b>2665</b>	<b>639</b>	<b>866</b>	<b>99060</b>	<b>58 553</b>	
<b>ostat. prenajaté revíry</b>	Štátu (v spr. št. lesov)	67	19745	39	29	292	20172	46508
	Štátu (v spr. SPF)	3979	1197	280	1	59	5516	1449
	Mesta a Obce	0	153	0	0	0	153	440
	Pozemkových spoločenstiev	0	53	0	0	0	53	16
	Súkromných vlastníkov	1378	0	0	0	27	1405	<b>224</b>
	Poľnohosp. družstva	5672	0	759	0	167	6598	2843
	Iné vlastníctvo	592	21	1382	0	0	1995	346
	<b>Spolu</b>	<b>11688</b>	<b>21169</b>	<b>2460</b>	<b>30</b>	<b>545</b>	<b>35892</b>	<b>51826</b>
<b>poľ. revíry spolu</b>	Štátu (v spr. št. lesov)	78	32807	96	30	297	33308	58 999
	Štátu (v spr. SPF)	28765	2660	2253	188	495	34361	9 872
	VLM SR	753	23963	124	0	330	25170	104
	Mesta a Obce	1775	7887	76	106	115	9959	20 112
	Cirkvi	832	110	2	0	11	955	262
	Pozemkových spoločenstiev	954	3608	3	25	36	4626	3 204
	Súkromných vlastníkov	27730	2349	70	109	129	30387	9 161
	Poľnohosp. družstva	23912	0	792	229	285	25218	7 618
	Iné vlastníctvo	2191	3386	1843	25	561	8006	1 230
<b>Spolu</b>	<b>86990</b>	<b>76770</b>	<b>5259</b>	<b>712</b>	<b>2259</b>	<b>171990</b>	<b>110 562</b>	

## Trnavský kraj

Typ revíru	Vo vlastníctve	Poľnohosp. pôda	Lesná pôda	Vodná plocha	Iné pozemky	Nepoľ. plocha	Výmera spolu	Nájom €
režijné revíry Lesov SR	Štátu (v spr. št. lesov)	0	1278	0	0	0	1278	0
	Pozemkových spoločenstiev	0	75	0	0	0	75	74
	<b>Spolu</b>	<b>0</b>	<b>1353</b>	<b>0</b>	<b>0</b>	<b>0</b>	<b>1353</b>	<b>74</b>
režijné revíry nešt. sub.	Štátu (v spr. št. lesov)	0	184	0	0	0	184	0
	Štátu (v spr. SPF)	271	282	732	0	23	1308	193
	Pozemkových spoločenstiev	277	920	266	0	159	1622	3 490
	Súkromných vlastníkov	181	1264	1	3	0	1449	958
	Poľnohosp. družstva	1274	438	0	0	6	1718	0
<b>Spolu</b>	<b>2003</b>	<b>3088</b>	<b>999</b>	<b>3</b>	<b>188</b>	<b>6281</b>	<b>4 641</b>	
prenajaté revíry SPZ	Štátu (v spr. št. lesov)	1279	18382	336	0	20	20017	21 141
	Štátu (v spr. SPF)	83452	3335	5590	193	1038	93608	24 841
	VLM SR	70	60	13	6	4	153	101
	Mesta a Obce	15062	1271	299	20	664	17316	4 829
	Cirkvi	4404	18	7	13	0	4442	1 163
	Pozemkových spoločenstiev	7385	5906	312	26	101	13730	4 149
	Súkromných vlastníkov	82827	3968	543	538	985	88861	23 633
	Poľnohosp. družstva	35989	314	14	3	254	36574	11 944
	Iné vlastníctvo	18644	1133	1903	2	876	22558	4 228
<b>Spolu</b>	<b>249112</b>	<b>34387</b>	<b>9017</b>	<b>801</b>	<b>3942</b>	<b>297259</b>	<b>96 029</b>	
ostat. prenajaté revíry	Štátu (v spr. št. lesov)	5	19030	168	0	141	19344	30 575
	Štátu (v spr. SPF)	15603	2449	1922	111	821	20906	6 385
	VLM SR	17	0	0	0	0	17	0
	Mesta a Obce	1639	9	61	6	31	1746	299
	Cirkvi	840	27	0	1	0	868	1 099
	Pozemkových spoločenstiev	312	1365	50	0	40	1767	1 188
	Súkromných vlastníkov	15803	2272	6	18	126	18225	6 567
	Poľnohosp. družstva	3294	117	0	0	15	3426	1 192
	Iné vlastníctvo	426	205	1280	0	87	1998	594
<b>Spolu</b>	<b>37939</b>	<b>25474</b>	<b>3487</b>	<b>136</b>	<b>1261</b>	<b>68297</b>	<b>47 899</b>	
poľ. revíry spolu	Štátu (v spr. št. lesov)	1284	38874	504	0	161	40823	51 716
	Štátu (v spr. SPF)	99326	6066	8244	304	1882	115822	31 419
	VLM SR	87	60	13	6	4	170	101
	Mesta a Obce	16701	1280	360	26	695	19062	5 128
	Cirkvi	5244	45	7	14	0	5310	2 262
	Pozemkových spoločenstiev	7974	8266	628	26	300	17194	8 901
	Súkromných vlastníkov	98811	7504	550	559	1111	108535	31 158
	Poľnohosp. družstva	40557	869	14	3	275	41718	13 136
Iné vlastníctvo	19070	1338	3183	2	963	24556	4 822	
<b>Spolu</b>	<b>289054</b>	<b>64302</b>	<b>13503</b>	<b>940</b>	<b>5391</b>	<b>373190</b>	<b>148 643</b>	

## Trenčiansky kraj

Typ revíru	Vo vlastníctve	Poľnohosp. pôda	Lesná pôda	Vodná plocha	Iné pozemky	Nepoľ. plocha	Výmera spolu	Nájom €
<b>režijné revíry Lesov SR</b>	Štátu (v spr. št. lesov)	3	14291	11	9	0	14314	2 449
	Štátu (v spr. SPF)	1698	172	3	2	0	1875	498
	Mesta a Obce	44	348	0	0	0	392	158
	Cirkvi	27	625	0	0	0	652	681
	Pozemkových spoločenstiev	25	1377	0	0	0	1402	1 376
	Súkromných vlastníkov	22	561	0	1	0	584	325
	Poľnohosp. družstva	106	0	0	0	0	106	43
	Iné vlastníctvo	6	188	0	0	0	194	234
<b>Spolu</b>		<b>1931</b>	<b>17562</b>	<b>14</b>	<b>12</b>	<b>0</b>	<b>19519</b>	<b>5 764</b>
<b>režijné revíry nešt. sub.</b>	Štátu (v spr. št. lesov)	0	1327	0	0	0	1327	751
	Štátu (v spr. SPF)	166	179	0	0	0	345	77
	Cirkvi	0	2084	0	0	0	2084	0
	Pozemkových spoločenstiev	0	138	0	0	0	138	108
	Súkromných vlastníkov	0	598	0	13	0	611	998
	Poľnohosp. družstva	787	217	0	0	0	1004	0
	<b>Spolu</b>		<b>953</b>	<b>4543</b>	<b>0</b>	<b>13</b>	<b>0</b>	<b>5509</b>
<b>prenajaté revíry SPZ</b>	Štátu (v spr. št. lesov)	1075	40744	243	10	42	42114	48 979
	Štátu (v spr. SPF)	49374	12537	294	1759	255	64219	21 682
	VLM SR	26	0	121	0	0	147	70
	Mesta a Obce	11965	16483	331	162	1256	30197	11 839
	Cirkvi	825	2636	59	32	14	3566	2 769
	Pozemkových spoločenstiev	8681	45015	118	110	179	54103	45 698
	Súkromných vlastníkov	21059	22507	63	309	1403	45341	21 029
	Poľnohosp. družstva	37167	598	0	0	98	37863	13 937
	Iné vlastníctvo	8091	3886	1190	288	1784	15239	3 114
<b>Spolu</b>		<b>138263</b>	<b>144406</b>	<b>2419</b>	<b>2670</b>	<b>5031</b>	<b>292789</b>	<b>169 117</b>
<b>ostat. prenájaté revíry</b>	Štátu (v spr. št. lesov)	132	18101	3	3	1	18240	31 093
	Štátu (v spr. SPF)	10879	893	154	57	462	12445	6 815
	Mesta a Obce	1548	1095	75	76	0	2794	1 743
	Cirkvi	218	3421	0	0	39	3678	9 246
	Pozemkových spoločenstiev	2682	10591	30	68	106	13477	16 025
	Súkromných vlastníkov	3533	6365	118	89	379	10484	6 886
	Poľnohosp. družstva	2710	1108	0	12	27	3857	1 907
	Iné vlastníctvo	2260	764	235	248	368	3875	4 041
<b>Spolu</b>		<b>23962</b>	<b>42338</b>	<b>615</b>	<b>553</b>	<b>1382</b>	<b>68850</b>	<b>77 756</b>
<b>poľ. revíry spolu</b>	Štátu (v spr. št. lesov)	1210	74463	257	22	43	75995	83 272
	Štátu (v spr. SPF)	62117	13781	451	1818	717	78884	29 072
	VLM SR	26	0	121	0	0	147	70
	Mesta a Obce	13557	17926	406	238	1256	33383	13 740
	Cirkvi	1070	8766	59	32	53	9980	12 696
	Pozemkových spoločenstiev	11388	57121	148	178	285	69120	63 207
	Súkromných vlastníkov	24614	30031	181	412	1782	57020	29 238
	Poľnohosp. družstva	40770	1923	0	12	125	42830	15 887
	Iné vlastníctvo	10357	4838	1425	536	2152	19308	7 389
<b>Spolu</b>		<b>165109</b>	<b>208849</b>	<b>3048</b>	<b>3248</b>	<b>6413</b>	<b>386667</b>	<b>254 571</b>

## Nitriansky kraj

Typ revíru	Vo vlastníctve	Poľnohosp. pôda	Lesná pôda	Vodná plocha	Iné pozemky	Nepoľ. plocha	Výmera spolu	Nájom €
<b>režijné revíry Lesov SR</b>	Štátu (v spr. št. lesov)	253	16999	39	0	0	17291	408
	Štátu (v spr. SPF)	2206	269	0	0	0	2475	631
	Mesta a Obce	58	442	0	0	0	500	740
	Cirkvi	50	181	0	0	0	231	153
	Pozemkových spoločenstiev	1	1230	0	0	0	1231	585
	Súkromných vlastníkov	616	68	0	0	0	684	108
	Poľnohosp. družstva	303	110	0	0	0	413	80
	Iné vlastníctvo	421	19	97	0	0	537	252
<b>Spolu</b>	<b>3908</b>	<b>19318</b>	<b>136</b>	<b>0</b>	<b>0</b>	<b>23362</b>	<b>2 957</b>	
<b>revíry ostat. štát. org.</b>	Mesta a Obce	0	0	6	0	0	6	0
	Pozemkových spoločenstiev	13	139	0	0	0	152	0
	Súkromných vlastníkov	31	0	0	0	0	31	0
	Poľnohosp. družstva	84	0	0	0	0	84	0
<b>Spolu</b>	<b>128</b>	<b>139</b>	<b>6</b>	<b>0</b>	<b>0</b>	<b>273</b>	<b>0</b>	
<b>režijné revíry nešt. sub.</b>	Štátu (v spr. št. lesov)	0	9	0	0	0	9	6
	Štátu (v spr. SPF)	0	126	109	0	0	235	299
	Pozemkových spoločenstiev	197	70	8	0	0	275	84
	Súkromných vlastníkov	159	2879	1	42	4	3085	2 139
	Poľnohosp. družstva	5198	22	31	45	83	5379	1 984
<b>Spolu</b>	<b>5554</b>	<b>3106</b>	<b>149</b>	<b>87</b>	<b>87</b>	<b>8983</b>	<b>4 512</b>	
<b>prenajaté revíry SPZ</b>	Štátu (v spr. št. lesov)	1229	33027	199	0	41	34496	34 429
	Štátu (v spr. SPF)	96420	1608	1896	82	688	100694	26 219
	VLM SR	4100	137	472	0	76	4785	1 125
	Mesta a Obce	41496	2620	337	389	1627	46469	12 608
	Cirkvi	15641	2420	13	88	180	18342	9 585
	Pozemkových spoločenstiev	4496	12287	33	0	49	16865	7 064
	Súkromných vlastníkov	105601	4242	232	919	1648	112642	22 540
	Poľnohosp. družstva	86753	218	15	16	245	87247	20 106
	Iné vlastníctvo	14824	415	3612	672	440	19963	4 192
<b>Spolu</b>	<b>370560</b>	<b>56974</b>	<b>6809</b>	<b>2166</b>	<b>4994</b>	<b>441503</b>	<b>137 868</b>	
<b>ostat. prenájaté revíry</b>	Štátu (v spr. št. lesov)	47	13034	16	0	26	13123	46 023
	Štátu (v spr. SPF)	18118	959	320	106	514	20017	4 857
	VLM SR	808	0	53	0	0	861	337
	Mesta a Obce	5405	995	38	147	282	6867	5 632
	Cirkvi	11869	4559	86	115	803	17432	11 831
	Pozemkových spoločenstiev	515	2433	66	0	0	3014	2 236
	Súkromných vlastníkov	16983	2491	60	274	96	19904	6 841
	Poľnohosp. družstva	7209	734	25	3	47	8018	1 553
	Iné vlastníctvo	1613	115	1053	45	83	2909	2 670
<b>Spolu</b>	<b>62567</b>	<b>25320</b>	<b>1717</b>	<b>690</b>	<b>1851</b>	<b>92145</b>	<b>81 980</b>	
<b>poľ. revíry spolu</b>	Štátu (v spr. št. lesov)	1529	63069	254	0	67	64919	80 866
	Štátu (v spr. SPF)	116744	2962	2325	188	1202	123421	32 006
	VLM SR	4908	137	525	0	76	5646	1 462
	Mesta a Obce	46959	4057	381	536	1909	53842	18 980
	Cirkvi	27560	7160	99	203	983	36005	21 569
	Pozemkových spoločenstiev	5222	16159	107	0	49	21537	9 969
	Súkromných vlastníkov	123390	9680	293	1235	1748	136346	31 628
	Poľnohosp. družstva	99547	1084	71	64	375	101141	23 723
	Iné vlastníctvo	16858	549	4762	717	523	23409	7 114
<b>Spolu</b>	<b>442717</b>	<b>104857</b>	<b>8817</b>	<b>2943</b>	<b>6932</b>	<b>566266</b>	<b>227 317</b>	

## Žilinský kraj

Typ revíru	Vo vlastníctve	Poľnohosp. pôda	Lesná pôda	Vodná plocha	Iné pozemky	Nepoľ. plocha	Výmera spolu	Nájom €
<b>režijné revíry Lesov SR</b>	Štátu (v spr. št. lesov)	462	45876	23	0	12	46373	593
	Štátu (v spr. SPF)	2188	1398	0	0	0	3586	735
	Cirkvi	0	23	0	0	0	23	20
	Pozemkových spoločenstiev	446	1400	0	0	0	1846	675
	Poľnohosp. družstva	242	0	0	0	0	242	99
	Iné vlastníctvo	0	219	0	0	0	219	73
	<b>Spolu</b>	<b>3338</b>	<b>48916</b>	<b>23</b>	<b>0</b>	<b>12</b>	<b>52289</b>	<b>2 195</b>
<b>revíry ostat. štát. org.</b>	Štátu (v spr. št. lesov)	0	7430	9	0	0	7439	0
	Štátu (v spr. SPF)	203	0	0	0	0	203	0
	VLM SR	81	2141	0	2	0	2224	0
	Pozemkových spoločenstiev	0	311	0	0	0	311	261
	Súkromných vlastníkov	9	0	0	0	0	9	0
	<b>Spolu</b>	<b>293</b>	<b>9882</b>	<b>9</b>	<b>2</b>	<b>0</b>	<b>10186</b>	<b>261</b>
<b>režijné revíry nešt. sub.</b>	Štátu (v spr. št. lesov)	0	274	0	0	0	274	437
	Štátu (v spr. SPF)	3207	751	16	0	0	3974	1 229
	VLM SR	963	48	0	0	0	1011	2 097
	Mesta a Obce	1023	9246	3	0	0	10272	3 220
	Pozemkových spoločenstiev	2699	11406	0	0	0	14105	884
	Súkromných vlastníkov	200	6557	0	0	0	6757	2
	Poľnohosp. družstva	2798	0	0	0	0	2798	0
<b>Spolu</b>	<b>10890</b>	<b>28282</b>	<b>19</b>	<b>0</b>	<b>0</b>	<b>39191</b>	<b>7 869</b>	
<b>prenajaté revíry SPZ</b>	Štátu (v spr. št. lesov)	4254	25766	188	60	0	30268	19 007
	Štátu (v spr. SPF)	102685	46419	189	119	827	150239	41 957
	VLM SR	0	32	0	0	0	32	13
	Mesta a Obce	5647	8081	9	0	73	13810	6 739
	Cirkvi	494	3239	0	0	0	3733	1 411
	Pozemkových spoločenstiev	18734	96509	6	37	44	115330	60 930
	Súkromných vlastníkov	25461	29625	16	0	359	55461	21 383
	Poľnohosp. družstva	49147	1830	76	0	110	51163	10 930
	Iné vlastníctvo	3080	4662	366	12	72	8192	3 514
<b>Spolu</b>	<b>209502</b>	<b>216163</b>	<b>850</b>	<b>228</b>	<b>1485</b>	<b>428228</b>	<b>165 884</b>	
<b>ostat. prenájaté revíry</b>	Štátu (v spr. št. lesov)	10368	35286	203	0	0	45857	85 429
	Štátu (v spr. SPF)	15161	7844	0	0	0	23005	11 241
	VLM SR	0	437	0	0	0	437	292
	Mesta a Obce	98	506	0	0	0	604	109
	Cirkvi	35	78	0	0	0	113	92
	Pozemkových spoločenstiev	2619	18531	0	0	6	21156	19 074
	Súkromných vlastníkov	6698	8490	0	0	0	15188	8 309
	Poľnohosp. družstva	3985	116	0	0	0	4101	1 135
	Iné vlastníctvo	818	44	3268	0	30	4160	1 686
<b>Spolu</b>	<b>39782</b>	<b>71332</b>	<b>3471</b>	<b>0</b>	<b>36</b>	<b>114621</b>	<b>127 367</b>	
<b>poľ. revíry spolu</b>	Štátu (v spr. št. lesov)	15084	114632	423	60	12	130211	105 466
	Štátu (v spr. SPF)	123444	56412	205	119	827	181007	55 162
	VLM SR	1044	2658	0	2	0	3704	2 402
	Mesta a Obce	6768	17833	12	0	73	24686	10 068
	Cirkvi	529	3340	0	0	0	3869	1 523
	Pozemkových spoločenstiev	24498	128157	6	37	50	152748	81 824
	Súkromných vlastníkov	32368	44672	16	0	359	77415	29 694
	Poľnohosp. družstva	56172	1946	76	0	110	58304	12 164
	Iné vlastníctvo	3898	4925	3634	12	102	12571	5 273
<b>Spolu</b>	<b>263805</b>	<b>374575</b>	<b>4372</b>	<b>230</b>	<b>1533</b>	<b>644515</b>	<b>303 576</b>	



## Banskobystrický kraj

Typ revíru	Vo vlastníctve	Poľnohosp. pôda	Lesná pôda	Vodná plocha	Iné pozemky	Nepoľ. plocha	Výmera spolu	Nájom €
<b>režijné revíry Lesov SR</b>	Štátu (v spr. št. lesov)	6	92581	26	0	0	92613	1 818
	Štátu (v spr. SPF)	19504	1719	2	0	0	21225	4 059
	VLM SR	21	174	0	0	0	195	112
	Mesta a Obce	1229	1074	4	0	0	2307	722
	Cirkvi	8	240	0	0	0	248	127
	Pozemkových spoločenstiev	1342	3197	0	0	0	4539	2 087
	Súkromných vlastníkov	2035	2006	0	0	0	4041	1 014
	Poľnohosp. družstva	1912	177	0	0	0	2089	463
	Iné vlastníctvo	0	12	62	0	46	120	0
<b>Spolu</b>	<b>26057</b>	<b>101180</b>	<b>94</b>	<b>0</b>	<b>46</b>	<b>127377</b>	<b>10 402</b>	
<b>revíry ostat. štát. org.</b>	Štátu (v spr. št. lesov)	39	6033	1	0	0	6073	5 568
	Štátu (v spr. SPF)	1455	53	0	5	16	1529	2 083
	VLM SR	1087	6269	0	753	22	8131	0
	Mesta a Obce	124	241	0	0	0	365	145
	Cirkvi	2	22	0	0	0	24	21
	Pozemkových spoločenstiev	23	904	0	0	0	927	288
	Súkromných vlastníkov	278	101	0	0	0	379	0
	Poľnohosp. družstva	511	0	0	0	109	620	102
	Iné vlastníctvo	40	0	26	5748	1391	7205	0
<b>Spolu</b>	<b>3559</b>	<b>13623</b>	<b>27</b>	<b>6506</b>	<b>1538</b>	<b>25253</b>	<b>8 207</b>	
<b>režijné revíry nešt. sub.</b>	Štátu (v spr. št. lesov)	0	1649	24	0	0	1673	722
	Štátu (v spr. SPF)	2989	36	3	0	0	3028	571
	VLM SR	0	0	41	0	0	41	3
	Mesta a Obce	2837	11883	0	0	243	14963	3 454
	Cirkvi	300	85	0	0	0	385	115
	Pozemkových spoločenstiev	1598	1705	0	0	0	3303	2 286
	Súkromných vlastníkov	3059	3827	2	0	237	7125	6 380
	Poľnohosp. družstva	3088	20	0	0	0	3108	1 233
	Iné vlastníctvo	773	1	228	0	68	1070	86
<b>Spolu</b>	<b>14644</b>	<b>19206</b>	<b>298</b>	<b>0</b>	<b>548</b>	<b>34696</b>	<b>14 850</b>	
<b>prenajaté revíry SPZ</b>	Štátu (v spr. št. lesov)	128	84018	514	0	212	84872	75 705
	Štátu (v spr. SPF)	76548	19114	274	0	286	96222	23 565
	VLM SR	61	18	0	0	600	679	640
	Mesta a Obce	18471	27896	32	0	1051	47450	20 915
	Cirkvi	2036	2016	3	1	1	4057	1 539
	Pozemkových spoločenstiev	17884	40417	10	0	103	58414	28 849
	Súkromných vlastníkov	45993	12462	78	17	323	58873	20 768
	Poľnohosp. družstva	70480	1016	0	18	1256	72770	14 871
	Iné vlastníctvo	8186	2597	856	40	1122	12801	2 451
<b>Spolu</b>	<b>239787</b>	<b>189554</b>	<b>1767</b>	<b>76</b>	<b>4954</b>	<b>436138</b>	<b>189 303</b>	
<b>ostat. prenájaté revíry</b>	Štátu (v spr. št. lesov)	438	66327	19	0	1	66785	148 996
	Štátu (v spr. SPF)	45326	9895	109	6	64	55400	17 523
	VLM SR	1303	0	64	0	0	1367	537
	Mesta a Obce	4021	15913	41	0	89	20064	13 798
	Cirkvi	1056	3195	0	0	0	4251	1 584
	Pozemkových spoločenstiev	8213	17201	0	60	5	25479	14 942
	Súkromných vlastníkov	26835	11351	0	0	36	38222	20 452
	Poľnohosp. družstva	24801	166	27	0	0	24994	9 965
	Iné vlastníctvo	3344	455	490	113	107	4509	627
<b>Spolu</b>	<b>115337</b>	<b>124503</b>	<b>750</b>	<b>179</b>	<b>302</b>	<b>241071</b>	<b>228 424</b>	

<b>poř. revíry spolu</b>	Štátu (v spr. št. lesov)	611	250608	584	0	213	252016	232 809
	Štátu (v spr. SPF)	145822	30817	388	11	366	177404	47 801
	VLM SR	2472	6461	105	753	622	10413	1 292
	Mesta a Obce	26682	57007	77	0	1383	85149	39 034
	Cirkvi	3402	5558	3	1	1	8965	3 386
	Pozemkových spoločenstiev	29060	63424	10	60	108	92662	48 452
	Súkromných vlastníkov	78200	29747	80	17	596	108640	48 614
	Poľnohosp. družstva	100792	1379	27	18	1365	103581	26 634
	Iné vlastníctvo	12343	3065	1662	5901	2734	25705	3 164
	<b>Spolu</b>	<b>399384</b>	<b>448066</b>	<b>2936</b>	<b>6761</b>	<b>7388</b>	<b>864535</b>	<b>451 186</b>

## Prešovský kraj

Typ revíru	Vo vlastníctve	Poľnohosp. pôda	Lesná pôda	Vodná plocha	Iné pozemky	Nepoľ. plocha	Výmera spolu	Nájom €
<b>režijné revíry Lesov SR</b>	Štátu (v spr. št. lesov)	356	29959	6	102	2	30425	1 250
	Štátu (v spr. SPF)	2483	279	81	0	130	2973	486
	Mesta a Obce	395	200	0	0	0	595	335
	Cirkvi	0	26	0	0	0	26	13
	Pozemkových spoločenstiev	414	3500	0	0	0	3914	1 582
	Súkromných vlastníkov	301	1041	0	0	0	1342	266
	Poľnohosp. družstva	1745	0	0	47	15	1807	51
	Iné vlastníctvo	0	0	31	46	89	166	5
	<b>Spolu</b>	<b>5694</b>	<b>35005</b>	<b>118</b>	<b>195</b>	<b>236</b>	<b>41248</b>	<b>3 988</b>
<b>revíry ostat. štát. org.</b>	Štátu (v spr. št. lesov)	273	41212	357	0	0	41842	522
	Štátu (v spr. SPF)	6038	0	0	0	96	6134	870
	VLM SR	803	34189	45	1192	295	36524	0
	Mesta a Obce	975	7068	0	4	0	8047	2 197
	Cirkvi	14	34	0	0	0	48	10
	Pozemkových spoločenstiev	659	1353	0	0	98	2110	785
	Súkromných vlastníkov	60	1580	0	0	5	1645	594
	Poľnohosp. družstva	65	772	0	0	91	928	91
Iné vlastníctvo	0	0	2	0	0	2	0	
	<b>Spolu</b>	<b>8887</b>	<b>86208</b>	<b>404</b>	<b>1196</b>	<b>585</b>	<b>97280</b>	<b>5 069</b>
<b>režijné revíry nešt. sub.</b>	Štátu (v spr. št. lesov)	0	2307	3	0	0	2310	2 016
	Štátu (v spr. SPF)	317	185	0	0	41	543	147
	VLM SR	0	55	0	0	0	55	0
	Mesta a Obce	410	4201	12	0	0	4623	5 011
	Cirkvi	502	7173	0	11	0	7686	1 026
	Pozemkových spoločenstiev	175	1777	0	0	0	1952	1 176
	Súkromných vlastníkov	274	6799	2	0	0	7075	932
	Poľnohosp. družstva	2984	0	0	0	0	2984	1 249
Iné vlastníctvo	141	1425	10	0	0	1576	52	
	<b>Spolu</b>	<b>4803</b>	<b>23922</b>	<b>27</b>	<b>11</b>	<b>41</b>	<b>28804</b>	<b>11 609</b>
<b>prenajaté revíry SPZ</b>	Štátu (v spr. št. lesov)	69	65743	35	160	37	66044	55 372
	Štátu (v spr. SPF)	113313	12426	1273	119	698	127829	32 763
	VLM SR	0	2660	0	0	0	2660	1 294
	Mesta a Obce	32957	25783	93	58	479	59370	24 172
	Cirkvi	2471	5448	0	0	0	7919	2 069
	Pozemkových spoločenstiev	19324	103014	79	260	363	123040	64 736
	Súkromných vlastníkov	67610	27347	145	316	0	95418	25 398
	Poľnohosp. družstva	95293	289	126	97	194	95999	20 453
Iné vlastníctvo	9978	2998	2410	255	1730	17371	6 875	
	<b>Spolu</b>	<b>341015</b>	<b>245708</b>	<b>4161</b>	<b>1265</b>	<b>3501</b>	<b>595650</b>	<b>233 132</b>

<b>ostat. prenajaté revíry</b>	Štátu (v spr. št. lesov)	306	19000	15	0	24	19345	26 878
	Štátu (v spr. SPF)	6103	951	87	0	51	7192	2 122
	VLM SR	3403	0	0	0	0	3403	1 089
	Mesta a Obce	293	88	0	0	0	381	64
	Cirkvi	65	137	0	0	0	202	577
	Pozemkových spoločenstiev	2691	13366	0	0	1	16058	7 058
	Súkromných vlastníkov	6901	2644	1	0	0	9546	2 715
	Poľnohosp. družstva	11114	867	34	80	0	12095	2 278
	Iné vlastníctvo	512	91	711	0	40	1354	1 175
	<b>Spolu</b>	<b>31388</b>	<b>37144</b>	<b>848</b>	<b>80</b>	<b>116</b>	<b>69576</b>	<b>43 956</b>
<b>poľ. revíry spolu</b>	Štátu (v spr. št. lesov)	1004	158221	416	262	63	159966	86 038
	Štátu (v spr. SPF)	128254	13841	1441	119	1016	144671	36 388
	VLM SR	4206	36904	45	1192	295	42642	2 383
	Mesta a Obce	35030	37340	105	62	479	73016	31 779
	Cirkvi	3052	12818	0	11	0	15881	3 695
	Pozemkových spoločenstiev	23263	123010	79	260	462	147074	75 337
	Súkromných vlastníkov	75146	39411	148	316	5	115026	29 905
	Poľnohosp. družstva	111201	1928	160	224	300	113813	24 122
	Iné vlastníctvo	10631	4514	3164	301	1859	20469	8 107
	<b>Spolu</b>	<b>391787</b>	<b>427987</b>	<b>5558</b>	<b>2747</b>	<b>4479</b>	<b>832558</b>	<b>297 754</b>

## Košický kraj

Typ revíru	Vo vlastníctve	Poľnohosp. pôda	Lesná pôda	Vodná plocha	Iné pozem ky	Nepoľ. plocha	Výmera spolu	Nájom €
<b>režijné revíry Lesov SR</b>	Štátu (v spr. št. lesov)	357	58927	33	93	74	59484	0
	Štátu (v spr. SPF)	2187	229	0	0	0	2416	802
	VLM SR	0	21	0	0	0	21	11
	Mesta a Obce	426	946	4	1	122	1499	905
	Cirkvi	24	183	0	0	0	207	113
	Pozemkových spoločenstiev	321	4076	1	18	1	4417	2 785
	Súkromných vlastníkov	1464	1298	0	16	4	2782	678
	Poľnohosp. družstva	406	2	0	0	0	408	78
	Iné vlastníctvo	383	464	85	0	0	932	292
	<b>Spolu</b>	<b>5568</b>	<b>66146</b>	<b>123</b>	<b>128</b>	<b>201</b>	<b>72166</b>	<b>5 664</b>
<b>revíry ostat. štát. org.</b>	Štátu (v spr. št. lesov)	0	1865	0	0	0	1865	2 178
	Štátu (v spr. SPF)	909	73	0	0	0	982	107
	Mesta a Obce	48	9	0	0	0	57	9
	Pozemkových spoločenstiev	229	1084	0	0	0	1313	548
	Súkromných vlastníkov	1032	45	31	0	0	1108	124
	Poľnohosp. družstva	835	0	0	0	0	835	74
	Iné vlastníctvo	0	0	32	0	0	32	0
	<b>Spolu</b>	<b>3053</b>	<b>3076</b>	<b>63</b>	<b>0</b>	<b>0</b>	<b>6192</b>	<b>3 040</b>
<b>režijné revíry nešt. sub.</b>	Štátu (v spr. št. lesov)	2	1215	0	0	14	1231	385
	Štátu (v spr. SPF)	1466	21	56	49	57	1649	520
	Mesta a Obce	419	13512	23	0	13	13967	1 994
	Cirkvi	75	6424	1	11	0	6511	21
	Pozemkových spoločenstiev	13	729	0	0	0	742	359
	Súkromných vlastníkov	1154	770	82	0	39	2045	168
	Poľnohosp. družstva	529	0	0	0	21	550	70
	Iné vlastníctvo	314	0	95	0	0	409	96
<b>Spolu</b>	<b>3972</b>	<b>22671</b>	<b>257</b>	<b>60</b>	<b>144</b>	<b>27104</b>	<b>3 613</b>	

<b>preajaté revíry SPZ</b>	Štátu (v spr. št. lesov)	550	28062	62	21	19	28714	27 731
	Štátu (v spr. SPF)	87551	6137	2740	1038	1800	99266	24 491
	VLM SR	213	472	263	0	16	964	342
	Mesta a Obce	16654	43021	1170	365	983	62193	29 296
	Cirkvi	2865	4997	31	21	80	7994	3 183
	Pozemkových spoločenstiev	12441	34650	158	331	115	47695	18 998
	Súkromných vlastníkov	55148	9882	437	423	519	66409	17 355
	Poľnohosp. družstva	76174	2461	336	384	1163	80518	16 150
	Iné vlastníctvo	12619	1630	1273	142	1064	16728	3 880
	<b>Spolu</b>	<b>264215</b>	<b>131312</b>	<b>6470</b>	<b>2725</b>	<b>5759</b>	<b>410481</b>	<b>141 426</b>
<b>ostat. preajaté revíry</b>	Štátu (v spr. št. lesov)	19	12010	102	24	0	12155	8 675
	Štátu (v spr. SPF)	11769	1843	137	67	43	13859	3 018
	VLM SR	410	326	0	0	0	736	390
	Mesta a Obce	7989	8882	201	234	71	17377	5 597
	Cirkvi	970	2275	0	0	0	3245	621
	Pozemkových spoločenstiev	3150	9323	73	307	62	12915	6 413
	Súkromných vlastníkov	11690	9502	307	133	199	21831	6 601
	Poľnohosp. družstva	2862	79	0	0	2	2943	178
	Iné vlastníctvo	802	187	148	180	64	1381	467
	<b>Spolu</b>	<b>39661</b>	<b>44427</b>	<b>968</b>	<b>945</b>	<b>441</b>	<b>86442</b>	<b>31 960</b>
<b>poľ. revíry spolu</b>	Štátu (v spr. št. lesov)	928	102079	197	138	107	103449	38 969
	Štátu (v spr. SPF)	103882	8303	2933	1154	1900	118172	28 938
	VLM SR	623	819	263	0	16	1721	743
	Mesta a Obce	25536	66370	1398	600	1189	95093	37 801
	Cirkvi	3934	13879	32	32	80	17957	3 938
	Pozemkových spoločenstiev	16154	49862	232	656	178	67082	29 103
	Súkromných vlastníkov	70488	21497	857	572	761	94175	24 926
	Poľnohosp. družstva	80806	2542	336	384	1186	85254	16 550
	Iné vlastníctvo	14118	2281	1633	322	1128	19482	4 735
	<b>Spolu</b>	<b>316469</b>	<b>267632</b>	<b>7881</b>	<b>3858</b>	<b>6545</b>	<b>602385</b>	<b>185 703</b>

## 2. Hospodársky výsledok

### Bratislavský kraj

Typ revíru	(Príjem)	Vlastná spotreba zveriny	Predaj zveriny "z dvora"	Predaj zveriny "na trh"	Predaj živej zveri	Poplatkový odstrel	Príjmy Spolu	Predaj vajec, kuriatok a kačiatok	Iné príjmy	Tržby spolu
	(Výdaj)	Materiál. náklady	Osobné náklady	Finančné náklady		Poplatok za užívanie				Náklady Spolu
režijné revíry Lesov SR	Príjem €	0	0	9147	0	29408	38555	0	0	38555
	Množstvo kg	0	0	4601	0	0	0	0	0	0
	Výdaj €	40840	9440	2710	0	0				52990
revíry ostat. štát. org.	Príjem €	9626	70836	28349	0	118982	227793	2290	279	230362
	Množstvo kg	6209	23916	11554	0	0	0	0	0	0
	Výdaj €	152531	43885	742	0	0				197158
režijné revíry nešt. sub.	Príjem €	1800	0	0	0	13278	15078	0	2749	17827
	Množstvo kg	150	0	0	0	0	0	0	0	0
	Výdaj €	3244	766	367	0	507				4884
prenajaté revíry SPZ	Príjem €	57737	22279	997	8776	9155	98944	0	164495	263439
	Množstvo kg	38252	8550	381	110	0	0	0	0	0
	Výdaj €	75077	1012	79093	4829	59644				214826
ostat. prenajaté revíry	Príjem €	33166	7862	1703	0	2325	45056	0	75670	120726
	Množstvo kg	25696	4154	648	0	0	0	0	0	0
	Výdaj €	48047	435	30577	0	47117				126176
poľ. revíry spolu	Príjem €	102329	100977	40196	8776	173148	425426	2290	243193	670909
	Množstvo kg	70307	36620	17184	110	0	0	0	0	0
	Výdaj €	319739	55538	113489	4829	107268	0	0	0	596034

Typ revíru	Hospodársky výsledok €	Priemerná produkcia €/ha
režijné revíry Lesov SR	-14435	-6,26
revíry ostat. štát. org.	33204	1,18
režijné revíry nešt. sub.	12943	1,97
prenajaté revíry SPZ	48613	0,49
ostat. prenajaté revíry	-5450	-0,15
poľ. revíry spolu	<b>74875</b>	<b>0,44</b>

## 2. Hospodársky výsledok

### Trnavský kraj

Typ revíru	(Príjem)	Vlastná spotreba zveriny	Predaj zveriny "z dvora"	Predaj zveriny "na trh"	Predaj živej zveri	Poplatkový odstrel	Príjmy Spolu	Predaj vajec, kuriatok a kačiatok	Iné príjmy	Tržby spolu
	(Výdaj)	Materiál. náklady	Osobné náklady	Finančné náklady	Poplatok za užívanie	Náklady Spolu				
režijné revíry Lesov SR	Príjem €	0	2172	302	0	2726	5200	0	0	5200
	Množstvo kg	0	1194	300	0	0	0	0	0	0
	Výdaj €	2282	0	539	0	74				2895
revíry ostat. štát. org.	Príjem €									
	Množstvo kg									
	Výdaj €									
režijné revíry nešt. sub.	Príjem €	8477	750	7720	14950	27690	59587	0	7200	66787
	Množstvo kg	8221	395	3764	0	0	0	0	0	0
	Výdaj €	57255	65830	3076	0	5068				131229
prenajaté revíry SPZ	Príjem €	207467	60442	31659	119774	54664	474006	0	319485	793491
	Množstvo kg	120785	25574	8530	3952	0	0	0	0	0
	Výdaj €	293191	1720	216378	2716	98020				609309
ostat. prenajaté revíry	Príjem €	67331	33204	12450	23400	20952	157337	0	68547	225884
	Množstvo kg	32490	17722	6228	0	0	0	0	0	0
	Výdaj €	103740	1205	39283	0	51880				196108
poľ. revíry spolu	Príjem €	283275	96568	52131	158124	106032	696130	0	395232	1091362
	Množstvo kg	161496	44885	18822	3952	0	0	0	0	0
	Výdaj €	456468	68755	259276	2716	155042	0	0	0	939541

Typ revíru	Hospodársky výsledok €	Priemerná produkcia €/ha
režijné revíry Lesov SR	2305	1,7
revíry ostat. štát. org.		
režijné revíry nešt. sub.	-64442	-10,26
prenajaté revíry SPZ	184182	0,62
ostat. prenajaté revíry	29776	0,44
poľ. revíry spolu	<b>151821</b>	<b>0,41</b>

## 2. Hospodársky výsledok

### Trenčiansky kraj

Typ revíru	(Príjem)	Vlastná spotreba zveriny	Predaj zveriny "z dvora"	Predaj zveriny "na trh"	Predaj živej zveri	Poplatkový odstrel	Príjmy Spolu	Predaj vajec, kuriatok a kačiatok	Iné príjmy	Tržby spolu
	(Výdaj)	Materiál. náklady	Osobné náklady	Finančné náklady		Poplatok za užívanie				Náklady Spolu
režijné revíry Lesov SR	Príjem €	10968	14353	13839	665	97616	137441	0	5783	143224
	Množstvo kg	7515	7266	7024	84	0	0	0	0	0
	Výdaj €	47983	20201	46889	0	9506				124579
revíry ostat. štát. org.	Príjem €									
	Množstvo kg									
	Výdaj €									
režijné revíry nešt. sub.	Príjem €	9650	3245	2649	0	0	15544	0	1463	17007
	Množstvo kg	4896	1215	964	0	0	0	0	0	0
	Výdaj €	21139	24230	22788	0	418				68575
prenajaté revíry SPZ	Príjem €	223639	203575	44152	5000	45571	521937	0	290767	812704
	Množstvo kg	192521	76284	19951	0	0	0	0	0	0
	Výdaj €	330340	39016	228826	0	167532				765714
ostat. prenaté revíry	Príjem €	111360	31314	24022	0	16754	183450	0	57647	241097
	Množstvo kg	65283	15184	9397	0	0	0	0	0	0
	Výdaj €	102686	16517	61116	0	83740				264059
poľ. revíry spolu	Príjem €	355617	252487	84662	5665	159941	858372	0	355660	1214032
	Množstvo kg	270215	99949	37336	84	0	0	0	0	0
	Výdaj €	502148	99964	359619	0	261196	0	0	0	1222927

Typ revíru	Hospodársky výsledok €	Priemerná produkcia €/ha
režijné revíry Lesov SR	18645	0,96
revíry ostat. štát. org.		
režijné revíry nešt. sub.	-51568	-9,36
prenajaté revíry SPZ	46990	0,16
ostat. prenaté revíry	-22962	-0,33
poľ. revíry spolu	<b>-8895</b>	<b>-0,02</b>

## 2. Hospodársky výsledok

### Nitriansky kraj

Typ revíru	(Príjem)	Vlastná spotreba zveriny	Predaj zveriny "z dvora"	Predaj zveriny "na trh"	Predaj živej zveri	Poplatkový odstrel	Príjmy Spolu	Predaj vajec, kuriatok a kačiatok	Iné príjmy	Tržby spolu
	(Výdaj)	Materiál. náklady	Osobné náklady	Finančné náklady	Poplatok za užívanie	Náklady Spolu				
režijné revíry Lesov SR	Príjem €	29919	16856	50663	40360	700111	837909	0	18800	856709
	Množstvo kg	21373	6796	17251	20	0	0	0	0	0
	Výdaj €	535946	116027	235479	0	46708				934160
revíry ostat. štát. org.	Príjem €									
	Množstvo kg									
	Výdaj €									
režijné revíry nešt. sub.	Príjem €	2693	3000	5000	1200	410	12303	0	700	13003
	Množstvo kg	2436	1090	2220	0	0	0	0	0	0
	Výdaj €	10150	17000	12740	0	3326				43216
prenajaté revíry SPZ	Príjem €	364090	94859	32569	73823	78785	644126	20	320605	964751
	Množstvo kg	126013	38117	13902	2910	0	0	0	0	0
	Výdaj €	297121	27563	187795	802	145976				658455
ostat. prenajaté revíry	Príjem €	106477	6700	19228	0	40816	173221	0	49425	222646
	Množstvo kg	32204	3020	7410	0	0	0	0	0	0
	Výdaj €	178082	11200	19423	0	76101				284806
poľ. revíry spolu	Príjem €	503179	121415	107460	115383	820122	1667559	20	389530	2057109
	Množstvo kg	182026	49023	40783	2930	0	0	0	0	0
	Výdaj €	1021299	171790	455437	802	272111	0	0	0	1920637

Typ revíru	Hospodársky výsledok €	Priemerná produkcia €/ha
režijné revíry Lesov SR	-77451	-3,32
revíry ostat. štát. org.		
režijné revíry nešt. sub.	-30213	-3,36
prenajaté revíry SPZ	306296	0,69
ostat. prenajaté revíry	-62160	-0,67
poľ. revíry spolu	136472	0,24



## 2. Hospodársky výsledok

### Žilinský kraj

Typ revíru	(Príjem) (Výdaj)	Vlastná spotreba zveriny Materiál. náklady	Predaj zveriny "z dvora" Osobné náklady	Predaj zveriny "na trh" Finančné náklady	Predaj živej zveri	Poplatkový odstrel Poplatok za užívanie	Príjmy Spolu	Predaj vajec, kuriatok a kačiatok	Iné príjmy	Tržby spolu Náklady Spolu
režijné revíry Lesov SR	Príjem €	8620	11514	10928	0	101856	132918	0	3695	136613
	Množstvo kg	3105	5015	5194	0	0	0	0	0	0
	Výdaj €	61704	8792	15245	0	2297				88038
revíry ostat. štát. org.	Príjem €	2277	2866	3273	0	12625	21041	0	0	21041
	Množstvo kg	1694	1051	1735	0	0	0	0	0	0
	Výdaj €	29717	4828	22295	0	345				57185
režijné revíry nešt. sub.	Príjem €	9972	15216	9619	0	22748	57555	0	14995	72550
	Množstvo kg	4709	9529	4496	0	0	0	0	0	0
	Výdaj €	23440	21112	13331	0	10936				68819
prenajaté revíry SPZ	Príjem €	240643	44208	9186	600	78938	373575	1386	338617	713578
	Množstvo kg	178301	16097	3999	0	0	0	0	0	0
	Výdaj €	200974	6267	252818	0	182795				642854
ostat. prenajaté revíry	Príjem €	82583	25862	2953	4900	19607	135905	0	184142	320047
	Množstvo kg	42107	9759	1477	0	0	0	0	0	0
	Výdaj €	140944	11620	90503	0	135045				378112
poľ. revíry spolu	Príjem €	344095	99666	35959	5500	235774	720994	1386	541449	1263829
	Množstvo kg	229916	41451	16901	0	0	0	0	0	0
	Výdaj €	456779	52619	394192	0	331418	0	0	0	1235008

Typ revíru	Hospodársky výsledok €	Priemerná produkcia €/ha
režijné revíry Lesov SR	48575	0,93
revíry ostat. štát. org.	-36144	-3,55
režijné revíry nešt. sub.	3731	0,1
prenajaté revíry SPZ	70724	0,17
ostat. prenajaté revíry	-58065	-0,51
poľ. revíry spolu	<b>28821</b>	<b>0,04</b>

## 2. Hospodársky výsledok

### Banskobystrický kraj

Typ revíru	(Príjem)	Vlastná spotreba zveriny	Predaj zveriny "z dvora"	Predaj zveriny "na trh"	Predaj živých zveri	Poplatkový odstrel	Príjmy Spolu	Predaj vajec, kuriatok a kačiatok	Iné príjmy	Tržby spolu
	(Výdaj)	Materiál. náklady	Osobné náklady	Finančné náklady	Poplatok za užívanie	Náklady Spolu				
režijné revíry Lesov SR	Príjem €	6189	42254	65129	9500	468796	591868	0	27260	619128
	Množstvo kg	3914	14393	24193	0	0	0	0	0	0
	Výdaj €	166017	55836	121658	0	18169				361680
revíry ostat. štát. org.	Príjem €	3315	5577	82197	451	131470	223010	0	0	223010
	Množstvo kg	1730	2300	36638	0	0	0	0	0	0
	Výdaj €	69610	44229	62052	0	9007				184898
režijné revíry nešt. sub.	Príjem €	10280	25659	37907	3250	98098	175194	0	8167	183361
	Množstvo kg	6585	11248	16275	30	0	0	0	0	0
	Výdaj €	101644	45700	44568	0	22217				214129
prenajaté revíry SPZ	Príjem €	232479	83175	154310	0	193337	663301	1440	404596	1069337
	Množstvo kg	210343	32198	61936	170	0	0	0	0	0
	Výdaj €	327367	12155	281964	0	228367				849853
ostat. prenajaté revíry	Príjem €	204382	19476	61035	420	69098	354411	0	226293	580704
	Množstvo kg	164259	10606	26438	6	0	0	0	0	0
	Výdaj €	314063	44232	123225	0	241931				723451
poľ. revíry spolu	Príjem €	456645	176141	400578	13621	960799	2007784	1440	666316	2675540
	Množstvo kg	386831	70745	165480	206	0	0	0	0	0
	Výdaj €	978701	202152	633467	0	519691	0	0	0	2334011

Typ revíru	Hospodársky výsledok €	Priemerná produkcia €/ha
režijné revíry Lesov SR	257448	2,02
revíry ostat. štát. org.	38112	1,51
režijné revíry nešt. sub.	-30768	-0,89
prenajaté revíry SPZ	219484	0,50
ostat. prenajaté revíry	-142747	-0,59
poľ. revíry spolu	<b>341529</b>	<b>0,40</b>

## 2. Hospodársky výsledok

### Prešovský kraj

Typ revíru	(Príjem) (Výdaj)	Vlastná spotreba zveriny Materiál. náklady	Predaj zveriny "z dvora" Osobné náklady	Predaj zveriny "na trh" Finančné náklady	Predaj živej zveri	Poplatkový odstrel Poplatok za užívanie	Príjmy Spolu	Predaj vajec, kuriatok a kačiatok	Iné príjmy	Tržby spolu Náklady Spolu
režijné revíry Lesov SR	Príjem €	480	10285	3909	0	48126	62800	0	30002	92802
	Množstvo kg	320	4820	1954	0	0	0	0	0	0
	Výdaj €	18421	6241	27959	0	4927				57548
revíry ostat. štát. org.	Príjem €	15187	27073	54452	6600	73008	176320	0	19825	196145
	Množstvo kg	9890	11038	24925	911	0	0	0	0	0
	Výdaj €	123281	87388	160335	0	11001				382005
režijné revíry nešt. sub.	Príjem €	8991	9903	9147	0	17880	45921	0	0	45921
	Množstvo kg	7422	4860	3528	0	0	0	0	0	0
	Výdaj €	29582	14715	5817	0	11610				61724
prenajaté revíry SPZ	Príjem €	246984	70772	174193	0	63943	555892	4500	403031	963423
	Množstvo kg	192006	29910	64927	0	0	0	0	0	0
	Výdaj €	278629	25458	230772	0	217046				751905
ostat. prenajaté revíry	Príjem €	47090	1040	15887	0	10257	74274	0	33780	108054
	Množstvo kg	35980	456	7682	0	0	0	0	0	0
	Výdaj €	39370	3455	29202	0	40534				112561
poľ. revíry spolu	Príjem €	318732	119073	257588	6600	213214	915207	4500	486638	1406345
	Množstvo kg	245618	51084	103016	911	0	0	0	0	0
	Výdaj €	489283	137257	454085	0	285118	0	0	0	1365743

Typ revíru	Hospodársky výsledok €	Priemerná produkcia €/ha
režijné revíry Lesov SR	35254	0,85
revíry ostat. štát. org.	-185860	-1,91
režijné revíry nešt. sub.	-15803	-0,55
prenajaté revíry SPZ	211518	0,36
ostat. prenajaté revíry	-4507	-0,06
poľ. revíry spolu	<b>40602</b>	<b>0,05</b>

## 2. Hospodársky výsledok

### Košický kraj

Typ revíru	(Príjem) (Výdaj)	Vlastná spotreba zveriny Materiál. náklady	Predaj zveriny "z dvora" Osobné náklady	Predaj zveriny "na trh" Finančné náklady	Predaj živej zveri	Poplatkový odstrel Poplatok za užívanie	Príjmy Spolu	Predaj vajec, kuriatok a kačiatok	Iné príjmy	Tržby spolu Náklady Spolu
režijné revíry Lesov SR	Príjem €	14477	11502	26482	5815	179615	237891	39311	5374	282576
	Množstvo kg	11619	4876	12727	0	0	0	0	0	0
	Výdaj €	106496	46291	109990	0	7691				270468
revíry ostat. štát. org.	Príjem €	1715	1190	9475	3200	44102	59682	0	0	59682
	Množstvo kg	829	850	4748	0	0	0	0	0	0
	Výdaj €	50145	130576	4813	0	4100				189634
režijné revíry nešt. sub.	Príjem €	9466	4894	4702	0	21954	41016	0	1350	42366
	Množstvo kg	4163	2798	2037	0	0	0	0	0	0
	Výdaj €	27012	4830	10687	0	5092				47621
prenajaté revíry SPZ	Príjem €	182937	26826	41076	0	24362	275201	2643	351740	629584
	Množstvo kg	117795	11346	17104	0	0	0	0	0	0
	Výdaj €	149622	13663	145656	0	156871				465812
ostat. prenajaté revíry	Príjem €	33304	4119	20400	0	21846	79669	0	60290	139959
	Množstvo kg	31801	1331	8555	0	0	0	0	0	0
	Výdaj €	46863	2456	35346	0	40866				125531
poľ. revíry spolu	Príjem €	241899	48531	102135	9015	291879	693459	41954	418754	1154167
	Množstvo kg	166207	21201	45171	0	0	0	0	0	0
	Výdaj €	380138	197816	306492	0	214620	0	0	0	1099066

Typ revíru	Hospodársky výsledok €	Priemerná produkcia €/ha
režijné revíry Lesov SR	12108	0,17
revíry ostat. štát. org.	-129952	-20,99
režijné revíry nešt. sub.	-5255	-0,19
prenajaté revíry SPZ	163772	0,4
ostat. prenajaté revíry	14428	0,17
<b>poľ. revíry spolu</b>	<b>55101</b>	<b>0,09</b>

### 3. Jelenia zver

#### Bratislavský kraj

Typ revíru	Druh zveri	JKS k 31.3.2012	Plán lovu	Úbytok zveri			Spolu	Zazve- rovanie
				Odstrel	Odchyt	Úhyn		
režijné revíry Lesov SR	Jeleň	87 ( 40%)	25	19	0	3	22 ( 43%)	0
	Jelenica	77 ( 36%)	15	11	0	2	13 ( 25%)	0
	Jelienča	52 ( 24%)	18	16	0	0	16 ( 31%)	0
	<b>Spolu</b>	<b>216</b>	<b>58</b>	<b>46</b>	<b>0</b>	<b>5</b>	<b>51</b>	<b>0</b>
revíry ostat. štát. org.	Jeleň	142 ( 36%)	87	78	0	6	84 ( 24%)	0
	Jelenica	172 ( 44%)	144	144	0	0	144 ( 41%)	0
	Jelienča	80 ( 20%)	120	119	0	2	121 ( 35%)	0
	<b>Spolu</b>	<b>394</b>	<b>351</b>	<b>341</b>	<b>0</b>	<b>8</b>	<b>349</b>	<b>0</b>
režijné revíry nešt. sub.	Jeleň	7 ( 35%)	2	0	0	0	0 ( 0%)	0
	Jelenica	9 ( 45%)	4	1	0	0	1 ( 33%)	0
	Jelienča	4 ( 20%)	4	2	0	0	2 ( 67%)	0
	<b>Spolu</b>	<b>20</b>	<b>10</b>	<b>3</b>	<b>0</b>	<b>0</b>	<b>3</b>	<b>0</b>
prenajaté revíry SPZ	Jeleň	158 ( 35%)	72	62	0	12	74 ( 29%)	0
	Jelenica	189 ( 42%)	118	100	0	3	103 ( 41%)	0
	Jelienča	99 ( 22%)	84	72	0	5	77 ( 30%)	0
	<b>Spolu</b>	<b>446</b>	<b>274</b>	<b>234</b>	<b>0</b>	<b>20</b>	<b>254</b>	<b>0</b>
ostat. prenajaté revíry	Jeleň	84 ( 40%)	69	57	0	4	61 ( 38%)	0
	Jelenica	81 ( 39%)	61	58	0	0	58 ( 36%)	0
	Jelienča	45 ( 21%)	46	41	0	0	41 ( 26%)	0
	<b>Spolu</b>	<b>210</b>	<b>176</b>	<b>156</b>	<b>0</b>	<b>4</b>	<b>160</b>	<b>0</b>
poř. revíry spolu	Jeleň	478 ( 37%)	255	216	0	25	241 ( 29%)	0
	Jelenica	528 ( 41%)	342	314	0	5	319 ( 39%)	0
	Jelienča	280 ( 22%)	272	250	0	7	257 ( 31%)	0
	<b>Spolu</b>	<b>1 286</b>	<b>869</b>	<b>780</b>	<b>0</b>	<b>37</b>	<b>817</b>	<b>0</b>

#### Trnavský kraj

Typ revíru	Druh zveri	JKS k 31.3.2012	Plán lovu	Úbytok zveri			Spolu	Zazve- rovanie
				Odstrel	Odchyt	Úhyn		
režijné revíry Lesov SR	Jeleň	10 ( 33%)	7	2	0	2	4 ( 29%)	0
	Jelenica	12 ( 40%)	7	4	0	1	5 ( 36%)	0
	Jelienča	8 ( 27%)	6	5	0	0	5 ( 36%)	0
	<b>Spolu</b>	<b>30</b>	<b>20</b>	<b>11</b>	<b>0</b>	<b>3</b>	<b>14</b>	<b>0</b>
režijné revíry nešt. sub.	Jeleň	44 ( 33%)	25	23	0	1	24 ( 23%)	1
	Jelenica	59 ( 44%)	45	45	0	1	46 ( 43%)	1
	Jelienča	30 ( 23%)	36	36	0	0	36 ( 34%)	0
	<b>Spolu</b>	<b>133</b>	<b>106</b>	<b>104</b>	<b>0</b>	<b>2</b>	<b>106</b>	<b>2</b>
prenajaté revíry SPZ	Jeleň	427 ( 35%)	193	167	0	14	181 ( 26%)	0
	Jelenica	521 ( 43%)	284	268	6	12	286 ( 42%)	0
	Jelienča	271 ( 22%)	218	200	5	14	219 ( 32%)	0
	<b>Spolu</b>	<b>1 219</b>	<b>695</b>	<b>635</b>	<b>11</b>	<b>40</b>	<b>686</b>	<b>0</b>
ostat. prenajaté revíry	Jeleň	255 ( 37%)	147	137	0	4	141 ( 34%)	0
	Jelenica	278 ( 41%)	158	150	0	6	156 ( 37%)	0
	Jelienča	148 ( 22%)	122	114	0	6	120 ( 29%)	0
	<b>Spolu</b>	<b>681</b>	<b>427</b>	<b>401</b>	<b>0</b>	<b>16</b>	<b>417</b>	<b>0</b>
poř. revíry spolu	Jeleň	736 ( 36%)	372	329	0	21	350 ( 29%)	1
	Jelenica	870 ( 42%)	494	467	6	20	493 ( 40%)	1
	Jelienča	457 ( 22%)	382	355	5	20	380 ( 31%)	0
	<b>Spolu</b>	<b>2 063</b>	<b>1 248</b>	<b>1 151</b>	<b>11</b>	<b>61</b>	<b>1 223</b>	<b>2</b>

## Trenčiansky kraj

Typ revíru	Druh zveri	JKS k 31.3.2012	Plán lovu	Úbytok zveri			Spolu	Zazve- rovanie
				Odstrel	Odchyt	Úhyn		
režijné revíry Lesov SR	Jeleň	146 (33%)	76	58	0	3	61 (22%)	0
	Jelenica	208 (47%)	129	122	0	3	125 (44%)	0
	Jelienča	88 (20%)	96	95	0	1	96 (34%)	0
	<b>Spolu</b>	<b>442</b>	<b>301</b>	<b>275</b>	<b>0</b>	<b>7</b>	<b>282</b>	<b>0</b>
režijné revíry nešt. sub.	Jeleň	79 (33%)	38	32	0	1	33 (26%)	0
	Jelenica	112 (46%)	61	59	0	0	59 (46%)	0
	Jelienča	52 (21%)	37	36	0	0	36 (28%)	0
	<b>Spolu</b>	<b>243</b>	<b>136</b>	<b>127</b>	<b>0</b>	<b>1</b>	<b>128</b>	<b>0</b>
prenajaté revíry SPZ	Jeleň	1 781 (37%)	844	719	0	73	792 (28%)	1
	Jelenica	2 029 (42%)	1 177	1 118	4	67	1 189 (41%)	2
	Jelienča	1 060 (22%)	856	840	4	44	888 (31%)	0
	<b>Spolu</b>	<b>4 870</b>	<b>2 877</b>	<b>2 677</b>	<b>8</b>	<b>184</b>	<b>2 869</b>	<b>3</b>
ostat. prenajaté revíry	Jeleň	636 (34%)	300	241	1	33	275 (28%)	0
	Jelenica	762 (41%)	396	369	5	14	388 (39%)	2
	Jelienča	450 (24%)	318	309	3	20	332 (33%)	0
	<b>Spolu</b>	<b>1 848</b>	<b>1 014</b>	<b>919</b>	<b>9</b>	<b>67</b>	<b>995</b>	<b>2</b>
poř. revíry spolu	Jeleň	2 642 (36%)	1 258	1 050	1	110	1 161 (27%)	1
	Jelenica	3 111 (42%)	1 763	1 668	9	84	1 761 (41%)	4
	Jelienča	1 650 (22%)	1 307	1 280	7	65	1 352 (32%)	0
	<b>Spolu</b>	<b>7 403</b>	<b>4 328</b>	<b>3 998</b>	<b>17</b>	<b>259</b>	<b>4 274</b>	<b>5</b>

## Nitriansky kraj

Typ revíru	Druh zveri	JKS k 31.3.2012	Plán lovu	Úbytok zveri			Spolu	Zazve- rovanie
				Odstrel	Odchyt	Úhyn		
režijné revíry Lesov SR	Jeleň	221 (34%)	108	79	0	5	84 (27%)	0
	Jelenica	265 (41%)	135	109	0	5	114 (37%)	0
	Jelienča	158 (25%)	122	102	0	7	109 (36%)	0
	<b>Spolu</b>	<b>644</b>	<b>365</b>	<b>290</b>	<b>0</b>	<b>17</b>	<b>307</b>	<b>0</b>
režijné revíry nešt. sub.	Jeleň	65 (41%)	21	13	0	1	14 (18%)	0
	Jelenica	63 (40%)	42	41	0	0	41 (51%)	0
	Jelienča	31 (19%)	28	25	0	0	25 (31%)	0
	<b>Spolu</b>	<b>159</b>	<b>91</b>	<b>79</b>	<b>0</b>	<b>1</b>	<b>80</b>	<b>0</b>
prenajaté revíry SPZ	Jeleň	768 (37%)	340	336	0	13	349 (30%)	0
	Jelenica	803 (39%)	425	443	0	5	448 (38%)	0
	Jelienča	479 (23%)	365	375	0	3	378 (32%)	0
	<b>Spolu</b>	<b>2 050</b>	<b>1 130</b>	<b>1 154</b>	<b>0</b>	<b>21</b>	<b>1 175</b>	<b>0</b>
ostat. prenajaté revíry	Jeleň	286 (37%)	125	111	0	5	116 (29%)	0
	Jelenica	303 (40%)	145	142	0	4	146 (36%)	0
	Jelienča	177 (23%)	139	142	0	1	143 (35%)	0
	<b>Spolu</b>	<b>766</b>	<b>409</b>	<b>395</b>	<b>0</b>	<b>10</b>	<b>405</b>	<b>0</b>
poř. revíry spolu	Jeleň	1 340 (37%)	594	539	0	24	563 (29%)	0
	Jelenica	1 434 (40%)	747	735	0	14	749 (38%)	0
	Jelienča	845 (23%)	654	644	0	11	655 (33%)	0
	<b>Spolu</b>	<b>3 619</b>	<b>1 995</b>	<b>1 918</b>	<b>0</b>	<b>49</b>	<b>1 967</b>	<b>0</b>

## Žilinský kraj

Typ revíru	Druh zveri	JKS k 31.3.2012	Plán lovu	Úbytok zveri			Spolu	Zazve- rovanie
				Odstrel	Odchyt	Úhyn		
režijné revíry Lesov SR	Jeleň	463 ( 42%)	104	92	0	12	104 ( 31%)	0
	Jelenica	432 ( 39%)	116	103	0	12	115 ( 35%)	0
	Jelienča	205 ( 19%)	108	104	0	9	113 ( 34%)	0
	<b>Spolu</b>	<b>1 100</b>	<b>328</b>	<b>299</b>	<b>0</b>	<b>33</b>	<b>332</b>	<b>0</b>
revíry ostat. štát. org.	Jeleň	76 ( 39%)	23	19	0	4	23 ( 29%)	0
	Jelenica	83 ( 42%)	34	32	0	2	34 ( 43%)	0
	Jelienča	37 ( 19%)	22	19	0	4	23 ( 29%)	0
	<b>Spolu</b>	<b>196</b>	<b>79</b>	<b>70</b>	<b>0</b>	<b>10</b>	<b>80</b>	<b>0</b>
režijné revíry nešt. sub.	Jeleň	257 ( 39%)	80	72	0	8	80 ( 29%)	0
	Jelenica	264 ( 40%)	112	101	0	11	112 ( 41%)	0
	Jelienča	136 ( 21%)	84	78	0	5	83 ( 30%)	0
	<b>Spolu</b>	<b>657</b>	<b>276</b>	<b>251</b>	<b>0</b>	<b>24</b>	<b>275</b>	<b>0</b>
prenajaté revíry SPZ	Jeleň	2 393 ( 38%)	812	709	0	82	791 ( 29%)	0
	Jelenica	2 555 ( 41%)	1 116	989	0	86	1 075 ( 39%)	0
	Jelienča	1 334 ( 21%)	883	804	0	57	861 ( 32%)	0
	<b>Spolu</b>	<b>6 282</b>	<b>2 811</b>	<b>2 502</b>	<b>0</b>	<b>225</b>	<b>2 727</b>	<b>0</b>
ostat. prenajaté revíry	Jeleň	873 ( 40%)	259	230	1	19	250 ( 29%)	0
	Jelenica	884 ( 40%)	346	315	2	25	342 ( 40%)	0
	Jelienča	440 ( 20%)	272	260	1	11	272 ( 31%)	0
	<b>Spolu</b>	<b>2 197</b>	<b>877</b>	<b>805</b>	<b>4</b>	<b>55</b>	<b>864</b>	<b>0</b>
poř. revíry spolu	Jeleň	4 062 ( 39%)	1 278	1 122	1	125	1 248 ( 29%)	0
	Jelenica	4 218 ( 40%)	1 724	1 540	2	136	1 678 ( 39%)	0
	Jelienča	2 152 ( 21%)	1 369	1 265	1	86	1 352 ( 32%)	0
	<b>Spolu</b>	<b>10 432</b>	<b>4 371</b>	<b>3 927</b>	<b>4</b>	<b>347</b>	<b>4 278</b>	<b>0</b>

## Banskobystrický kraj

Typ revíru	Druh zveri	JKS k 31.3.2012	Plán lovu	Úbytok zveri			Spolu	Zazve- rovanie
				Odstrel	Odchyt	Úhyn		
režijné revíry Lesov SR	Jeleň	948 ( 39%)	258	178	2	44	224 ( 29%)	0
	Jelenica	997 ( 41%)	273	215	11	46	272 ( 35%)	3
	Jelienča	470 ( 19%)	262	214	9	56	279 ( 36%)	0
	<b>Spolu</b>	<b>2 415</b>	<b>793</b>	<b>607</b>	<b>22</b>	<b>146</b>	<b>775</b>	<b>3</b>
revíry ostat. štát. org.	Jeleň	198 ( 31%)	81	67	0	8	75 ( 17%)	0
	Jelenica	325 ( 50%)	213	214	0	1	215 ( 47%)	0
	Jelienča	122 ( 19%)	163	163	0	0	163 ( 36%)	0
	<b>Spolu</b>	<b>645</b>	<b>457</b>	<b>444</b>	<b>0</b>	<b>9</b>	<b>453</b>	<b>0</b>
režijné revíry nešt. sub.	Jeleň	325 ( 35%)	169	131	1	13	145 ( 28%)	0
	Jelenica	380 ( 40%)	206	201	0	6	207 ( 41%)	0
	Jelienča	236 ( 25%)	160	154	1	4	159 ( 31%)	0
	<b>Spolu</b>	<b>941</b>	<b>535</b>	<b>486</b>	<b>2</b>	<b>23</b>	<b>511</b>	<b>0</b>
prenajaté revíry SPZ	Jeleň	2 197 ( 37%)	885	767	0	80	847 ( 30%)	1
	Jelenica	2 353 ( 40%)	1 114	1 039	2	82	1 123 ( 40%)	0
	Jelienča	1 324 ( 23%)	844	774	1	74	849 ( 30%)	0
	<b>Spolu</b>	<b>5 874</b>	<b>2 843</b>	<b>2 580</b>	<b>3</b>	<b>236</b>	<b>2 819</b>	<b>1</b>
ostat. prenajaté revíry	Jeleň	1 527 ( 37%)	586	496	0	52	548 ( 31%)	0
	Jelenica	1 681 ( 41%)	707	628	0	61	689 ( 40%)	0
	Jelienča	918 ( 22%)	521	466	0	41	507 ( 29%)	0
	<b>Spolu</b>	<b>4 126</b>	<b>1 814</b>	<b>1 590</b>	<b>0</b>	<b>154</b>	<b>1 744</b>	<b>0</b>
poř. revíry spolu	Jeleň	5 195 ( 37%)	1 979	1 639	3	197	1 839 ( 29%)	1
	Jelenica	5 736 ( 41%)	2 513	2 297	13	196	2 506 ( 40%)	3
	Jelienča	3 070 ( 22%)	1 950	1 771	11	175	1 957 ( 31%)	0
	<b>Spolu</b>	<b>14 001</b>	<b>6 442</b>	<b>5 707</b>	<b>27</b>	<b>568</b>	<b>6 302</b>	<b>4</b>

## Prešovský kraj

Typ revíru	Druh zveri	JKS k 31.3.2012	Plán lovu	Úbytok zveri			Spolu	Zazve- rovanie
				Odstrel	Odchyt	Úhyn		
režijné revíry Lesov SR	Jeleň	298 (39%)	77	48	0	16	64 (35%)	0
	Jelenica	310 (40%)	80	69	2	6	77 (42%)	0
	Jelienča	166 (21%)	50	36	2	5	43 (23%)	0
	<b>Spolu</b>	<b>774</b>	<b>207</b>	<b>153</b>	<b>4</b>	<b>27</b>	<b>184</b>	<b>0</b>
revíry ostat. štát. org.	Jeleň	779 (39%)	247	220	0	25	245 (32%)	0
	Jelenica	875 (44%)	289	255	7	28	290 (38%)	0
	Jelienča	337 (17%)	236	187	4	30	221 (29%)	0
	<b>Spolu</b>	<b>1 991</b>	<b>772</b>	<b>662</b>	<b>11</b>	<b>83</b>	<b>756</b>	<b>0</b>
režijné revíry nešt. sub.	Jeleň	292 (35%)	94	90	0	2	92 (34%)	0
	Jelenica	351 (42%)	99	97	0	5	102 (38%)	0
	Jelienča	183 (22%)	70	64	0	9	73 (27%)	0
	<b>Spolu</b>	<b>826</b>	<b>263</b>	<b>251</b>	<b>0</b>	<b>16</b>	<b>267</b>	<b>0</b>
prenajaté revíry SPZ	Jeleň	3 466 (38%)	1 124	980	1	81	1 062 (32%)	0
	Jelenica	3 673 (41%)	1 349	1 236	0	83	1 319 (40%)	0
	Jelienča	1 868 (21%)	915	816	1	97	914 (28%)	0
	<b>Spolu</b>	<b>9 007</b>	<b>3 388</b>	<b>3 032</b>	<b>2</b>	<b>261</b>	<b>3 295</b>	<b>0</b>
ostat. prenajaté revíry	Jeleň	427 (41%)	117	109	0	8	117 (40%)	0
	Jelenica	411 (39%)	111	93	0	8	101 (35%)	0
	Jelienča	216 (20%)	78	63	0	11	74 (25%)	0
	<b>Spolu</b>	<b>1 054</b>	<b>306</b>	<b>265</b>	<b>0</b>	<b>27</b>	<b>292</b>	<b>0</b>
poř. revíry spolu	Jeleň	5 262 (39%)	1 659	1 447	1	132	1 580 (33%)	0
	Jelenica	5 620 (41%)	1 928	1 750	9	130	1 889 (39%)	0
	Jelienča	2 770 (20%)	1 349	1 166	7	152	1 325 (28%)	0
	<b>Spolu</b>	<b>13 652</b>	<b>4 936</b>	<b>4 363</b>	<b>17</b>	<b>414</b>	<b>4 794</b>	<b>0</b>

## Košický kraj

Typ revíru	Druh zveri	JKS k 31.3.2012	Plán lovu	Úbytok zveri			Spolu	Zazve- rovanie
				Odstrel	Odchyt	Úhyn		
režijné revíry Lesov SR	Jeleň	647 (43%)	135	104	3	12	119 (31%)	0
	Jelenica	558 (37%)	158	86	3	54	143 (37%)	0
	Jelienča	311 (21%)	114	75	5	42	122 (32%)	0
	<b>Spolu</b>	<b>1 516</b>	<b>407</b>	<b>265</b>	<b>11</b>	<b>108</b>	<b>384</b>	<b>0</b>
revíry ostat. štát. org.	Jeleň	24 (41%)	9	5	0	2	7 (29%)	0
	Jelenica	23 (39%)	9	6	0	3	9 (38%)	0
	Jelienča	12 (20%)	8	8	0	0	8 (33%)	0
	<b>Spolu</b>	<b>59</b>	<b>26</b>	<b>19</b>	<b>0</b>	<b>5</b>	<b>24</b>	<b>0</b>
režijné revíry nešt. sub.	Jeleň	185 (38%)	64	49	0	6	55 (30%)	0
	Jelenica	203 (42%)	89	57	0	14	71 (39%)	0
	Jelienča	94 (20%)	65	48	0	8	56 (31%)	0
	<b>Spolu</b>	<b>482</b>	<b>218</b>	<b>154</b>	<b>0</b>	<b>28</b>	<b>182</b>	<b>0</b>
prenajaté revíry SPZ	Jeleň	1 214 (37%)	460	369	0	53	422 (31%)	0
	Jelenica	1 350 (41%)	537	446	0	76	522 (39%)	0
	Jelienča	715 (22%)	402	346	0	57	403 (30%)	0
	<b>Spolu</b>	<b>3 279</b>	<b>1 399</b>	<b>1 161</b>	<b>0</b>	<b>186</b>	<b>1 347</b>	<b>0</b>
ostat. prenajaté revíry	Jeleň	425 (37%)	190	161	0	31	192 (29%)	0
	Jelenica	464 (41%)	274	222	0	27	249 (37%)	0
	Jelienča	251 (22%)	230	184	0	44	228 (34%)	0
	<b>Spolu</b>	<b>1 140</b>	<b>694</b>	<b>567</b>	<b>0</b>	<b>102</b>	<b>669</b>	<b>0</b>
poř. revíry spolu	Jeleň	2 495 (39%)	858	688	3	104	795 (31%)	0
	Jelenica	2 598 (40%)	1 067	817	3	174	994 (38%)	0
	Jelienča	1 383 (21%)	819	661	5	151	817 (31%)	0
	<b>Spolu</b>	<b>6 476</b>	<b>2 744</b>	<b>2 166</b>	<b>11</b>	<b>429</b>	<b>2 606</b>	<b>0</b>



#### 4. Daniela zver

##### Bratislavský kraj

Typ revíru	Druh zveri	JKS k 31.3.2012	Plán lovu	Úbytok zveri			Spolu	Zazve- rovanie
				Odstrel	Odchyt	Úhyn		
režijné revíry Lesov SR	Daniel	21 ( 33%)	12	11	0	0	11 ( 26%)	0
	Danielica	29 ( 45%)	20	17	0	0	17 ( 40%)	0
	Danielča	14 ( 22%)	15	15	0	0	15 ( 35%)	0
	<b>Spolu</b>	<b>64</b>	<b>47</b>	<b>43</b>	<b>0</b>	<b>0</b>	<b>43</b>	<b>0</b>
revíry ostat. štát. org.	Daniel	199 ( 36%)	73	64	0	8	72 ( 23%)	1
	Danielica	228 ( 41%)	138	135	1	2	138 ( 45%)	1
	Danielča	124 ( 23%)	103	93	1	3	97 ( 32%)	0
	<b>Spolu</b>	<b>551</b>	<b>314</b>	<b>292</b>	<b>2</b>	<b>13</b>	<b>307</b>	<b>2</b>
režijné revíry nešt. sub.	Daniel	9 ( 38%)	5	5	0	0	5 ( 36%)	0
	Danielica	9 ( 38%)	5	5	0	0	5 ( 36%)	0
	Danielča	6 ( 25%)	4	4	0	0	4 ( 29%)	0
	<b>Spolu</b>	<b>24</b>	<b>14</b>	<b>14</b>	<b>0</b>	<b>0</b>	<b>14</b>	<b>0</b>
prenajaté revíry SPZ	Daniel	173 ( 39%)	71	64	0	12	76 ( 29%)	1
	Danielica	178 ( 40%)	105	92	0	9	101 ( 38%)	4
	Danielča	98 ( 22%)	93	78	0	9	87 ( 33%)	1
	<b>Spolu</b>	<b>449</b>	<b>269</b>	<b>234</b>	<b>0</b>	<b>30</b>	<b>264</b>	<b>6</b>
ostat. prenajaté revíry	Daniel	192 ( 38%)	66	58	0	6	64 ( 26%)	0
	Danielica	200 ( 40%)	99	88	0	6	94 ( 39%)	0
	Danielča	108 ( 22%)	105	84	0	0	84 ( 35%)	0
	<b>Spolu</b>	<b>500</b>	<b>270</b>	<b>230</b>	<b>0</b>	<b>12</b>	<b>242</b>	<b>0</b>
poř. revíry spolu	Daniel	594 ( 37%)	227	202	0	26	228 ( 26%)	2
	Danielica	644 ( 41%)	367	337	1	17	355 ( 41%)	5
	Danielča	350 ( 22%)	320	274	1	12	287 ( 33%)	1
	<b>Spolu</b>	<b>1 588</b>	<b>914</b>	<b>813</b>	<b>2</b>	<b>55</b>	<b>870</b>	<b>8</b>

##### Trnavský kraj

Typ revíru	Druh zveri	JKS k 31.3.2012	Plán lovu	Úbytok zveri			Spolu	Zazve- rovanie
				Odstrel	Odchyt	Úhyn		
režijné revíry Lesov SR	Daniel	8 ( 40%)	3	3	0	0	3 ( 50%)	0
	Danielica	8 ( 40%)	2	2	0	0	2 ( 33%)	0
	Danielča	4 ( 20%)	2	1	0	0	1 ( 17%)	0
	<b>Spolu</b>	<b>20</b>	<b>7</b>	<b>6</b>	<b>0</b>	<b>0</b>	<b>6</b>	<b>0</b>
režijné revíry nešt. sub.	Daniel	83 ( 37%)	11	8	0	0	8 ( 13%)	0
	Danielica	105 ( 46%)	23	14	0	0	14 ( 23%)	0
	Danielča	39 ( 17%)	48	15	23	0	38 ( 63%)	0
	<b>Spolu</b>	<b>227</b>	<b>82</b>	<b>37</b>	<b>23</b>	<b>0</b>	<b>60</b>	<b>0</b>
prenajaté revíry SPZ	Daniel	504 ( 35%)	194	167	0	17	184 ( 26%)	0
	Danielica	572 ( 40%)	312	300	0	7	307 ( 43%)	0
	Danielča	346 ( 24%)	229	216	0	7	223 ( 31%)	0
	<b>Spolu</b>	<b>1 422</b>	<b>735</b>	<b>683</b>	<b>0</b>	<b>31</b>	<b>714</b>	<b>0</b>
ostat. prenajaté revíry	Daniel	142 ( 34%)	101	89	0	3	92 ( 20%)	0
	Danielica	178 ( 43%)	207	204	0	0	204 ( 44%)	0
	Danielča	97 ( 23%)	171	170	0	0	170 ( 36%)	0
	<b>Spolu</b>	<b>417</b>	<b>479</b>	<b>463</b>	<b>0</b>	<b>3</b>	<b>466</b>	<b>0</b>
poř. revíry spolu	Daniel	737 ( 35%)	309	267	0	20	287 ( 23%)	0
	Danielica	863 ( 41%)	544	520	0	7	527 ( 42%)	0
	Danielča	486 ( 23%)	450	402	23	7	432 ( 35%)	0
	<b>Spolu</b>	<b>2 086</b>	<b>1 303</b>	<b>1 189</b>	<b>23</b>	<b>34</b>	<b>1 246</b>	<b>0</b>

## Trenčiansky kraj

Typ revíru	Druh zveri	JKS k 31.3.2012	Plán lovu	Úbytok zveri			Spolu	Zazve- rovanie
				Odstrel	Odchyt	Úhyn		
režijné revíry Lesov SR	Daniel	27 ( 35%)	8	5	0	0	5 ( 26%)	0
	Danielica	34 ( 44%)	13	8	0	1	9 ( 47%)	0
	Danielča	16 ( 21%)	9	4	0	1	5 ( 26%)	0
	<b>Spolu</b>	<b>77</b>	<b>30</b>	<b>17</b>	<b>0</b>	<b>2</b>	<b>19</b>	<b>0</b>
režijné revíry nešt. sub.	Daniel	26 ( 38%)	6	3	0	0	3 ( 18%)	0
	Danielica	27 ( 39%)	13	9	0	0	9 ( 53%)	0
	Danielča	16 ( 23%)	9	5	0	0	5 ( 29%)	0
	<b>Spolu</b>	<b>69</b>	<b>28</b>	<b>17</b>	<b>0</b>	<b>0</b>	<b>17</b>	<b>0</b>
prenajaté revíry SPZ	Daniel	496 ( 37%)	198	181	1	13	195 ( 25%)	4
	Danielica	522 ( 39%)	323	318	0	11	329 ( 42%)	10
	Danielča	310 ( 23%)	223	242	0	14	256 ( 33%)	5
	<b>Spolu</b>	<b>1 328</b>	<b>744</b>	<b>741</b>	<b>1</b>	<b>38</b>	<b>780</b>	<b>19</b>
ostat. prenajaté revíry	Daniel	182 ( 36%)	68	58	3	4	65 ( 30%)	0
	Danielica	205 ( 41%)	92	82	0	3	85 ( 39%)	0
	Danielča	119 ( 24%)	72	69	0	0	69 ( 32%)	0
	<b>Spolu</b>	<b>506</b>	<b>232</b>	<b>209</b>	<b>3</b>	<b>7</b>	<b>219</b>	<b>0</b>
poř. revíry spolu	Daniel	731 ( 37%)	280	247	4	17	268 ( 26%)	4
	Danielica	788 ( 40%)	441	417	0	15	432 ( 42%)	10
	Danielča	461 ( 23%)	313	320	0	15	335 ( 32%)	5
	<b>Spolu</b>	<b>1 980</b>	<b>1 034</b>	<b>984</b>	<b>4</b>	<b>47</b>	<b>1 035</b>	<b>19</b>

## Nitriansky kraj

Typ revíru	Druh zveri	JKS k 31.3.2012	Plán lovu	Úbytok zveri			Spolu	Zazve- rovanie
				Odstrel	Odchyt	Úhyn		
režijné revíry Lesov SR	Daniel	246 ( 34%)	98	97	0	5	102 ( 29%)	0
	Danielica	298 ( 41%)	147	145	0	1	146 ( 41%)	1
	Danielča	178 ( 25%)	138	103	0	1	104 ( 30%)	1
	<b>Spolu</b>	<b>722</b>	<b>383</b>	<b>345</b>	<b>0</b>	<b>7</b>	<b>352</b>	<b>2</b>
režijné revíry nešt. sub.	Daniel	9 ( 31%)	1	0	0	0	0 ( 0%)	0
	Danielica	12 ( 41%)	0	0	0	0	0 ( 0%)	0
	Danielča	8 ( 28%)	0	0	0	0	0 ( 0%)	0
	<b>Spolu</b>	<b>29</b>	<b>1</b>	<b>0</b>	<b>0</b>	<b>0</b>	<b>0</b>	<b>0</b>
prenajaté revíry SPZ	Daniel	171 ( 36%)	64	50	2	3	55 ( 34%)	0
	Danielica	191 ( 40%)	68	61	2	0	63 ( 39%)	0
	Danielča	119 ( 25%)	52	43	2	0	45 ( 28%)	0
	<b>Spolu</b>	<b>481</b>	<b>184</b>	<b>154</b>	<b>6</b>	<b>3</b>	<b>163</b>	<b>0</b>
ostat. prenajaté revíry	Daniel	231 ( 34%)	62	44	0	2	46 ( 18%)	0
	Danielica	278 ( 41%)	132	114	0	3	117 ( 46%)	0
	Danielča	164 ( 24%)	80	90	0	1	91 ( 36%)	0
	<b>Spolu</b>	<b>673</b>	<b>274</b>	<b>248</b>	<b>0</b>	<b>6</b>	<b>254</b>	<b>0</b>
poř. revíry spolu	Daniel	657 ( 34%)	225	191	2	10	203 ( 26%)	0
	Danielica	779 ( 41%)	347	320	2	4	326 ( 42%)	1
	Danielča	469 ( 25%)	270	236	2	2	240 ( 31%)	1
	<b>Spolu</b>	<b>1 905</b>	<b>842</b>	<b>747</b>	<b>6</b>	<b>16</b>	<b>769</b>	<b>2</b>

## Žilinský kraj

Typ revíru	Druh zveri	JKS k 31.3.2012	Plán lovu	Úbytok zveri			Spolu	Zazve- rovanie
				Odstrel	Odchyt	Úhyn		
režijné revíry nešt. sub.	Daniel	2 ( 50%)	0	0	0	1	1 ( 100%)	0
	Danielica	1 ( 25%)	0	0	0	0	0 ( 0%)	0
	Danielča	1 ( 25%)	0	0	0	0	0 ( 0%)	0
	<b>Spolu</b>	<b>4</b>	<b>0</b>	<b>0</b>	<b>0</b>	<b>1</b>	<b>1</b>	<b>0</b>
prenajaté revíry SPZ	Daniel	43 ( 36%)	19	17	0	0	17 ( 33%)	0
	Danielica	47 ( 39%)	19	15	0	5	20 ( 39%)	0
	Danielča	31 ( 26%)	14	12	0	2	14 ( 27%)	0
	<b>Spolu</b>	<b>121</b>	<b>52</b>	<b>44</b>	<b>0</b>	<b>7</b>	<b>51</b>	<b>0</b>
ostat. prenajaté revíry	Daniel	16 ( 28%)	6	5	0	0	5 ( 16%)	0
	Danielica	26 ( 45%)	17	16	0	0	16 ( 52%)	0
	Danielča	16 ( 28%)	12	9	0	1	10 ( 32%)	0
	<b>Spolu</b>	<b>58</b>	<b>35</b>	<b>30</b>	<b>0</b>	<b>1</b>	<b>31</b>	<b>0</b>
poř. revíry spolu	Daniel	61 ( 33%)	25	22	0	1	23 ( 28%)	0
	Danielica	74 ( 40%)	36	31	0	5	36 ( 43%)	0
	Danielča	48 ( 26%)	26	21	0	3	24 ( 29%)	0
	<b>Spolu</b>	<b>183</b>	<b>87</b>	<b>74</b>	<b>0</b>	<b>9</b>	<b>83</b>	<b>0</b>

## Banskobystrický kraj

Typ revíru	Druh zveri	JKS k 31.3.2012	Plán lovu	Úbytok zveri			Spolu	Zazve- rovanie
				Odstrel	Odchyt	Úhyn		
režijné revíry Lesov SR	Daniel	198 ( 37%)	54	51	0	2	53 ( 23%)	0
	Danielica	235 ( 44%)	101	98	0	2	100 ( 43%)	0
	Danielča	105 ( 20%)	84	80	0	1	81 ( 35%)	0
	<b>Spolu</b>	<b>538</b>	<b>239</b>	<b>229</b>	<b>0</b>	<b>5</b>	<b>234</b>	<b>0</b>
revíry ostat. štát. org.	Daniel	47 ( 35%)	7	5	0	2	7 ( 32%)	0
	Danielica	60 ( 44%)	9	8	0	0	8 ( 36%)	0
	Danielča	29 ( 21%)	9	7	0	0	7 ( 32%)	0
	<b>Spolu</b>	<b>136</b>	<b>25</b>	<b>20</b>	<b>0</b>	<b>2</b>	<b>22</b>	<b>0</b>
režijné revíry nešt. sub.	Daniel	111 ( 30%)	50	36	3	2	41 ( 22%)	0
	Danielica	167 ( 45%)	78	75	2	1	78 ( 42%)	0
	Danielča	93 ( 25%)	61	58	3	5	66 ( 36%)	0
	<b>Spolu</b>	<b>371</b>	<b>189</b>	<b>169</b>	<b>8</b>	<b>8</b>	<b>185</b>	<b>0</b>
prenajaté revíry SPZ	Daniel	665 ( 36%)	249	221	0	27	248 ( 30%)	0
	Danielica	705 ( 39%)	332	296	3	22	321 ( 39%)	0
	Danielča	459 ( 25%)	260	218	2	27	247 ( 30%)	0
	<b>Spolu</b>	<b>1 829</b>	<b>841</b>	<b>735</b>	<b>5</b>	<b>76</b>	<b>816</b>	<b>0</b>
ostat. prenajaté revíry	Daniel	344 ( 33%)	151	127	0	15	142 ( 27%)	0
	Danielica	440 ( 43%)	234	218	0	10	228 ( 43%)	0
	Danielča	248 ( 24%)	166	150	0	6	156 ( 30%)	0
	<b>Spolu</b>	<b>1 032</b>	<b>551</b>	<b>495</b>	<b>0</b>	<b>31</b>	<b>526</b>	<b>0</b>
poř. revíry spolu	Daniel	1 365 ( 35%)	511	440	3	48	491 ( 28%)	0
	Danielica	1 607 ( 41%)	754	695	5	35	735 ( 41%)	0
	Danielča	934 ( 24%)	580	513	5	39	557 ( 31%)	0
	<b>Spolu</b>	<b>3 906</b>	<b>1 845</b>	<b>1 648</b>	<b>13</b>	<b>122</b>	<b>1 783</b>	<b>0</b>

## Prešovský kraj

Typ revíru	Druh zveri	JKS k 31.3.2012	Plán lovu	Úbytok zveri			Spolu	Zazve- rovanie
				Odstrel	Odchyt	Úhyn		
režijné revíry Lesov SR	Daniel	25 ( 42%)	13	9	0	3	12 ( 50%)	0
	Danielica	25 ( 42%)	7	7	0	1	8 ( 33%)	0
	Danielča	9 ( 15%)	4	3	0	1	4 ( 17%)	0
	<b>Spolu</b>	<b>59</b>	<b>24</b>	<b>19</b>	<b>0</b>	<b>5</b>	<b>24</b>	<b>0</b>
prenajaté revíry SPZ	Daniel	73 ( 42%)	15	9	0	1	10 ( 33%)	0
	Danielica	62 ( 36%)	11	10	0	0	10 ( 33%)	0
	Danielča	38 ( 22%)	10	10	0	0	10 ( 33%)	0
	<b>Spolu</b>	<b>173</b>	<b>36</b>	<b>29</b>	<b>0</b>	<b>1</b>	<b>30</b>	<b>0</b>
ostat. prenajaté revíry	Daniel	15 ( 34%)	5	4	0	0	4 ( 50%)	0
	Danielica	19 ( 43%)	2	2	0	0	2 ( 25%)	0
	Danielča	10 ( 23%)	2	2	0	0	2 ( 25%)	0
	<b>Spolu</b>	<b>44</b>	<b>9</b>	<b>8</b>	<b>0</b>	<b>0</b>	<b>8</b>	<b>0</b>
poř. revíry spolu	Daniel	113 ( 41%)	33	22	0	4	26 ( 42%)	0
	Danielica	106 ( 38%)	20	19	0	1	20 ( 32%)	0
	Danielča	57 ( 21%)	16	15	0	1	16 ( 26%)	0
	<b>Spolu</b>	<b>276</b>	<b>69</b>	<b>56</b>	<b>0</b>	<b>6</b>	<b>62</b>	<b>0</b>

## Košický kraj

Typ revíru	Druh zveri	JKS k 31.3.2012	Plán lovu	Úbytok zveri			Spolu	Zazve- rovanie
				Odstrel	Odchyt	Úhyn		
režijné revíry Lesov SR	Daniel	175 ( 44%)	28	24	0	5	29 ( 25%)	0
	Danielica	133 ( 34%)	40	30	0	14	44 ( 39%)	0
	Danielča	88 ( 22%)	42	34	0	7	41 ( 36%)	0
	<b>Spolu</b>	<b>396</b>	<b>110</b>	<b>88</b>	<b>0</b>	<b>26</b>	<b>114</b>	<b>0</b>
revíry ostat. štát. org.	Daniel	86 ( 38%)	24	20	2	3	25 ( 32%)	2
	Danielica	91 ( 40%)	29	21	4	2	27 ( 35%)	0
	Danielča	48 ( 21%)	26	13	10	3	26 ( 33%)	0
	<b>Spolu</b>	<b>225</b>	<b>79</b>	<b>54</b>	<b>16</b>	<b>8</b>	<b>78</b>	<b>2</b>
prenajaté revíry SPZ	Daniel	158 ( 36%)	39	25	0	6	31 ( 37%)	0
	Danielica	184 ( 42%)	36	29	0	0	29 ( 35%)	0
	Danielča	96 ( 22%)	33	24	0	0	24 ( 29%)	0
	<b>Spolu</b>	<b>438</b>	<b>108</b>	<b>78</b>	<b>0</b>	<b>6</b>	<b>84</b>	<b>0</b>
ostat. prenajaté revíry	Daniel	18 ( 41%)	7	6	0	0	6 ( 35%)	0
	Danielica	16 ( 36%)	6	6	0	1	7 ( 41%)	0
	Danielča	10 ( 23%)	4	4	0	0	4 ( 24%)	0
	<b>Spolu</b>	<b>44</b>	<b>17</b>	<b>16</b>	<b>0</b>	<b>1</b>	<b>17</b>	<b>0</b>
poř. revíry spolu	Daniel	437 ( 40%)	98	75	2	14	91 ( 31%)	2
	Danielica	424 ( 38%)	111	86	4	17	107 ( 37%)	0
	Danielča	242 ( 22%)	105	75	10	10	95 ( 32%)	0
	<b>Spolu</b>	<b>1 103</b>	<b>314</b>	<b>236</b>	<b>16</b>	<b>41</b>	<b>293</b>	<b>2</b>

## 5. Muflónia zver

### Bratislavský kraj

Typ revíru	Druh zveri	JKS k 31.3.2012	Plán lovu	Úbytok zveri			Spolu	Zazve- rovanie
				Odstrel	Odchyt	Úhyn		
režijné revíry Lesov SR	Muflón	148 ( 31%)	33	30	0	1	31 ( 39%)	0
	Muflónica	138 ( 29%)	24	22	0	0	22 ( 28%)	0
	Muflónča	195 ( 41%)	32	23	0	4	27 ( 34%)	0
	<b>Spolu</b>	<b>481</b>	<b>89</b>	<b>75</b>	<b>0</b>	<b>5</b>	<b>80</b>	<b>0</b>
revíry ostat. štát. org.	Muflón	306 ( 43%)	122	89	7	8	104 ( 22%)	7
	Muflónica	299 ( 42%)	217	186	3	2	191 ( 41%)	0
	Muflónča	108 ( 15%)	133	104	65	0	169 ( 36%)	4
	<b>Spolu</b>	<b>713</b>	<b>472</b>	<b>379</b>	<b>75</b>	<b>10</b>	<b>464</b>	<b>11</b>
režijné revíry nešt. sub.	Muflón	16 ( 36%)	0	0	0	0	0 ( 0%)	0
	Muflónica	18 ( 41%)	0	0	0	0	0 ( 0%)	0
	Muflónča	10 ( 23%)	0	0	0	0	0 ( 0%)	0
	<b>Spolu</b>	<b>44</b>	<b>0</b>	<b>0</b>	<b>0</b>	<b>0</b>	<b>0</b>	<b>0</b>
prenajaté revíry SPZ	Muflón	179 ( 36%)	86	73	0	15	88 ( 25%)	0
	Muflónica	203 ( 40%)	162	151	0	2	153 ( 43%)	0
	Muflónča	121 ( 24%)	120	106	0	9	115 ( 32%)	0
	<b>Spolu</b>	<b>503</b>	<b>368</b>	<b>330</b>	<b>0</b>	<b>26</b>	<b>356</b>	<b>0</b>
ostat. prenajaté revíry	Muflón	290 ( 36%)	106	83	0	3	86 ( 25%)	0
	Muflónica	324 ( 40%)	138	140	0	3	143 ( 41%)	0
	Muflónča	191 ( 24%)	187	119	0	3	122 ( 35%)	0
	<b>Spolu</b>	<b>805</b>	<b>431</b>	<b>342</b>	<b>0</b>	<b>9</b>	<b>351</b>	<b>0</b>
poř. revíry spolu	Muflón	939 ( 37%)	347	275	7	27	309 ( 25%)	7
	Muflónica	982 ( 39%)	541	499	3	7	509 ( 41%)	0
	Muflónča	625 ( 25%)	472	352	65	16	433 ( 35%)	4
	<b>Spolu</b>	<b>2 546</b>	<b>1 360</b>	<b>1 126</b>	<b>75</b>	<b>50</b>	<b>1 251</b>	<b>11</b>

### Trnavský kraj

Typ revíru	Druh zveri	JKS k 31.3.2012	Plán lovu	Úbytok zveri			Spolu	Zazve- rovanie
				Odstrel	Odchyt	Úhyn		
režijné revíry nešt. sub.	Muflón	141 ( 39%)	25	12	6	1	19 ( 17%)	0
	Muflónica	148 ( 41%)	30	11	4	1	16 ( 14%)	0
	Muflónča	73 ( 20%)	88	15	58	3	76 ( 68%)	0
	<b>Spolu</b>	<b>362</b>	<b>143</b>	<b>38</b>	<b>68</b>	<b>5</b>	<b>111</b>	<b>0</b>
prenajaté revíry SPZ	Muflón	135 ( 36%)	50	50	0	1	51 ( 26%)	0
	Muflónica	152 ( 41%)	94	80	0	0	80 ( 41%)	0
	Muflónča	86 ( 23%)	71	64	0	1	65 ( 33%)	0
	<b>Spolu</b>	<b>373</b>	<b>215</b>	<b>194</b>	<b>0</b>	<b>2</b>	<b>196</b>	<b>0</b>
ostat. prenajaté revíry	Muflón	152 ( 29%)	85	69	0	3	72 ( 23%)	0
	Muflónica	230 ( 44%)	151	126	0	0	126 ( 41%)	0
	Muflónča	145 ( 28%)	134	109	0	2	111 ( 36%)	0
	<b>Spolu</b>	<b>527</b>	<b>370</b>	<b>304</b>	<b>0</b>	<b>5</b>	<b>309</b>	<b>0</b>
poř. revíry spolu	Muflón	428 ( 34%)	160	131	6	5	142 ( 23%)	0
	Muflónica	530 ( 42%)	275	217	4	1	222 ( 36%)	0
	Muflónča	304 ( 24%)	293	188	58	6	252 ( 41%)	0
	<b>Spolu</b>	<b>1 262</b>	<b>728</b>	<b>536</b>	<b>68</b>	<b>12</b>	<b>616</b>	<b>0</b>

## Trenčiansky kraj

Typ revíru	Druh zveri	JKS k 31.3.2012	Plán lovu	Úbytok zveri			Spolu	Zazve- rovanie
				Odstrel	Odchyt	Úhyn		
režijné revíry Lesov SR	Muflón	70 ( 36%)	31	19	2	0	21 ( 25%)	0
	Muflónica	86 ( 45%)	43	28	10	1	39 ( 47%)	7
	Muflónča	36 ( 19%)	34	18	4	1	23 ( 28%)	5
	<b>Spolu</b>	<b>192</b>	<b>108</b>	<b>65</b>	<b>16</b>	<b>2</b>	<b>83</b>	<b>12</b>
režijné revíry nešt. sub.	Muflón	35 ( 38%)	8	7	0	0	7 ( 37%)	0
	Muflónica	36 ( 40%)	10	8	0	0	8 ( 42%)	0
	Muflónča	20 ( 22%)	6	4	0	0	4 ( 21%)	0
	<b>Spolu</b>	<b>91</b>	<b>24</b>	<b>19</b>	<b>0</b>	<b>0</b>	<b>19</b>	<b>0</b>
prenajaté revíry SPZ	Muflón	456 ( 37%)	202	144	1	7	152 ( 32%)	0
	Muflónica	489 ( 40%)	223	175	0	12	187 ( 40%)	0
	Muflónča	277 ( 23%)	165	116	0	16	132 ( 28%)	0
	<b>Spolu</b>	<b>1 222</b>	<b>590</b>	<b>435</b>	<b>1</b>	<b>35</b>	<b>471</b>	<b>0</b>
ostat. prenajaté revíry	Muflón	169 ( 37%)	65	43	5	1	49 ( 34%)	3
	Muflónica	174 ( 39%)	59	43	9	1	53 ( 37%)	2
	Muflónča	108 ( 24%)	54	31	10	2	43 ( 30%)	0
	<b>Spolu</b>	<b>451</b>	<b>178</b>	<b>117</b>	<b>24</b>	<b>4</b>	<b>145</b>	<b>5</b>
poľ. revíry spolu	Muflón	730 ( 37%)	306	213	8	8	229 ( 32%)	3
	Muflónica	785 ( 40%)	335	254	19	14	287 ( 40%)	9
	Muflónča	441 ( 23%)	259	169	14	19	202 ( 28%)	5
	<b>Spolu</b>	<b>1 956</b>	<b>900</b>	<b>636</b>	<b>41</b>	<b>41</b>	<b>718</b>	<b>17</b>

## Nitriansky kraj

Typ revíru	Druh zveri	JKS k 31.3.2012	Plán lovu	Úbytok zveri			Spolu	Zazve- rovanie
				Odstrel	Odchyt	Úhyn		
režijné revíry Lesov SR	Muflón	333 ( 34%)	137	94	0	4	98 ( 32%)	1
	Muflónica	395 ( 40%)	221	113	0	1	114 ( 37%)	1
	Muflónča	248 ( 25%)	160	90	3	5	98 ( 32%)	1
	<b>Spolu</b>	<b>976</b>	<b>518</b>	<b>297</b>	<b>3</b>	<b>10</b>	<b>310</b>	<b>3</b>
režijné revíry nešt. sub.	Muflón	72 ( 31%)	19	15	0	0	15 ( 14%)	0
	Muflónica	102 ( 44%)	64	51	0	0	51 ( 47%)	0
	Muflónča	59 ( 25%)	49	42	0	0	42 ( 39%)	0
	<b>Spolu</b>	<b>233</b>	<b>132</b>	<b>108</b>	<b>0</b>	<b>0</b>	<b>108</b>	<b>0</b>
prenajaté revíry SPZ	Muflón	382 ( 36%)	119	121	0	1	122 ( 24%)	0
	Muflónica	424 ( 40%)	191	213	0	2	215 ( 42%)	0
	Muflónča	248 ( 24%)	150	168	0	5	173 ( 34%)	0
	<b>Spolu</b>	<b>1 054</b>	<b>460</b>	<b>502</b>	<b>0</b>	<b>8</b>	<b>510</b>	<b>0</b>
ostat. prenajaté revíry	Muflón	222 ( 33%)	90	52	0	1	53 ( 17%)	2
	Muflónica	286 ( 43%)	124	144	0	2	146 ( 46%)	2
	Muflónča	161 ( 24%)	99	116	0	4	120 ( 38%)	6
	<b>Spolu</b>	<b>669</b>	<b>313</b>	<b>312</b>	<b>0</b>	<b>7</b>	<b>319</b>	<b>10</b>
poľ. revíry spolu	Muflón	1 009 ( 34%)	365	282	0	6	288 ( 23%)	3
	Muflónica	1 207 ( 41%)	600	521	0	5	526 ( 42%)	3
	Muflónča	716 ( 24%)	458	416	3	14	433 ( 35%)	7
	<b>Spolu</b>	<b>2 932</b>	<b>1 423</b>	<b>1 219</b>	<b>3</b>	<b>25</b>	<b>1 247</b>	<b>13</b>

## Žilinský kraj

Typ revíru	Druh zveri	JKS k 31.3.2012	Plán lovu	Úbytok zveri			Spolu	Zazve- rovanie
				Odstrel	Odchyt	Úhyn		
režijné revíry nešt. sub.	Muflón	2 (40%)	0	0	0	0	0 (0%)	0
	Muflónica	2 (40%)	0	0	0	0	0 (0%)	0
	Muflónča	1 (20%)	0	0	0	0	0 (0%)	0
	<b>Spolu</b>	<b>5</b>	<b>0</b>	<b>0</b>	<b>0</b>	<b>0</b>	<b>0</b>	<b>0</b>
prenajaté revíry SPZ	Muflón	11 (38%)	9	7	0	2	9 (36%)	0
	Muflónica	10 (34%)	8	5	0	3	8 (32%)	0
	Muflónča	8 (28%)	8	4	0	4	8 (32%)	0
	<b>Spolu</b>	<b>29</b>	<b>25</b>	<b>16</b>	<b>0</b>	<b>9</b>	<b>25</b>	<b>0</b>
ostat. prenajaté revíry	Muflón	31 (34%)	15	5	0	2	7 (19%)	0
	Muflónica	38 (42%)	19	15	0	0	15 (42%)	0
	Muflónča	21 (23%)	15	12	0	2	14 (39%)	0
	<b>Spolu</b>	<b>90</b>	<b>49</b>	<b>32</b>	<b>0</b>	<b>4</b>	<b>36</b>	<b>0</b>
poř. revíry spolu	Muflón	44 (35%)	24	12	0	4	16 (26%)	0
	Muflónica	50 (40%)	27	20	0	3	23 (38%)	0
	Muflónča	30 (24%)	23	16	0	6	22 (36%)	0
	<b>Spolu</b>	<b>124</b>	<b>74</b>	<b>48</b>	<b>0</b>	<b>13</b>	<b>61</b>	<b>0</b>

## Banskobystrický kraj

Typ revíru	Druh zveri	JKS k 31.3.2012	Plán lovu	Úbytok zveri			Spolu	Zazve- rovanie
				Odstrel	Odchyt	Úhyn		
režijné revíry Lesov SR	Muflón	151 (35%)	37	29	0	4	33 (21%)	2
	Muflónica	177 (41%)	56	49	0	13	62 (39%)	2
	Muflónča	108 (25%)	58	51	0	14	65 (41%)	3
	<b>Spolu</b>	<b>436</b>	<b>151</b>	<b>129</b>	<b>0</b>	<b>31</b>	<b>160</b>	<b>7</b>
revíry ostat. štát. org.	Muflón	68 (38%)	16	5	0	1	6 (9%)	0
	Muflónica	74 (42%)	31	27	0	0	27 (40%)	0
	Muflónča	35 (20%)	41	34	0	0	34 (51%)	0
	<b>Spolu</b>	<b>177</b>	<b>88</b>	<b>66</b>	<b>0</b>	<b>1</b>	<b>67</b>	<b>0</b>
režijné revíry nešt. sub.	Muflón	151 (31%)	56	36	4	1	41 (21%)	0
	Muflónica	207 (42%)	82	79	4	0	83 (42%)	0
	Muflónča	137 (28%)	75	66	8	2	76 (38%)	0
	<b>Spolu</b>	<b>495</b>	<b>213</b>	<b>181</b>	<b>16</b>	<b>3</b>	<b>200</b>	<b>0</b>
prenajaté revíry SPZ	Muflón	521 (34%)	172	140	1	5	146 (26%)	0
	Muflónica	601 (39%)	273	228	1	6	235 (42%)	0
	Muflónča	403 (26%)	200	161	2	13	176 (32%)	0
	<b>Spolu</b>	<b>1 525</b>	<b>645</b>	<b>529</b>	<b>4</b>	<b>24</b>	<b>557</b>	<b>0</b>
ostat. prenajaté revíry	Muflón	303 (36%)	103	79	3	4	86 (28%)	0
	Muflónica	328 (39%)	142	119	3	5	127 (41%)	0
	Muflónča	214 (25%)	118	87	2	7	96 (31%)	0
	<b>Spolu</b>	<b>845</b>	<b>363</b>	<b>285</b>	<b>8</b>	<b>16</b>	<b>309</b>	<b>0</b>
poř. revíry spolu	Muflón	1 194 (34%)	384	289	8	15	312 (24%)	2
	Muflónica	1 387 (40%)	584	502	8	24	534 (41%)	2
	Muflónča	897 (26%)	492	399	12	36	447 (35%)	3
	<b>Spolu</b>	<b>3 478</b>	<b>1 460</b>	<b>1 190</b>	<b>28</b>	<b>75</b>	<b>1 293</b>	<b>7</b>

## 6. Srnčia zver

### Bratislavský kraj

Typ revíru	Druh zveri	JKS k 31.3.2012	Plán lovu	Úbytok zveri			Spolu	Zazve- rovanie
				Odstrel	Odchyt	Úhyn		
režijné revíry Lesov SR	Srnec	8 (44%)	3	1	0	0	1 (50%)	0
	Srna	4 (22%)	0	0	0	0	0 (0%)	0
	Srnča	6 (33%)	2	1	0	0	1 (50%)	0
	<b>Spolu</b>	<b>18</b>	<b>5</b>	<b>2</b>	<b>0</b>	<b>0</b>	<b>2</b>	<b>0</b>
revíry ostat. štát. org.	Srnec	389 (40%)	77	69	0	5	74 (35%)	0
	Srna	376 (38%)	70	48	0	22	70 (33%)	0
	Srnča	216 (22%)	78	60	0	8	68 (32%)	0
	<b>Spolu</b>	<b>981</b>	<b>225</b>	<b>177</b>	<b>0</b>	<b>35</b>	<b>212</b>	<b>0</b>
režijné revíry nešt. sub.	Srnec	107 (45%)	25	19	0	3	22 (51%)	0
	Srna	82 (34%)	21	5	0	12	17 (40%)	0
	Srnča	50 (21%)	14	1	0	3	4 (9%)	0
	<b>Spolu</b>	<b>239</b>	<b>60</b>	<b>25</b>	<b>0</b>	<b>18</b>	<b>43</b>	<b>0</b>
prenajaté revíry SPZ	Srnec	1 254 (40%)	429	365	0	69	434 (38%)	0
	Srna	1 204 (38%)	396	218	0	173	391 (34%)	0
	Srnča	692 (22%)	352	189	0	143	332 (29%)	0
	<b>Spolu</b>	<b>3 150</b>	<b>1 177</b>	<b>772</b>	<b>0</b>	<b>385</b>	<b>1 157</b>	<b>0</b>
ostat. prenajaté revíry	Srnec	393 (40%)	124	103	0	8	111 (40%)	0
	Srna	376 (38%)	136	66	0	47	113 (40%)	0
	Srnča	210 (21%)	85	49	0	7	56 (20%)	0
	<b>Spolu</b>	<b>979</b>	<b>345</b>	<b>218</b>	<b>0</b>	<b>62</b>	<b>280</b>	<b>0</b>
poř. revíry spolu	Srnec	2 151 (40%)	658	557	0	85	642 (38%)	0
	Srna	2 042 (38%)	623	337	0	254	591 (35%)	0
	Srnča	1 174 (22%)	531	300	0	161	461 (27%)	0
	<b>Spolu</b>	<b>5 367</b>	<b>1 812</b>	<b>1 194</b>	<b>0</b>	<b>500</b>	<b>1 694</b>	<b>0</b>

### Trnavský kraj

Typ revíru	Druh zveri	JKS k 31.3.2012	Plán lovu	Úbytok zveri			Spolu	Zazve- rovanie
				Odstrel	Odchyt	Úhyn		
režijné revíry Lesov SR	Srnec	29 (46%)	8	7	0	0	7 (58%)	0
	Srna	18 (29%)	2	1	0	1	2 (17%)	0
	Srnča	16 (25%)	4	1	0	2	3 (25%)	0
	<b>Spolu</b>	<b>63</b>	<b>14</b>	<b>9</b>	<b>0</b>	<b>3</b>	<b>12</b>	<b>0</b>
režijné revíry nešt. sub.	Srnec	55 (37%)	42	10	0	4	14 (30%)	0
	Srna	62 (42%)	52	12	0	10	22 (47%)	0
	Srnča	30 (20%)	39	9	0	2	11 (23%)	0
	<b>Spolu</b>	<b>147</b>	<b>133</b>	<b>31</b>	<b>0</b>	<b>16</b>	<b>47</b>	<b>0</b>
prenajaté revíry SPZ	Srnec	3 859 (38%)	1 440	1 263	0	118	1 381 (34%)	0
	Srna	3 848 (38%)	1 361	892	0	426	1 318 (33%)	0
	Srnča	2 352 (23%)	1 414	930	0	398	1 328 (33%)	0
	<b>Spolu</b>	<b>10 059</b>	<b>4 215</b>	<b>3 085</b>	<b>0</b>	<b>942</b>	<b>4 027</b>	<b>0</b>
ostat. prenajaté revíry	Srnec	834 (39%)	279	243	0	21	264 (36%)	0
	Srna	793 (38%)	249	161	0	76	237 (32%)	0
	Srnča	485 (23%)	272	170	2	65	237 (32%)	0
	<b>Spolu</b>	<b>2 112</b>	<b>800</b>	<b>574</b>	<b>2</b>	<b>162</b>	<b>738</b>	<b>0</b>
poř. revíry spolu	Srnec	4 777 (39%)	1 769	1 523	0	143	1 666 (35%)	0
	Srna	4 721 (38%)	1 664	1 066	0	513	1 579 (33%)	0
	Srnča	2 883 (23%)	1 729	1 110	2	467	1 579 (33%)	0
	<b>Spolu</b>	<b>12 381</b>	<b>5 162</b>	<b>3 699</b>	<b>2</b>	<b>1 123</b>	<b>4 824</b>	<b>0</b>



## Trenčiansky kraj

Typ revíru	Druh zveri	JKS k 31.3.2012	Plán lovu	Úbytok zveri			Spolu	Zazve- rovanie
				Odstrel	Odchyt	Úhyn		
režijné revíry Lesov SR	Srnec	86 ( 41%)	17	11	0	2	13 ( 34%)	0
	Srna	85 ( 41%)	14	8	0	2	10 ( 26%)	0
	Srnča	38 ( 18%)	17	11	0	4	15 ( 39%)	0
	<b>Spolu</b>	<b>209</b>	<b>48</b>	<b>30</b>	<b>0</b>	<b>8</b>	<b>38</b>	<b>0</b>
režijné revíry nešt. sub.	Srnec	40 ( 39%)	13	4	0	1	5 ( 19%)	0
	Srna	41 ( 40%)	14	14	0	0	14 ( 52%)	0
	Srnča	22 ( 21%)	9	8	0	0	8 ( 30%)	0
	<b>Spolu</b>	<b>103</b>	<b>36</b>	<b>26</b>	<b>0</b>	<b>1</b>	<b>27</b>	<b>0</b>
prenajaté revíry SPZ	Srnec	3 092 ( 38%)	1 175	1 031	1	121	1 153 ( 35%)	0
	Srna	3 228 ( 40%)	1 219	734	9	458	1 201 ( 36%)	0
	Srnča	1 832 ( 22%)	995	607	7	358	972 ( 29%)	0
	<b>Spolu</b>	<b>8 152</b>	<b>3 389</b>	<b>2 372</b>	<b>17</b>	<b>937</b>	<b>3 326</b>	<b>0</b>
ostat. prenajaté revíry	Srnec	730 ( 38%)	273	244	0	21	265 ( 36%)	1
	Srna	745 ( 39%)	284	177	0	88	265 ( 36%)	0
	Srnča	458 ( 24%)	213	141	0	61	202 ( 28%)	0
	<b>Spolu</b>	<b>1 933</b>	<b>770</b>	<b>562</b>	<b>0</b>	<b>170</b>	<b>732</b>	<b>1</b>
poľ. revíry spolu	Srnec	3 948 ( 38%)	1 478	1 290	1	145	1 436 ( 35%)	1
	Srna	4 099 ( 39%)	1 531	933	9	548	1 490 ( 36%)	0
	Srnča	2 350 ( 23%)	1 234	767	7	423	1 197 ( 29%)	0
	<b>Spolu</b>	<b>10 397</b>	<b>4 243</b>	<b>2 990</b>	<b>17</b>	<b>1 116</b>	<b>4 123</b>	<b>1</b>

## Nitriansky kraj

Typ revíru	Druh zveri	JKS k 31.3.2012	Plán lovu	Úbytok zveri			Spolu	Zazve- rovanie
				Odstrel	Odchyt	Úhyn		
režijné revíry Lesov SR	Srnec	173 ( 36%)	53	46	0	5	51 ( 39%)	0
	Srna	203 ( 42%)	55	27	0	17	44 ( 33%)	0
	Srnča	109 ( 22%)	48	27	0	10	37 ( 28%)	0
	<b>Spolu</b>	<b>485</b>	<b>156</b>	<b>100</b>	<b>0</b>	<b>32</b>	<b>132</b>	<b>0</b>
revíry ostat. štát. org.	Srnec	5 ( 33%)	1	1	0	1	2 ( 50%)	0
	Srna	6 ( 40%)	1	1	0	0	1 ( 25%)	0
	Srnča	4 ( 27%)	1	1	0	0	1 ( 25%)	0
	<b>Spolu</b>	<b>15</b>	<b>3</b>	<b>3</b>	<b>0</b>	<b>1</b>	<b>4</b>	<b>0</b>
režijné revíry nešt. sub.	Srnec	104 ( 39%)	33	24	0	6	30 ( 39%)	0
	Srna	107 ( 40%)	33	17	0	9	26 ( 34%)	0
	Srnča	54 ( 20%)	29	18	0	3	21 ( 27%)	0
	<b>Spolu</b>	<b>265</b>	<b>95</b>	<b>59</b>	<b>0</b>	<b>18</b>	<b>77</b>	<b>0</b>
prenajaté revíry SPZ	Srnec	5 590 ( 38%)	1 771	1 503	1	194	1 698 ( 37%)	0
	Srna	5 872 ( 40%)	1 709	1 288	2	306	1 596 ( 35%)	0
	Srnča	3 246 ( 22%)	1 371	990	1	244	1 235 ( 27%)	0
	<b>Spolu</b>	<b>14 708</b>	<b>4 851</b>	<b>3 781</b>	<b>4</b>	<b>744</b>	<b>4 529</b>	<b>0</b>
ostat. prenajaté revíry	Srnec	1 158 ( 39%)	379	309	4	35	348 ( 37%)	0
	Srna	1 158 ( 39%)	362	242	3	68	313 ( 33%)	0
	Srnča	668 ( 22%)	340	220	4	53	277 ( 30%)	0
	<b>Spolu</b>	<b>2 984</b>	<b>1 081</b>	<b>771</b>	<b>11</b>	<b>156</b>	<b>938</b>	<b>0</b>

## Žilinský kraj

Typ revíru	Druh zveri	JKS k 31.3.2012	Plán lovu	Úbytok zveri			Spolu	Zazve- rovanie
				Odstrel	Odchyt	Úhyn		
režijné revíry Lesov SR	Srnec	193 (40%)	22	15	0	3	18 (47%)	0
	Srna	178 (36%)	12	0	0	12	12 (32%)	0
	Srnča	117 (24%)	11	2	0	6	8 (21%)	0
	<b>Spolu</b>	<b>488</b>	<b>45</b>	<b>17</b>	<b>0</b>	<b>21</b>	<b>38</b>	<b>0</b>
revíry ostat. štát. org.	Srnec	43 (39%)	9	7	0	2	9 (100%)	0
	Srna	38 (35%)	3	0	0	0	0 (0%)	0
	Srnča	28 (26%)	3	0	0	0	0 (0%)	0
	<b>Spolu</b>	<b>109</b>	<b>15</b>	<b>7</b>	<b>0</b>	<b>2</b>	<b>9</b>	<b>0</b>
režijné revíry nešt. sub.	Srnec	179 (39%)	40	34	0	5	39 (41%)	0
	Srna	177 (39%)	31	17	0	15	32 (33%)	0
	Srnča	103 (22%)	30	15	0	10	25 (26%)	0
	<b>Spolu</b>	<b>459</b>	<b>101</b>	<b>66</b>	<b>0</b>	<b>30</b>	<b>96</b>	<b>0</b>
prenajaté revíry SPZ	Srnec	3 086 (39%)	974	867	0	86	953 (37%)	0
	Srna	3 102 (39%)	866	467	2	391	860 (34%)	0
	Srnča	1 771 (22%)	741	427	4	308	739 (29%)	0
	<b>Spolu</b>	<b>7 959</b>	<b>2 581</b>	<b>1 761</b>	<b>6</b>	<b>785</b>	<b>2 552</b>	<b>0</b>
ostat. prenajaté revíry	Srnec	878 (40%)	238	219	0	13	232 (37%)	0
	Srna	860 (39%)	203	95	0	109	204 (33%)	0
	Srnča	472 (21%)	195	111	0	79	190 (30%)	0
	<b>Spolu</b>	<b>2 210</b>	<b>636</b>	<b>425</b>	<b>0</b>	<b>201</b>	<b>626</b>	<b>0</b>
poľ. revíry spolu	Srnec	4 379 (39%)	1 283	1 142	0	109	1 251 (38%)	0
	Srna	4 355 (39%)	1 115	579	2	527	1 108 (33%)	0
	Srnča	2 491 (22%)	980	555	4	403	962 (29%)	0
	<b>Spolu</b>	<b>11 225</b>	<b>3 378</b>	<b>2 276</b>	<b>6</b>	<b>1 039</b>	<b>3 321</b>	<b>0</b>

## Banskobystrický kraj

Typ revíru	Druh zveri	JKS k 31.3.2012	Plán lovu	Úbytok zveri			Spolu	Zazve- rovanie
				Odstrel	Odchyt	Úhyn		
režijné revíry Lesov SR	Srnec	597 (40%)	119	98	0	9	107 (42%)	0
	Srna	569 (38%)	81	44	0	34	78 (30%)	0
	Srnča	321 (22%)	82	44	0	28	72 (28%)	0
	<b>Spolu</b>	<b>1 487</b>	<b>282</b>	<b>186</b>	<b>0</b>	<b>71</b>	<b>257</b>	<b>0</b>
revíry ostat. štát. org.	Srnec	213 (39%)	40	36	0	3	39 (49%)	0
	Srna	213 (39%)	25	22	0	3	25 (32%)	0
	Srnča	117 (22%)	15	13	0	2	15 (19%)	0
	<b>Spolu</b>	<b>543</b>	<b>80</b>	<b>71</b>	<b>0</b>	<b>8</b>	<b>79</b>	<b>0</b>
režijné revíry nešt. sub.	Srnec	333 (38%)	77	57	0	13	70 (35%)	0
	Srna	341 (39%)	68	39	0	35	74 (37%)	0
	Srnča	200 (23%)	50	29	0	29	58 (29%)	0
	<b>Spolu</b>	<b>874</b>	<b>195</b>	<b>125</b>	<b>0</b>	<b>77</b>	<b>202</b>	<b>0</b>
prenajaté revíry SPZ	Srnec	4 273 (39%)	1 100	973	0	96	1 069 (37%)	0
	Srna	4 206 (38%)	1 055	688	3	304	995 (34%)	0
	Srnča	2 532 (23%)	933	575	5	271	851 (29%)	0
	<b>Spolu</b>	<b>11 011</b>	<b>3 088</b>	<b>2 236</b>	<b>8</b>	<b>671</b>	<b>2 915</b>	<b>0</b>
ostat. prenajaté revíry	Srnec	2 547 (38%)	682	561	0	61	622 (38%)	0
	Srna	2 559 (38%)	641	399	0	175	574 (35%)	0
	Srnča	1 556 (23%)	557	321	0	135	456 (28%)	0
	<b>Spolu</b>	<b>6 662</b>	<b>1 880</b>	<b>1 281</b>	<b>0</b>	<b>371</b>	<b>1 652</b>	<b>0</b>
poľ. revíry spolu	Srnec	7 963 (39%)	2 018	1 725	0	182	1 907 (37%)	0
	Srna	7 888 (38%)	1 870	1 192	3	551	1 746 (34%)	0
	Srnča	4 726 (23%)	1 637	982	5	465	1 452 (28%)	0
	<b>Spolu</b>	<b>20 577</b>	<b>5 525</b>	<b>3 899</b>	<b>8</b>	<b>1 198</b>	<b>5 105</b>	<b>0</b>

## Prešovský kraj

Typ revíru	Druh zveri	JKS k 31.3.2012	Plán lovu	Úbytok zveri			Spolu	Zazve- rovanie
				Odstrel	Odchyt	Úhyn		
režijné revíry Lesov SR	Srnec	407 (40%)	53	37	0	5	42 (48%)	0
	Srna	392 (39%)	46	10	0	15	25 (28%)	0
	Srnča	219 (22%)	28	11	0	10	21 (24%)	0
	<b>Spolu</b>	<b>1 018</b>	<b>127</b>	<b>58</b>	<b>0</b>	<b>30</b>	<b>88</b>	<b>0</b>
revíry ostat. štát. org.	Srnec	583 (42%)	104	70	0	28	98 (46%)	0
	Srna	502 (36%)	71	18	0	38	56 (27%)	0
	Srnča	307 (22%)	72	26	0	31	57 (27%)	0
	<b>Spolu</b>	<b>1 392</b>	<b>247</b>	<b>114</b>	<b>0</b>	<b>97</b>	<b>211</b>	<b>0</b>
režijné revíry nešt. sub.	Srnec	246 (41%)	33	27	0	2	29 (49%)	0
	Srna	223 (37%)	22	16	0	4	20 (34%)	0
	Srnča	127 (21%)	13	10	0	0	10 (17%)	0
	<b>Spolu</b>	<b>596</b>	<b>68</b>	<b>53</b>	<b>0</b>	<b>6</b>	<b>59</b>	<b>0</b>
prenajaté revíry SPZ	Srnec	5 345 (40%)	1 232	1 113	0	92	1 205 (41%)	0
	Srna	5 157 (38%)	1 126	631	0	410	1 041 (35%)	0
	Srnča	3 008 (22%)	808	479	4	244	727 (24%)	0
	<b>Spolu</b>	<b>13 510</b>	<b>3 166</b>	<b>2 223</b>	<b>4</b>	<b>746</b>	<b>2 973</b>	<b>0</b>
ostat. prenajaté revíry	Srnec	886 (41%)	168	159	0	7	166 (43%)	0
	Srna	832 (38%)	139	89	5	24	118 (31%)	0
	Srnča	467 (21%)	114	83	7	9	99 (26%)	0
	<b>Spolu</b>	<b>2 185</b>	<b>421</b>	<b>331</b>	<b>12</b>	<b>40</b>	<b>383</b>	<b>0</b>
poľ. revíry spolu	Srnec	7 467 (40%)	1 590	1 406	0	134	1 540 (41%)	0
	Srna	7 106 (38%)	1 404	764	5	491	1 260 (34%)	0
	Srnča	4 128 (22%)	1 035	609	11	294	914 (25%)	0
	<b>Spolu</b>	<b>18 701</b>	<b>4 029</b>	<b>2 779</b>	<b>16</b>	<b>919</b>	<b>3 714</b>	<b>0</b>

## Košický kraj

Typ revíru	Druh zveri	JKS k 31.3.2012	Plán lovu	Úbytok zveri			Spolu	Zazve- rovanie
				Odstrel	Odchyt	Úhyn		
režijné revíry Lesov SR	Srnec	473 (41%)	72	40	0	12	52 (40%)	0
	Srna	433 (38%)	49	13	0	30	43 (33%)	0
	Srnča	237 (21%)	43	10	0	24	34 (26%)	0
	<b>Spolu</b>	<b>1 143</b>	<b>164</b>	<b>63</b>	<b>0</b>	<b>66</b>	<b>129</b>	<b>0</b>
revíry ostat. štát. org.	Srnec	60 (40%)	19	12	0	6	18 (38%)	0
	Srna	57 (38%)	16	11	0	5	16 (33%)	0
	Srnča	34 (23%)	14	7	0	7	14 (29%)	0
	<b>Spolu</b>	<b>151</b>	<b>49</b>	<b>30</b>	<b>0</b>	<b>18</b>	<b>48</b>	<b>0</b>
režijné revíry nešt. sub.	Srnec	245 (40%)	49	27	0	8	35 (35%)	0
	Srna	240 (40%)	41	8	0	24	32 (32%)	0
	Srnča	122 (20%)	44	10	0	22	32 (32%)	0
	<b>Spolu</b>	<b>607</b>	<b>134</b>	<b>45</b>	<b>0</b>	<b>54</b>	<b>99</b>	<b>0</b>
prenajaté revíry SPZ	Srnec	3 880 (38%)	1 123	927	2	132	1 061 (40%)	0
	Srna	4 081 (40%)	1 035	600	6	314	920 (35%)	0
	Srnča	2 226 (22%)	796	472	0	194	666 (25%)	0
	<b>Spolu</b>	<b>10 187</b>	<b>2 954</b>	<b>1 999</b>	<b>8</b>	<b>640</b>	<b>2 647</b>	<b>0</b>
ostat. prenajaté revíry	Srnec	745 (41%)	188	152	0	25	177 (39%)	0
	Srna	651 (36%)	161	63	0	87	150 (33%)	0
	Srnča	400 (22%)	158	57	0	72	129 (28%)	0
	<b>Spolu</b>	<b>1 796</b>	<b>507</b>	<b>272</b>	<b>0</b>	<b>184</b>	<b>456</b>	<b>0</b>
poľ. revíry spolu	Srnec	5 403 (39%)	1 451	1 158	2	183	1 343 (40%)	0
	Srna	5 462 (39%)	1 302	695	6	460	1 161 (34%)	0
	Srnča	3 019 (22%)	1 055	556	0	319	875 (26%)	0
	<b>Spolu</b>	<b>13 884</b>	<b>3 808</b>	<b>2 409</b>	<b>8</b>	<b>962</b>	<b>3 379</b>	<b>0</b>

## 7. Diviacia zver

### Bratislavský kraj

Typ revíru	Druh zveri	JKS k 31.3.2012	Plán lovu	Úbytok zveri			Spolu	Zazve- rovanie
				Odstrel	Odchyt	Úhyn		
režijné revíry Lesov SR	Diviak	23 ( 11%)	3	1	0	0	1 ( 1%)	0
	Diviačica	23 ( 11%)	3	2	0	0	2 ( 1%)	0
	Lanštiak	80 ( 39%)	18	18	0	0	18 ( 13%)	0
	Diviača	80 ( 39%)	169	119	0	4	123 ( 85%)	0
	<b>Spolu</b>	<b>206</b>	<b>193</b>	<b>140</b>	<b>0</b>	<b>4</b>	<b>144</b>	<b>0</b>
revíry ostat. štát. org.	Diviak	45 ( 14%)	22	15	0	0	15 ( 4%)	0
	Diviačica	49 ( 16%)	30	40	0	2	42 ( 12%)	0
	Lanštiak	96 ( 31%)	60	89	0	3	92 ( 27%)	0
	Diviača	123 ( 39%)	171	186	0	5	191 ( 56%)	0
	<b>Spolu</b>	<b>313</b>	<b>283</b>	<b>330</b>	<b>0</b>	<b>10</b>	<b>340</b>	<b>0</b>
režijné revíry nešt. sub.	Diviak	10 ( 16%)	6	1	0	3	4 ( 3%)	0
	Diviačica	11 ( 18%)	6	2	0	2	4 ( 3%)	0
	Lanštiak	13 ( 21%)	47	42	0	5	47 ( 30%)	0
	Diviača	28 ( 45%)	136	98	0	2	100 ( 65%)	0
	<b>Spolu</b>	<b>62</b>	<b>195</b>	<b>143</b>	<b>0</b>	<b>12</b>	<b>155</b>	<b>0</b>
prenajaté revíry SPZ	Diviak	82 ( 12%)	100	75	0	5	80 ( 5%)	0
	Diviačica	83 ( 12%)	77	54	0	13	67 ( 4%)	0
	Lanštiak	155 ( 23%)	303	530	0	21	551 ( 32%)	0
	Diviača	365 ( 53%)	818	992	0	37	1 029 ( 60%)	0
	<b>Spolu</b>	<b>685</b>	<b>1 298</b>	<b>1 651</b>	<b>0</b>	<b>76</b>	<b>1 727</b>	<b>0</b>
ostat. prenajaté revíry	Diviak	93 ( 17%)	48	28	0	2	30 ( 4%)	0
	Diviačica	100 ( 18%)	48	36	0	1	37 ( 5%)	0
	Lanštiak	124 ( 22%)	138	175	0	6	181 ( 25%)	0
	Diviača	237 ( 43%)	644	467	0	16	483 ( 66%)	0
	<b>Spolu</b>	<b>554</b>	<b>878</b>	<b>706</b>	<b>0</b>	<b>25</b>	<b>731</b>	<b>0</b>
poľ. revíry spolu	Diviak	253 ( 14%)	179	120	0	10	130 ( 4%)	0
	Diviačica	266 ( 15%)	164	134	0	18	152 ( 5%)	0
	Lanštiak	468 ( 26%)	566	854	0	35	889 ( 29%)	0
	Diviača	833 ( 46%)	1 938	1 862	0	64	1 926 ( 62%)	0
	<b>Spolu</b>	<b>1 820</b>	<b>2 847</b>	<b>2 970</b>	<b>0</b>	<b>127</b>	<b>3 097</b>	<b>0</b>

### Trnavský kraj

Typ revíru	Druh zveri	JKS k 31.3.2012	Plán lovu	Úbytok zveri			Spolu	Zazve- rovanie
				Odstrel	Odchyt	Úhyn		
režijné revíry Lesov SR	Diviak	1 ( 7%)	1	0	0	0	0 ( 0%)	0
	Diviačica	1 ( 7%)	1	0	0	0	0 ( 0%)	0
	Lanštiak	6 ( 43%)	10	10	0	0	10 ( 43%)	0
	Diviača	6 ( 43%)	12	13	0	0	13 ( 57%)	0
	<b>Spolu</b>	<b>14</b>	<b>24</b>	<b>23</b>	<b>0</b>	<b>0</b>	<b>23</b>	<b>0</b>
režijné revíry nešt. sub.	Diviak	10 ( 12%)	11	12	0	0	12 ( 6%)	0
	Diviačica	8 ( 10%)	9	11	0	0	11 ( 6%)	0
	Lanštiak	26 ( 31%)	34	56	0	0	56 ( 30%)	0
	Diviača	39 ( 47%)	101	103	0	7	110 ( 58%)	0
	<b>Spolu</b>	<b>83</b>	<b>155</b>	<b>182</b>	<b>0</b>	<b>7</b>	<b>189</b>	<b>0</b>
prenajaté revíry SPZ	Diviak	149 ( 10%)	117	111	0	9	120 ( 5%)	0
	Diviačica	160 ( 11%)	102	96	0	7	103 ( 4%)	0
	Lanštiak	446 ( 30%)	513	880	0	35	915 ( 36%)	0
	Diviača	716 ( 49%)	1 171	1 379	0	35	1 414 ( 55%)	0
	<b>Spolu</b>	<b>1 471</b>	<b>1 903</b>	<b>2 466</b>	<b>0</b>	<b>86</b>	<b>2 552</b>	<b>0</b>
ostat. prenajaté revíry	Diviak	72 ( 12%)	48	44	0	1	45 ( 5%)	0
	Diviačica	84 ( 14%)	46	43	0	5	48 ( 5%)	0
	Lanštiak	165 ( 27%)	225	273	0	6	279 ( 29%)	0
	Diviača	285 ( 47%)	599	578	0	9	587 ( 61%)	0
	<b>Spolu</b>	<b>606</b>	<b>918</b>	<b>938</b>	<b>0</b>	<b>21</b>	<b>959</b>	<b>0</b>

poř. revíry spolu	Diviak	232 ( 11%)	177	167	0	10	177 ( 5%)	0
	Diviačica	253 ( 12%)	158	150	0	12	162 ( 4%)	0
	Lanštiak	643 ( 30%)	782	1 219	0	41	1 260 ( 34%)	0
	Diviača	1 046 ( 48%)	1 883	2 073	0	51	2 124 ( 57%)	0
	<b>Spolu</b>	<b>2 174</b>	<b>3 000</b>	<b>3 609</b>	<b>0</b>	<b>114</b>	<b>3 723</b>	<b>0</b>

### Trenčiansky kraj

Typ revíru	Druh zveri	JKS k 31.3.2012	Plán lovu	Úbytok zveri			Spolu	Zazve- rovanie
				Odstrel	Odchyt	Úhyn		
režijné revíry Lesov SR	Diviak	35 ( 13%)	23	15	0	0	15 ( 3%)	0
	Diviačica	35 ( 13%)	22	31	0	0	31 ( 6%)	0
	Lanštiak	66 ( 25%)	146	142	1	3	146 ( 29%)	0
	Diviača	124 ( 48%)	221	300	2	5	307 ( 62%)	0
	<b>Spolu</b>	<b>260</b>	<b>412</b>	<b>488</b>	<b>3</b>	<b>8</b>	<b>499</b>	<b>0</b>
režijné revíry nešt. sub.	Diviak	8 ( 10%)	5	3	0	0	3 ( 4%)	0
	Diviačica	10 ( 13%)	8	6	0	0	6 ( 8%)	0
	Lanštiak	23 ( 29%)	23	20	0	0	20 ( 26%)	0
	Diviača	38 ( 48%)	54	48	0	0	48 ( 62%)	0
	<b>Spolu</b>	<b>79</b>	<b>90</b>	<b>77</b>	<b>0</b>	<b>0</b>	<b>77</b>	<b>0</b>
prenajaté revíry SPZ	Diviak	398 ( 11%)	198	152	0	13	165 ( 2%)	0
	Diviačica	461 ( 12%)	245	217	0	17	234 ( 3%)	0
	Lanštiak	1 099 ( 29%)	2 072	2 135	0	33	2 168 ( 30%)	0
	Diviača	1 789 ( 48%)	3 606	4 521	0	91	4 612 ( 64%)	0
	<b>Spolu</b>	<b>3 747</b>	<b>6 121</b>	<b>7 025</b>	<b>0</b>	<b>154</b>	<b>7 179</b>	<b>0</b>
ostat. prenajaté revíry	Diviak	127 ( 10%)	48	28	1	6	35 ( 2%)	0
	Diviačica	155 ( 13%)	57	41	1	3	45 ( 3%)	0
	Lanštiak	376 ( 30%)	537	545	1	8	554 ( 32%)	0
	Diviača	575 ( 47%)	907	1 088	0	8	1 096 ( 63%)	0
	<b>Spolu</b>	<b>1 233</b>	<b>1 549</b>	<b>1 702</b>	<b>3</b>	<b>25</b>	<b>1 730</b>	<b>0</b>
poř. revíry spolu	Diviak	568 ( 11%)	274	198	1	19	218 ( 2%)	0
	Diviačica	661 ( 12%)	332	295	1	20	316 ( 3%)	0
	Lanštiak	1 564 ( 29%)	2 778	2 842	2	44	2 888 ( 30%)	0
	Diviača	2 526 ( 47%)	4 788	5 957	2	104	6 063 ( 64%)	0
	<b>Spolu</b>	<b>5 319</b>	<b>8 172</b>	<b>9 292</b>	<b>6</b>	<b>187</b>	<b>9 485</b>	<b>0</b>

### Nitriansky kraj

Typ revíru	Druh zveri	JKS k 31.3.2012	Plán lovu	Úbytok zveri			Spolu	Zazve- rovanie
				Odstrel	Odchyt	Úhyn		
režijné revíry Lesov SR	Diviak	123 ( 17%)	69	80	0	2	82 ( 8%)	0
	Diviačica	150 ( 21%)	87	59	0	1	60 ( 6%)	0
	Lanštiak	140 ( 20%)	363	398	0	1	399 ( 37%)	0
	Diviača	298 ( 42%)	768	521	0	11	532 ( 50%)	17
	<b>Spolu</b>	<b>711</b>	<b>1 287</b>	<b>1 058</b>	<b>0</b>	<b>15</b>	<b>1 073</b>	<b>17</b>
režijné revíry nešt. sub.	Diviak	8 ( 9%)	4	0	0	0	0 ( 0%)	0
	Diviačica	13 ( 14%)	4	2	0	0	2 ( 6%)	0
	Lanštiak	30 ( 33%)	27	17	0	0	17 ( 49%)	0
	Diviača	40 ( 44%)	44	16	0	0	16 ( 46%)	0
	<b>Spolu</b>	<b>91</b>	<b>79</b>	<b>35</b>	<b>0</b>	<b>0</b>	<b>35</b>	<b>0</b>
prenajaté revíry SPZ	Diviak	198 ( 11%)	115	149	0	5	154 ( 4%)	0
	Diviačica	270 ( 15%)	114	120	0	0	120 ( 3%)	0
	Lanštiak	605 ( 33%)	725	1 533	1	15	1 549 ( 43%)	0
	Diviača	743 ( 41%)	1 254	1 737	2	9	1 748 ( 49%)	0
	<b>Spolu</b>	<b>1 816</b>	<b>2 208</b>	<b>3 539</b>	<b>3</b>	<b>29</b>	<b>3 571</b>	<b>0</b>
ostat. prenajaté revíry	Diviak	88 ( 14%)	44	42	0	4	46 ( 5%)	0
	Diviačica	101 ( 16%)	45	46	0	0	46 ( 5%)	0
	Lanštiak	215 ( 33%)	200	325	0	5	330 ( 38%)	0
	Diviača	243 ( 38%)	411	447	0	6	453 ( 52%)	0
	<b>Spolu</b>	<b>647</b>	<b>700</b>	<b>860</b>	<b>0</b>	<b>15</b>	<b>875</b>	<b>0</b>

poř. revíry spolu	Diviak	417 ( 13%)	232	271	0	11	282 ( 5%)	0
	Diviačica	534 ( 16%)	250	227	0	1	228 ( 4%)	0
	Lanštiak	990 ( 30%)	1 315	2 273	1	21	2 295 ( 41%)	0
	Diviača	1 324 ( 41%)	2 477	2 721	2	26	2 749 ( 49%)	17
	<b>Spolu</b>	<b>3 265</b>	<b>4 274</b>	<b>5 492</b>	<b>3</b>	<b>59</b>	<b>5 554</b>	<b>17</b>

## Žilinský kraj

Typ revíru	Druh zveri	JKS k 31.3.2012	Plán lovu	Úbytok zveri			Spolu	Zazve- rovanie
				Odstrel	Odchyt	Úhyn		
režijné revíry Lesov SR	Diviak	32 ( 17%)	4	2	0	0	2 ( 2%)	0
	Diviačica	30 ( 16%)	1	1	0	0	1 ( 1%)	0
	Lanštiak	64 ( 33%)	27	25	0	0	25 ( 29%)	0
	Diviača	67 ( 35%)	66	57	0	2	59 ( 68%)	0
	<b>Spolu</b>	<b>193</b>	<b>98</b>	<b>85</b>	<b>0</b>	<b>2</b>	<b>87</b>	<b>0</b>
revíry ostat. štát. org.	Diviak	5 ( 11%)	2	0	0	0	0 ( 0%)	0
	Diviačica	6 ( 13%)	2	1	0	0	1 ( 3%)	0
	Lanštiak	16 ( 35%)	9	15	0	0	15 ( 39%)	0
	Diviača	19 ( 41%)	19	22	0	0	22 ( 58%)	0
	<b>Spolu</b>	<b>46</b>	<b>32</b>	<b>38</b>	<b>0</b>	<b>0</b>	<b>38</b>	<b>0</b>
režijné revíry nešt. sub.	Diviak	26 ( 13%)	13	10	0	0	10 ( 5%)	0
	Diviačica	22 ( 11%)	5	4	0	0	4 ( 2%)	0
	Lanštiak	58 ( 30%)	71	66	0	2	68 ( 36%)	0
	Diviača	90 ( 46%)	125	102	0	6	108 ( 57%)	0
	<b>Spolu</b>	<b>196</b>	<b>214</b>	<b>182</b>	<b>0</b>	<b>8</b>	<b>190</b>	<b>0</b>
prenajaté revíry SPZ	Diviak	347 ( 13%)	186	153	1	8	162 ( 5%)	0
	Diviačica	374 ( 14%)	92	76	1	8	85 ( 3%)	0
	Lanštiak	747 ( 29%)	1 149	1 075	6	27	1 108 ( 33%)	0
	Diviača	1 142 ( 44%)	2 070	1 897	11	48	1 956 ( 59%)	0
	<b>Spolu</b>	<b>2 610</b>	<b>3 497</b>	<b>3 201</b>	<b>19</b>	<b>91</b>	<b>3 311</b>	<b>0</b>
ostat. prenajaté revíry	Diviak	97 ( 13%)	49	40	0	2	42 ( 4%)	0
	Diviačica	102 ( 14%)	37	31	0	4	35 ( 3%)	0
	Lanštiak	189 ( 25%)	281	274	0	5	279 ( 27%)	0
	Diviača	367 ( 49%)	684	657	0	10	667 ( 65%)	0
	<b>Spolu</b>	<b>755</b>	<b>1 051</b>	<b>1 002</b>	<b>0</b>	<b>21</b>	<b>1 023</b>	<b>0</b>
poř. revíry spolu	Diviak	507 ( 13%)	254	205	1	10	216 ( 5%)	0
	Diviačica	534 ( 14%)	137	113	1	12	126 ( 3%)	0
	Lanštiak	1 074 ( 28%)	1 537	1 455	6	34	1 495 ( 32%)	0
	Diviača	1 685 ( 44%)	2 964	2 735	11	66	2 812 ( 60%)	0
	<b>Spolu</b>	<b>3 800</b>	<b>4 892</b>	<b>4 508</b>	<b>19</b>	<b>122</b>	<b>4 649</b>	<b>0</b>

## Banskobystrický kraj

Typ revíru	Druh zveri	JKS k 31.3.2012	Plán lovu	Úbytok zveri			Spolu	Zazve- rovanie
				Odstrel	Odchyt	Úhyn		
režijné revíry Lesov SR	Diviak	148 ( 17%)	67	52	0	0	52 ( 6%)	0
	Diviačica	141 ( 16%)	62	57	0	1	58 ( 7%)	0
	Lanštiak	252 ( 29%)	271	276	0	7	283 ( 33%)	0
	Diviača	319 ( 37%)	503	414	0	47	461 ( 54%)	0
	<b>Spolu</b>	<b>860</b>	<b>903</b>	<b>799</b>	<b>0</b>	<b>55</b>	<b>854</b>	<b>0</b>
revíry ostat. štát. org.	Diviak	78 ( 18%)	37	29	0	1	30 ( 6%)	0
	Diviačica	71 ( 17%)	45	32	0	0	32 ( 7%)	0
	Lanštiak	76 ( 18%)	141	150	0	0	150 ( 32%)	0
	Diviača	201 ( 47%)	263	252	0	2	254 ( 55%)	0
	<b>Spolu</b>	<b>426</b>	<b>486</b>	<b>463</b>	<b>0</b>	<b>3</b>	<b>466</b>	<b>0</b>
režijné revíry nešt. sub.	Diviak	75 ( 14%)	43	28	0	2	30 ( 5%)	0
	Diviačica	83 ( 16%)	47	33	0	1	34 ( 5%)	0
	Lanštiak	160 ( 31%)	195	173	0	0	173 ( 27%)	0
	Diviača	204 ( 39%)	396	394	0	5	399 ( 63%)	0
	<b>Spolu</b>	<b>522</b>	<b>681</b>	<b>628</b>	<b>0</b>	<b>8</b>	<b>636</b>	<b>0</b>

prenajaté revíry SPZ	Diviak	620 ( 14%)	429	402	0	5	407 ( 6%)	0
	Diviačica	662 ( 15%)	436	412	0	8	420 ( 6%)	0
	Lanštiak	1 197 ( 27%)	1 718	2 290	0	22	2 312 ( 33%)	0
	Diviača	1 883 ( 43%)	3 855	3 879	0	36	3 915 ( 56%)	0
	<b>Spolu</b>	<b>4 362</b>	<b>6 438</b>	<b>6 983</b>	<b>0</b>	<b>71</b>	<b>7 054</b>	<b>0</b>
ostat. prenajaté revíry	Diviak	424 ( 14%)	283	262	0	7	269 ( 7%)	0
	Diviačica	460 ( 15%)	264	229	0	15	244 ( 6%)	0
	Lanštiak	832 ( 28%)	1 004	1 177	0	18	1 195 ( 30%)	0
	Diviača	1 266 ( 42%)	2 275	2 174	0	43	2 217 ( 56%)	0
	<b>Spolu</b>	<b>2 982</b>	<b>3 826</b>	<b>3 842</b>	<b>0</b>	<b>83</b>	<b>3 925</b>	<b>0</b>
poľ. revíry spolu	Diviak	1 345 ( 15%)	859	773	0	15	788 ( 6%)	0
	Diviačica	1 417 ( 15%)	854	763	0	25	788 ( 6%)	0
	Lanštiak	2 517 ( 28%)	3 329	4 066	0	47	4 113 ( 32%)	0
	Diviača	3 873 ( 42%)	7 292	7 113	0	133	7 246 ( 56%)	0
	<b>Spolu</b>	<b>9 152</b>	<b>12 334</b>	<b>12 715</b>	<b>0</b>	<b>220</b>	<b>12 935</b>	<b>0</b>

## Prešovský kraj

Typ revíru	Druh zveri	JKS k 31.3.2012	Plán lovu	Úbytok zveri			Spolu	Zazve- rovanie
				Odstrel	Odchyt	Úhyn		
režijné revíry Lesov SR	Diviak	51 ( 14%)	18	10	0	0	10 ( 4%)	0
	Diviačica	57 ( 16%)	14	11	0	0	11 ( 4%)	0
	Lanštiak	99 ( 27%)	89	74	0	0	74 ( 28%)	0
	Diviača	159 ( 43%)	177	168	0	0	168 ( 64%)	0
	<b>Spolu</b>	<b>366</b>	<b>298</b>	<b>263</b>	<b>0</b>	<b>0</b>	<b>263</b>	<b>0</b>
revíry ostat. štát. org.	Diviak	98 ( 17%)	37	27	0	3	30 ( 6%)	0
	Diviačica	98 ( 17%)	30	16	0	3	19 ( 4%)	0
	Lanštiak	117 ( 20%)	154	142	6	6	154 ( 32%)	0
	Diviača	268 ( 46%)	298	257	13	12	282 ( 58%)	0
	<b>Spolu</b>	<b>581</b>	<b>519</b>	<b>442</b>	<b>19</b>	<b>24</b>	<b>485</b>	<b>0</b>
režijné revíry nešt. sub.	Diviak	41 ( 16%)	14	10	0	0	10 ( 6%)	0
	Diviačica	43 ( 17%)	9	8	0	0	8 ( 5%)	0
	Lanštiak	76 ( 29%)	49	46	0	1	47 ( 30%)	0
	Diviača	99 ( 38%)	102	90	0	3	93 ( 59%)	0
	<b>Spolu</b>	<b>259</b>	<b>174</b>	<b>154</b>	<b>0</b>	<b>4</b>	<b>158</b>	<b>0</b>
prenajaté revíry SPZ	Diviak	700 ( 14%)	320	255	0	5	260 ( 6%)	0
	Diviačica	772 ( 15%)	263	211	0	9	220 ( 5%)	0
	Lanštiak	1 447 ( 28%)	1 462	1 320	0	16	1 336 ( 29%)	0
	Diviača	2 263 ( 44%)	3 118	2 777	0	48	2 825 ( 61%)	0
	<b>Spolu</b>	<b>5 182</b>	<b>5 163</b>	<b>4 563</b>	<b>0</b>	<b>78</b>	<b>4 641</b>	<b>0</b>
ostat. prenajaté revíry	Diviak	113 ( 14%)	50	43	0	0	43 ( 6%)	0
	Diviačica	111 ( 14%)	42	37	0	0	37 ( 6%)	0
	Lanštiak	221 ( 27%)	208	195	0	3	198 ( 30%)	0
	Diviača	368 ( 45%)	430	378	0	9	387 ( 58%)	0
	<b>Spolu</b>	<b>813</b>	<b>730</b>	<b>653</b>	<b>0</b>	<b>12</b>	<b>665</b>	<b>0</b>
poľ. revíry spolu	Diviak	1 003 ( 14%)	439	345	0	8	353 ( 6%)	0
	Diviačica	1 081 ( 15%)	358	283	0	12	295 ( 5%)	0
	Lanštiak	1 960 ( 27%)	1 962	1 777	6	26	1 809 ( 29%)	0
	Diviača	3 157 ( 44%)	4 125	3 670	13	72	3 755 ( 60%)	0
	<b>Spolu</b>	<b>7 201</b>	<b>6 884</b>	<b>6 075</b>	<b>19</b>	<b>118</b>	<b>6 212</b>	<b>0</b>

## Košický kraj

Typ revíru	Druh zveri	JKS k 31.3.2012	Plán lovu	Úbytok zveri			Spolu	Zazve- rovanie
				Odstrel	Odchyt	Úhyn		
režijné revíry Lesov SR	Diviak	123 ( 19%)	50	31	0	1	32 ( 6%)	0
	Diviačica	104 ( 16%)	32	20	0	0	20 ( 4%)	0
	Lanštiak	177 ( 27%)	180	133	17	2	152 ( 31%)	17
	Diviača	247 ( 38%)	286	181	100	8	289 ( 59%)	98
	<b>Spolu</b>	<b>651</b>	<b>548</b>	<b>365</b>	<b>117</b>	<b>11</b>	<b>493</b>	<b>115</b>

<b>revíry ostat. štát. org.</b>	Diviak	5 ( 15%)	3	2	0	0	2 ( 7%)	0
	Diviačica	7 ( 21%)	4	4	0	0	4 ( 14%)	0
	Lanštiak	8 ( 24%)	7	12	0	0	12 ( 43%)	0
	Diviača	14 ( 41%)	15	10	0	0	10 ( 36%)	0
	<b>Spolu</b>	<b>34</b>	<b>29</b>	<b>28</b>	<b>0</b>	<b>0</b>	<b>28</b>	<b>0</b>
<b>režijné revíry nešt. sub.</b>	Diviak	38 ( 14%)	22	13	0	1	14 ( 6%)	0
	Diviačica	50 ( 18%)	23	20	0	0	20 ( 8%)	0
	Lanštiak	86 ( 32%)	65	76	0	0	76 ( 31%)	0
	Diviača	97 ( 36%)	171	116	0	17	133 ( 55%)	0
	<b>Spolu</b>	<b>271</b>	<b>281</b>	<b>225</b>	<b>0</b>	<b>18</b>	<b>243</b>	<b>0</b>
<b>prenajaté revíry SPZ</b>	Diviak	375 ( 13%)	200	156	0	6	162 ( 4%)	0
	Diviačica	438 ( 15%)	162	121	0	7	128 ( 3%)	0
	Lanštiak	794 ( 27%)	969	1 385	0	60	1 445 ( 39%)	0
	Diviača	1 340 ( 45%)	1 726	1 939	0	71	2 010 ( 54%)	0
	<b>Spolu</b>	<b>2 947</b>	<b>3 057</b>	<b>3 601</b>	<b>0</b>	<b>144</b>	<b>3 745</b>	<b>0</b>
<b>ostat. prenajaté revíry</b>	Diviak	125 ( 12%)	73	57	0	2	59 ( 5%)	0
	Diviačica	140 ( 14%)	75	46	0	1	47 ( 4%)	0
	Lanštiak	281 ( 27%)	353	403	0	4	407 ( 36%)	0
	Diviača	487 ( 47%)	586	611	1	7	619 ( 55%)	0
	<b>Spolu</b>	<b>1 033</b>	<b>1 087</b>	<b>1 117</b>	<b>1</b>	<b>14</b>	<b>1 132</b>	<b>0</b>
<b>poľ. revíry spolu</b>	Diviak	666 ( 13%)	348	259	0	10	269 ( 5%)	0
	Diviačica	739 ( 15%)	296	211	0	8	219 ( 4%)	0
	Lanštiak	1 346 ( 27%)	1 574	2 009	17	66	2 092 ( 37%)	17
	Diviača	2 185 ( 44%)	2 784	2 857	101	103	3 061 ( 54%)	98
	<b>Spolu</b>	<b>4 936</b>	<b>5 002</b>	<b>5 336</b>	<b>118</b>	<b>187</b>	<b>5 641</b>	<b>115</b>



## 8. Kamzík vrchovský alpský

### Žilinský kraj

Typ revíru	Druh zveri	JKS k 31.3.2012	Plán lovu	Úbytok zveri			Spolu	Zazve- rovanie
				Odstrel	Odchyt	Úhyn		
režijné revíry Lesov SR	Kamzík	14	2	2	0	0	2	0
	Kamzica	23	1	1	0	0	1	0
	Kamzíča	5	0	0	0	0	0	0
	<b>Spolu</b>	<b>42</b>	<b>3</b>	<b>3</b>	<b>0</b>	<b>0</b>	<b>3</b>	<b>0</b>
prenajaté revíry SPZ	Kamzík	16	1	1	0	0	1	0
	Kamzica	14	0	0	0	0	0	0
	Kamzíča	1	0	0	0	0	0	0
	<b>Spolu</b>	<b>31</b>	<b>1</b>	<b>1</b>	<b>0</b>	<b>0</b>	<b>1</b>	<b>0</b>
poľ. revíry spolu	Kamzík	30	3	3	0	0	3	0
	Kamzica	37	1	1	0	0	1	0
	Kamzíča	6	0	0	0	0	0	0
	<b>Spolu</b>	<b>73</b>	<b>4</b>	<b>4</b>	<b>0</b>	<b>0</b>	<b>4</b>	<b>0</b>

### Košický kraj

Typ revíru	Druh zveri	JKS k 31.3.2012	Plán lovu	Úbytok zveri			Spolu	Zazve- rovanie
				Odstrel	Odchyt	Úhyn		
režijné revíry Lesov SR	Kamzík	31	1	1	0	0	1	0
	Kamzica	30	3	3	0	0	3	0
	Kamzíča	16	0	0	0	0	0	0
	<b>Spolu</b>	<b>77</b>	<b>4</b>	<b>4</b>	<b>0</b>	<b>0</b>	<b>4</b>	<b>0</b>
prenajaté revíry SPZ	Kamzík	9	0	0	0	0	0	0
	Kamzica	10	2	1	0	0	1	0
	Kamzíča	5	0	0	0	0	0	0
	<b>Spolu</b>	<b>24</b>	<b>2</b>	<b>1</b>	<b>0</b>	<b>0</b>	<b>1</b>	<b>0</b>
poľ. revíry spolu	Kamzík	40	1	1	0	0	1	0
	Kamzica	40	5	4	0	0	4	0
	Kamzíča	21	0	0	0	0	0	0
	<b>Spolu</b>	<b>101</b>	<b>6</b>	<b>5</b>	<b>0</b>	<b>0</b>	<b>5</b>	<b>0</b>

## 9. Malá zver podliehajúca poľovníckemu plánovaniu

### Bratislavský kraj

Typ revíru	Druh zveri	JKS k 31.3.2012	Plán lovu	Úbytok zveri			Spolu	Zazve- rovanie
				Odstrel	Odchyt	Úhyn		
<b>revíry ostat. štát. org.</b>	Bažant poľovný – kohút	30	0	0	0	0	0	0
	Bažant poľovný – sliepka	52	0	0	0	0	0	0
	Bažant spolu	82	0	0	0	0	0	0
	Jarabica poľná	35	0	0	0	0	0	0
	Zajac poľný	109	0	0	0	0	0	0
<b>režijné revíry nešt. sub.</b>	Bažant poľovný – kohút	132	51	48	0	0	48	0
	Bažant poľovný – sliepka	164	0	0	0	2	2	0
	Bažant spolu	296	51	48	0	2	50	0
	Jarabica poľná	140	0	0	0	0	0	0
	Zajac poľný	923	140	131	0	4	135	0
<b>prenajaté revíry SPZ</b>	Bažant poľovný – kohút	3 461	2 724	1 985	0	217	2 202	665
	Bažant poľovný – sliepka	4 443	0	0	0	59	59	290
	Bažant spolu	7 904	2 724	1 985	0	276	2 261	955
	Jarabica poľná	136	0	0	0	0	0	0
	Zajac poľný	12 278	1 571	1 178	0	210	1 388	20
<b>ostat. prenajaté revíry</b>	Bažant poľovný – kohút	749	518	397	0	35	432	0
	Bažant poľovný – sliepka	322	0	0	0	0	0	0
	Bažant spolu	1 071	518	397	0	35	432	0
	Jarabica poľná	39	0	0	0	0	0	0
	Zajac poľný	3 692	421	125	0	10	135	0
<b>poľ. revíry spolu</b>	Bažant poľovný – kohút	4 372	3 293	2 430	0	252	2 682	665
	Bažant poľovný – sliepka	4 981	0	0	0	61	61	290
	Bažant spolu	9 353	3 293	2 430	0	313	2 743	955
	Jarabica poľná	350	0	0	0	0	0	0
	Zajac poľný	17 002	2 132	1 434	0	224	1 658	20

### Trnavský kraj

Typ revíru	Druh zveri	JKS k 31.3.2012	Plán lovu	Úbytok zveri			Spolu	Zazve- rovanie
				Odstrel	Odchyt	Úhyn		
<b>režijné revíry nešt. sub.</b>	Bažant poľovný – kohút	14	0	0	0	5	5	0
	Bažant poľovný – sliepka	21	0	0	0	8	8	0
	Bažant spolu	35	0	0	0	13	13	0
	Zajac poľný	126	0	0	0	20	20	0
<b>prenajaté revíry SPZ</b>	Bažant poľovný – kohút	15 506	17 714	15 142	0	451	15 593	5 395
	Bažant poľovný – sliepka	34 407	5 650	4 362	0	568	4 930	4 205
	Bažant spolu	49 913	23 364	19 504	0	1 019	20 523	9 600
	Jarabica poľná	749	300	255	0	19	274	335
	Zajac poľný	54 450	9 377	6 518	1 546	1 146	9 210	287
<b>ostat. prenajaté revíry</b>	Bažant poľovný – kohút	1 111	3 630	2 850	0	214	3 064	1 850
	Bažant poľovný – sliepka	8 379	1 941	1 467	0	240	1 707	1 550
	Bažant spolu	9 490	5 571	4 317	0	454	4 771	3 400
	Jarabica poľná	178	200	136	0	5	141	250
	Zajac poľný	6 666	1 409	962	157	32	1 151	0
<b>poľ. revíry spolu</b>	Bažant poľovný – kohút	16 631	21 344	17 992	0	670	18 662	7 245
	Bažant poľovný – sliepka	42 807	7 591	5 829	0	816	6 645	5 755
	Bažant spolu	59 438	28 935	23 821	0	1 486	25 307	13 000
	Jarabica poľná	927	500	391	0	24	415	585
	Zajac poľný	61 242	10 786	7 480	1 703	1 198	10 381	287

## Trenčiansky kraj

Typ revíru	Druh zveri	JKS k 31.3.2012	Plán lovu	Úbytok zveri			Spolu	Zazve- rovanie
				Odstrel	Odchyt	Úhyn		
režijné revíry Lesov SR	Bažant poľovný – kohút	5	0	0	0	0	0	0
	Bažant poľovný – sliepka	6	0	0	0	0	0	0
	Bažant spolu	11	0	0	0	0	0	0
	Zajac poľný	10	0	0	0	0	0	0
prenajaté revíry SPZ	Bažant poľovný – kohút	1 135	514	371	0	18	389	813
	Bažant poľovný – sliepka	1 783	20	12	0	25	37	782
	Bažant spolu	2 918	534	383	0	43	426	1 595
	Jarabica poľná	365	0	0	0	0	0	0
	Zajac poľný	3 183	96	72	0	93	165	0
	Jariabok lesný	173	0	0	0	0	0	0
ostat. prenajaté revíry	Bažant poľovný – kohút	297	1 220	320	0	1	321	20
	Bažant poľovný – sliepka	416	600	50	0	1	51	50
	Bažant spolu	713	1 820	370	0	2	372	70
	Jarabica poľná	105	0	0	0	0	0	0
	Zajac poľný	581	0	0	0	3	3	0
poľ. revíry spolu	Bažant poľovný – kohút	1 437	1 734	691	0	19	710	833
	Bažant poľovný – sliepka	2 205	620	62	0	26	88	832
	Bažant spolu	3 642	2 354	753	0	45	798	1 665
	Jarabica poľná	470	0	0	0	0	0	0
	Zajac poľný	3 774	96	72	0	96	168	0
	Jariabok lesný	173	0	0	0	0	0	0

## Nitriansky kraj

Typ revíru	Druh zveri	JKS k 31.3.2012	Plán lovu	Úbytok zveri			Spolu	Zazve- rovanie
				Odstrel	Odchyt	Úhyn		
režijné revíry Lesov SR	Bažant poľovný – kohút	662	11 970	9 030	0	2 467	11 497	16 988
	Bažant poľovný – sliepka	895	10 980	8 184	0	2 467	10 651	15 188
	Bažant spolu	1 557	22 950	17 214	0	4 934	22 148	32 176
	Zajac poľný	238	20	0	0	0	0	0
revíry ostat. štát. org.	Bažant poľovný – kohút	25	1 750	1 750	0	0	1 750	1 750
	Bažant poľovný – sliepka	24	1 750	1 750	0	0	1 750	1 750
	Bažant spolu	49	3 500	3 500	0	0	3 500	3 500
	Zajac poľný	41	10	0	0	0	0	0
režijné revíry nešt. sub.	Bažant poľovný – kohút	166	350	327	0	10	337	0
	Bažant poľovný – sliepka	642	100	200	0	6	206	0
	Bažant spolu	808	450	527	0	16	543	0
	Zajac poľný	622	113	59	15	14	88	0
prenajaté revíry SPZ	Bažant poľovný – kohút	14 640	16 442	12 998	0	644	13 642	7 998
	Bažant poľovný – sliepka	22 563	1 603	1 148	0	887	2 035	2 492
	Bažant spolu	37 203	18 045	14 146	0	1 531	15 677	10 490
	Jarabica poľná	1 071	110	391	0	71	462	820
	Zajac poľný	44 617	5 718	3 560	932	1 365	5 857	43
ostat. prenajaté revíry	Bažant poľovný – kohút	2 644	3 587	4 118	0	47	4 165	2 910
	Bažant poľovný – sliepka	4 815	1 205	1 526	0	53	1 579	1 680
	Bažant spolu	7 459	4 792	5 644	0	100	5 744	4 590
	Jarabica poľná	118	0	0	0	0	0	0
	Zajac poľný	7 822	834	594	41	51	686	0
	Jariabok lesný	4	0	0	0	0	0	0
poľ. revíry spolu	Bažant poľovný – kohút	18 137	34 099	28 223	0	3 168	31 391	29 646
	Bažant poľovný – sliepka	28 939	15 638	12 808	0	3 413	16 221	21 110
	Bažant spolu	47 076	49 737	41 031	0	6 581	47 612	50 756
	Jarabica poľná	1 189	110	391	0	71	462	820
	Zajac poľný	53 340	6 695	4 213	988	1 430	6 631	43
	Jariabok lesný	4	0	0	0	0	0	0

**Žilinský kraj**

Typ revíru	Druh zveri	JKS k 31.3.2012	Plán lovu	Úbytok zveri			Spolu	Zazve- rovanie
				Odstrel	Odchyt	Úhyn		
režijné revíry Lesov SR	Zajac poľný	106	0	0	0	0	0	0
	Jariabok lesný	161	6	2	0	0	2	0
revíry ostat. štát. org.	Jarabica poľná	38	0	0	0	0	0	0
	Zajac poľný	41	0	0	0	0	0	0
	Jariabok lesný	10	0	0	0	0	0	0
režijné revíry nešt. sub.	Jarabica poľná	35	0	0	0	0	0	0
	Zajac poľný	101	0	0	0	0	0	0
	Jariabok lesný	88	1	0	0	0	0	0
prenajaté revíry SPZ	Bažant poľovný – kohút	132	0	0	0	6	6	0
	Bažant poľovný – sliepka	176	0	0	0	6	6	0
	Bažant spolu	308	0	0	0	12	12	0
	Jarabica poľná	401	0	0	0	3	3	0
	Zajac poľný	1 721	15	6	5	52	63	0
	Jariabok lesný	1 014	10	2	0	33	35	0
ostat. prenajaté revíry	Bažant poľovný – kohút	60	0	0	0	2	2	0
	Bažant poľovný – sliepka	80	0	0	0	2	2	0
	Bažant spolu	140	0	0	0	4	4	0
	Jarabica poľná	85	0	0	0	0	0	0
	Zajac poľný	337	0	0	0	4	4	0
	Jariabok lesný	236	0	0	0	0	0	0
poľ. revíry spolu	Bažant poľovný – kohút	192	0	0	0	8	8	0
	Bažant poľovný – sliepka	256	0	0	0	8	8	0
	Bažant spolu	448	0	0	0	16	16	0
	Jarabica poľná	559	0	0	0	3	3	0
	Zajac poľný	2 306	15	6	5	56	67	0
	Jariabok lesný	1 509	17	4	0	33	37	0

**Banskobystrický kraj**

Typ revíru	Druh zveri	JKS k 31.3.2012	Plán lovu	Úbytok zveri			Spolu	Zazve- rovanie
				Odstrel	Odchyt	Úhyn		
režijné revíry Lesov SR	Bažant poľovný – kohút	247	550	0	0	10	10	0
	Bažant poľovný – sliepka	403	50	0	0	15	15	0
	Bažant spolu	650	600	0	0	25	25	0
	Jarabica poľná	4	0	0	0	0	0	0
	Zajac poľný	102	0	0	0	0	0	0
	Jariabok lesný	331	10	0	0	0	0	0
revíry ostat. štát. org.	Bažant poľovný – kohút	28	0	0	0	0	0	0
	Bažant poľovný – sliepka	38	0	0	0	0	0	0
	Bažant spolu	66	0	0	0	0	0	0
	Jarabica poľná	0	0	0	0	0	0	0
	Zajac poľný	54	0	0	0	0	0	0
	Jariabok lesný	25	0	0	0	0	0	0
režijné revíry nešt. sub.	Bažant poľovný – kohút	42	20	20	0	0	20	0
	Bažant poľovný – sliepka	84	0	0	0	0	0	0
	Bažant spolu	126	20	20	0	0	20	0
	Jarabica poľná	45	0	0	0	0	0	0
	Zajac poľný	73	0	0	0	0	0	0
	Jariabok lesný	41	0	0	0	0	0	0
prenajaté revíry SPZ	Bažant poľovný – kohút	2 891	334	174	0	27	201	10
	Bažant poľovný – sliepka	3 885	0	0	0	31	31	10
	Bažant spolu	6 776	334	174	0	58	232	20
	Jarabica poľná	285	0	0	0	0	0	0
	Zajac poľný	2 456	10	10	0	43	53	0
	Jariabok lesný	437	0	0	0	0	0	0

<b>ostat. prenajaté revíry</b>	Bažant poľovný – kohút	2 275	2 522	2 268	0	42	2 310	795
	Bažant poľovný – sliepka	2 609	1 917	1 559	0	84	1 643	205
	Bažant spolu	4 884	4 439	3 827	0	126	3 953	1 000
	Jarabica poľná	201	0	0	0	5	5	0
	Zajac poľný	1 549	5	2	0	11	13	0
	Jariabok lesný	210	0	0	0	0	0	0
<b>poľ. revíry spolu</b>	Bažant poľovný – kohút	5 483	3 426	2 462	0	79	2 541	805
	Bažant poľovný – sliepka	7 019	1 967	1 559	0	130	1 689	215
	Bažant spolu	12 502	5 393	4 021	0	209	4 230	1 020
	Jarabica poľná	535	0	0	0	5	5	0
	Zajac poľný	4 234	15	12	0	54	66	0
	Jariabok lesný	1 044	10	0	0	0	0	0

## Prešovský kraj

Typ revíru	Druh zveri	JKS k 31.3.2012	Plán lovu	Úbytok zveri			Spolu	Zazve- rovanie
				Odstrel	Odchyt	Úhyn		
<b>režijné revíry Lesov SR</b>	Bažant poľovný – kohút	8	0	0	0	0	0	0
	Bažant poľovný – sliepka	8	0	0	0	0	0	0
	Bažant spolu	16	0	0	0	0	0	0
	Jarabica poľná	14	0	0	0	0	0	0
	Zajac poľný	10	0	0	0	0	0	0
<b>revíry ostat. štát. org.</b>	Bažant poľovný – kohút	37	0	0	0	0	0	0
	Bažant poľovný – sliepka	40	0	0	0	0	0	0
	Bažant spolu	77	0	0	0	0	0	0
	Jarabica poľná	87	0	0	0	0	0	0
	Zajac poľný	147	0	0	0	0	0	0
	Jariabok lesný	172	0	0	0	0	0	0
<b>režijné revíry nešt. sub.</b>	Jarabica poľná	20	0	0	0	0	0	0
	Zajac poľný	37	0	0	0	0	0	0
	Jariabok lesný	50	1	0	0	0	0	0
<b>prenajaté revíry SPZ</b>	Bažant poľovný – kohút	2 290	127	82	0	24	106	1
	Bažant poľovný – sliepka	2 967	0	0	0	25	25	5
	Bažant spolu	5 257	127	82	0	49	131	6
	Jarabica poľná	1 644	0	0	0	22	22	0
	Zajac poľný	2 381	0	0	0	38	38	0
	Jariabok lesný	337	2	0	0	1	1	0
<b>ostat. prenajaté revíry</b>	Bažant poľovný – kohút	566	75	65	0	0	65	0
	Bažant poľovný – sliepka	426	0	0	0	0	0	0
	Bažant spolu	992	75	65	0	0	65	0
	Jarabica poľná	89	0	0	0	0	0	0
	Zajac poľný	410	0	0	0	0	0	0
	Jariabok lesný	73	0	0	0	0	0	0
<b>poľ. revíry spolu</b>	Bažant poľovný – kohút	2 901	202	147	0	24	171	1
	Bažant poľovný – sliepka	3 441	0	0	0	25	25	5
	Bažant spolu	6 342	202	147	0	49	196	6
	Jarabica poľná	1 854	0	0	0	22	22	0
	Zajac poľný	2 985	0	0	0	38	38	0

## Košický kraj

Typ revíru	Druh zveri	JKS k 31.3.2012	Plán lovu	Úbytok zveri			Spolu	Zazve- rovanie
				Odstrel	Odchyt	Úhyn		
<b>režijné revíry Lesov SR</b>	Bažant poľovný – kohút	121	600	660	0	0	660	1 100
	Bažant poľovný – sliepka	239	625	713	0	0	713	1 600
	Bažant spolu	360	1 225	1 373	0	0	1 373	2 700
	Zajac poľný	365	0	0	0	0	0	0
	Jariabok lesný	100	0	0	0	0	0	0

<b>revíry ostat. štát. org.</b>	Bažant poľovný – kohút	200	2 500	1 300	0	0	1 300	2 500
	Bažant poľovný – sliepka	300	2 500	1 200	0	0	1 200	2 500
	Bažant spolu	500	5 000	2 500	0	0	2 500	5 000
	Zajac poľný	57	0	0	0	0	0	0
<b>režijné revíry nešt. sub.</b>	Bažant poľovný – kohút	123	0	0	0	0	0	0
	Bažant poľovný – sliepka	288	0	0	0	0	0	0
	Bažant spolu	411	0	0	0	0	0	0
	Jarabica poľná	2	0	0	0	0	0	0
	Zajac poľný	695	0	0	0	0	0	0
	Jariabok lesný	17	0	0	0	0	0	0
<b>prenajaté revíry SPZ</b>	Bažant poľovný – kohút	10 458	3 851	3 067	0	153	3 220	525
	Bažant poľovný – sliepka	14 834	125	114	0	176	290	375
	Bažant spolu	25 292	3 976	3 181	0	329	3 510	900
	Jarabica poľná	583	0	0	0	0	0	0
	Zajac poľný	27 926	1 291	958	5	352	1 315	0
	Jariabok lesný	528	30	28	0	3	31	0
<b>ostat. prenaté revíry</b>	Bažant poľovný – kohút	1 332	238	112	4	19	135	0
	Bažant poľovný – sliepka	1 842	0	0	0	12	12	0
	Bažant spolu	3 174	238	112	4	31	147	0
	Jarabica poľná	121	0	0	0	6	6	0
	Zajac poľný	2 857	64	32	0	19	51	0
	Jariabok lesný	97	0	0	0	0	0	0
<b>poľ. revíry spolu</b>	Bažant poľovný – kohút	12 234	7 189	5 139	4	172	5 315	4 125
	Bažant poľovný – sliepka	17 503	3 250	2 027	0	188	2 215	4 475
	Bažant spolu	29 737	10 439	7 166	4	360	7 530	8 600
	Jarabica poľná	706	0	0	0	6	6	0
	Zajac poľný	31 900	1 355	990	5	371	1 366	0
	Jariabok lesný	742	30	28	0	3	31	0

## 10. Ostatná malá zver

### Bratislavský kraj

Typ revíru	Druh zveri	Odhadovaný stav k 31.3.2012	Úbytok zveri			Spolu	Zazve- rovanie
			Odstrel	Odchyt	Úhyn		
<b>režijné revíry nešt. sub.</b>	Kačica divá	74	2365	0	0	<b>2365</b>	2735
<b>prenajaté revíry SPZ</b>	Chochlačka sivá	75	0	0	0	<b>0</b>	0
	Chochlačka vrkočatá	55	0	0	0	<b>0</b>	0
	Kuropta červená	80	30	0	0	<b>30</b>	0
	Kačica divá	1982	1473	0	53	<b>1526</b>	400
	Králik divý	70	0	0	10	<b>10</b>	0
<b>ostat. prenajaté revíry</b>	Chochlačka sivá	20	0	0	0	<b>0</b>	0
	Chochlačka vrkočatá	20	0	0	0	<b>0</b>	0
	Kačica divá	820	125	0	0	<b>125</b>	0
<b>poľ. revíry spolu</b>	Chochlačka sivá	95	0	0	0	<b>0</b>	0
	Chochlačka vrkočatá	75	0	0	0	<b>0</b>	0
	Kuropta červená	80	30	0	0	<b>30</b>	0
	Kačica divá	2876	3963	0	53	<b>4016</b>	3135
	Králik divý	70	0	0	10	<b>10</b>	0

### Trnavský kraj

Typ revíru	Druh zveri	Odhadovaný stav k 31.3.2012	Úbytok zveri			Spolu	Zazve- rovanie
			Odstrel	Odchyt	Úhyn		
<b>režijné revíry nešt. sub.</b>	Chochlačka sivá	80	20	0	0	<b>20</b>	0
	Chochlačka vrkočatá	80	10	0	0	<b>10</b>	0
<b>prenajaté revíry SPZ</b>	Bažant jarabý	0	0	0	0	<b>0</b>	0
	Chochlačka sivá	126	155	0	0	<b>155</b>	0
	Chochlačka vrkočatá	133	0	0	0	<b>0</b>	0
	Kačica divá	11393	6244	25	68	<b>6337</b>	1000
	Králik divý	123	0	0	20	<b>20</b>	0
	Kuropta horská	50	0	0	0	<b>0</b>	0
<b>ostat. prenajaté revíry</b>	Chochlačka sivá	400	0	0	0	<b>0</b>	0
	Chochlačka vrkočatá	370	0	0	0	<b>0</b>	0
	Kačica divá	3255	1215	0	0	<b>1215</b>	450
<b>poľ. revíry spolu</b>	Chochlačka sivá	606	175	0	0	<b>175</b>	0
	Chochlačka vrkočatá	583	10	0	0	<b>10</b>	0
	Kačica divá	14648	7459	25	68	<b>7552</b>	1450
	Králik divý	123	0	0	20	<b>20</b>	0
	Kuropta horská	50	0	0	0	<b>0</b>	0
	Morka divá	0	0	0	0	<b>0</b>	0

## Trenčiansky kraj

Typ revíru	Druh zveri	Odhadovaný stav k 31.3.2012	Úbytok zveri			Spolu	Zazve- rovanie
			Odstrel	Odchyt	Úhyn		
<b>prenajaté revíry SPZ</b>	Bažant jarabý	105	8	2	3	<b>13</b>	0
	Kačica divá	2988	513	0	2	<b>515</b>	0
	Králik divý	10	0	0	0	<b>0</b>	0
	Kuropta červená	10	0	0	0	<b>0</b>	0
<b>ostat. prenajaté revíry</b>	Bažant jarabý	20	0	0	0	<b>0</b>	0
	Chochlačka sivá	20	0	0	0	<b>0</b>	0
	Chochlačka vrkočatá	30	0	0	0	<b>0</b>	0
	Kačica divá	795	200	0	0	<b>200</b>	0
<b>poľ. revíry spolu</b>	Chochlačka sivá	20	0	0	0	<b>0</b>	0
	Chochlačka vrkočatá	30	0	0	0	<b>0</b>	0
	Kuropta červená	10	0	0	0	<b>0</b>	0
	Kačica divá	3783	713	0	2	<b>715</b>	0
	Králik divý	10	0	0	0	<b>0</b>	0
	Bažant jarabý	125	8	2	3	<b>13</b>	0

## Nitriansky kraj

Typ revíru	Druh zveri	Odhadovaný stav k 31.3.2012	Úbytok zveri			Spolu	Zazve- rovanie
			Odstrel	Odchyt	Úhyn		
<b>režijné revíry nešt. sub.</b>	Kačica divá	750	80	0	0	<b>80</b>	0
<b>prenajaté revíry SPZ</b>	Chochlačka sivá	44	0	0	0	<b>0</b>	0
	Kuropta červená	0	37	0	0	<b>37</b>	0
	Kačica divá	7882	4713	40	62	<b>4815</b>	630
	Králik divý	35	0	0	0	<b>0</b>	31
	Kuropta horská	0	292	0	0	<b>292</b>	300
	Bažant jarabý	160	0	0	0	<b>0</b>	0
<b>ostat. prenajaté revíry</b>	Chochlačka sivá	32	2	0	0	<b>2</b>	0
	Chochlačka vrkočatá	25	3	0	0	<b>3</b>	0
	Kuropta červená	222	40	0	0	<b>40</b>	0
	Kačica divá	2108	464	40	15	<b>519</b>	0
	Králik divý	0	0	0	0	<b>0</b>	0
	Morka divá	40	4	0	3	<b>7</b>	25
	Bažant jarabý	0	0	0	0	<b>0</b>	0
<b>poľ. revíry spolu</b>	Chochlačka sivá	76	2	0	0	<b>2</b>	0
	Chochlačka vrkočatá	25	3	0	0	<b>3</b>	0
	Kuropta červená	222	77	0	0	<b>77</b>	0
	Kačica divá	10740	5257	80	77	<b>5414</b>	630
	Králik divý	35	0	0	0	<b>0</b>	31
	Kuropta horská	0	292	0	0	<b>292</b>	300
	Morka divá	40	4	0	3	<b>7</b>	25
	Bažant jarabý	160	0	0	0	<b>0</b>	0



**Žilinský kraj**

Typ revíru	Druh zveri	Odhadovaný stav k 31.3.2012	Úbytok zveri			Spolu	Zazve- rovanie
			Odstrel	Odchyt	Úhyn		
režijné revíry nešt. sub.	Kačica divá	292	63	0	0	<b>63</b>	0
prenajaté revíry SPZ	Bažant jarabý	2	0	0	0	<b>0</b>	0
	Kačica divá	2368	156	0	7	<b>163</b>	0
	Kuropta horská	10	0	0	0	<b>0</b>	0
ostat. prenajaté revíry	Kačica divá	667	321	0	0	<b>321</b>	0
	Králik divý	15	0	0	0	<b>0</b>	0
poľ. revíry spolu	Kačica divá	3327	540	0	7	<b>547</b>	0
	Králik divý	15	0	0	0	<b>0</b>	0
	Kuropta horská	10	0	0	0	<b>0</b>	0
	Bažant jarabý	2	0	0	0	<b>0</b>	0

**Banskobystrický kraj**

Typ revíru	Druh zveri	Odhadovaný stav k 31.3.2012	Úbytok zveri			Spolu	Zazve- rovanie
			Odstrel	Odchyt	Úhyn		
revíry ostat. štát. org.	Kačica divá	30	0	0	0	<b>0</b>	0
	Morka divá	36	0	36	0	<b>36</b>	0
režijné revíry neštát. sub.	Kačica divá	290	22	0	0	<b>22</b>	0
	Kuropta horská	2	0	0	0	<b>0</b>	0
	Bažant jarabý	2	0	0	0	<b>0</b>	0
prenajaté revíry SPZ	Chochlačka sivá	27	0	0	0	<b>0</b>	0
	Chochlačka vrkočatá	7	0	0	0	<b>0</b>	0
	Kačica divá	2239	176	0	0	<b>176</b>	0
	Králik divý	5	0	0	0	<b>0</b>	0
	Bažant jarabý	75	0	0	0	<b>0</b>	0
ostat. prenajaté revíry	Chochlačka sivá	10	0	0	2	<b>2</b>	0
	Chochlačka vrkočatá	10	0	0	1	<b>1</b>	0
	Kačica divá	2222	79	0	10	<b>89</b>	0
	Králik divý	20	0	0	0	<b>0</b>	0
	Bažant jarabý	30	0	0	0	<b>0</b>	0
poľ. revíry spolu	Chochlačka sivá	37	0	0	2	<b>2</b>	0
	Chochlačka vrkočatá	17	0	0	1	<b>1</b>	0
	Kačica divá	4781	277	0	10	<b>287</b>	0
	Králik divý	25	0	0	0	<b>0</b>	0
	Kuropta horská	2	0	0	0	<b>0</b>	0
	Morka divá	36	0	36	0	<b>36</b>	0
	Bažant jarabý	107	0	0	0	<b>0</b>	0

**Prešovský kraj**

Typ revíru	Druh zveri	Odhadovaný stav k 31.3.2012	Úbytok zveri			Spolu	Zazve- rovanie
			Odstrel	Odchyt	Úhyn		
režijné revíry neštát. sub.	Kačica divá	146	0	0	0	0	0
prenajaté revíry SPZ	Chochlačka sivá	17	0	0	0	0	0
	Kačica divá	3525	90	0	7	97	0
	Králik divý	6	0	0	0	0	0
	Bažant jarabý	79	108	0	0	108	100
ostat. prenajaté revíry	Chochlačka sivá	5	0	0	0	0	0
	Kačica divá	350	20	0	0	20	0
poľ. revíry spolu	Chochlačka sivá	22	0	0	0	0	0
	Kačica divá	4021	90	0	7	97	0
	Králik divý	6	0	0	0	0	0
	Bažant jarabý	79	108	0	0	108	100

**Košický kraj**

Typ revíru	Druh zveri	Odhadovaný stav k 31.3.2012	Úbytok zveri			Spolu	Zazve- rovanie
			Odstrel	Odchyt	Úhyn		
režijné revíry neštát. sub.	Kačica divá	130	0	0	0	0	0
prenajaté revíry SPZ	Chochlačka sivá	34	0	0	0	0	0
	Kačica divá	9050	1474	51	40	1565	0
	Králik divý	20	0	0	0	0	0
	Bažant jarabý	289	0	0	0	0	0
ostat. prenajaté revíry	Chochlačka sivá	20	0	0	0	0	0
	Chochlačka vrkočatá	16	0	0	0	0	0
	Kuropta červená	30	0	0	0	0	0
	Kačica divá	435	4	0	0	4	0
	Bažant jarabý	20	0	0	0	0	0
poľ. revíry spolu	Chochlačka sivá	54	0	0	0	0	0
	Chochlačka vrkočatá	16	0	0	0	0	0
	Kuropta červená	30	0	0	0	0	0
	Kačica divá	9615	1478	51	40	1569	0
	Králik divý	20	0	0	0	0	0
	Bažant jarabý	309	0	0	0	0	0

## 11. Ostatné druhy zveri a zvieratá škodlivé poľovníctvu

### Bratislavský kraj

Typ revíru	Druh zveri	JKS alebo odhadovaný stav k 31.3.2012	Povolená výnimka na lov	Úbytok zveri		
				Odstrel	Odchyt	Úhyn
režijné revíry Lesov SR	Jazvec lesný	0	0	2	0	0
	Líška hrdzavá	0	0	14	0	0
	<b>Spolu</b>	<b>0</b>	<b>0</b>	<b>16</b>	<b>0</b>	<b>0</b>

Typ revíru	Druh zveri	JKS alebo odhadovaný stav k 31.3.2012	Povolená výnimka na lov	Úbytok zveri		
				Odstrel	Odchyt	Úhyn
revíry ostat. štát. org.	Bobor vodný	132	0	0	0	0
	Holub hrivnák	70	0	0	0	0
	Hrdlička záhradná	80	0	0	0	0
	Hus divá	60	0	0	0	0
	Jazvec lesný	38	0	1	0	0
	Jeleň sika	29	0	0	0	0
	Krkavec čierny	187	0	0	0	0
	Kuna lesná	105	0	0	0	0
	Kuna skalná	38	0	0	0	0
	Líška hrdzavá	185	0	67	0	0
	Lyska čierna	85	0	0	0	0
	Ondatra pižmová	75	0	0	0	0
	Sojka škriekavá	322	0	0	0	0
	Straka čiernozobá	74	0	0	0	0
	Tchor tmavý	35	0	0	0	0
	Vrana túlavá	55	0	0	0	0
<b>Spolu</b>	<b>1 570</b>	<b>0</b>	<b>68</b>	<b>0</b>	<b>0</b>	

Typ revíru	Druh zveri	JKS alebo odhadovaný stav k 31.3.2012	Povolená výnimka na lov	Úbytok zveri		
				Odstrel	Odchyt	Úhyn
režijné revíry nešt. sub.	Holub hrivnák	10	0	4	0	0
	Hrdlička záhradná	40	0	0	0	0
	Jazvec lesný	6	0	0	0	0
	Kuna lesná	10	0	0	0	0
	Líška hrdzavá	8	0	12	0	0
	Sojka škriekavá	15	0	0	0	0
	Straka čiernozobá	20	0	13	0	0
	<b>Spolu</b>	<b>109</b>	<b>0</b>	<b>29</b>	<b>0</b>	<b>0</b>

Typ revíru	Druh zveri	JKS alebo odhadovaný stav k 31.3.2012	Povolená výnimka na lov	Úbytok zveri		
				Odstrel	Odchyt	Úhyn
prenajaté revíry SPZ	Bobor vodný	523	0	0	0	2
	Havran čierny	548	0	28	0	0
	Holub hrivnák	962	0	151	0	0
	Hrdlička záhradná	2461	0	7	0	12
	Hus bieločelá	10	0	9	0	0
	Hus divá	623	0	58	0	0
	Hus siatinná (poľná)	50	0	0	0	0
	Jazvec lesný	201	0	27	0	1
	Krkavec čierny	94	0	0	0	0
	Kuna lesná	263	0	20	0	2
	Kuna skalná	241	0	14	11	4
	Líška hrdzavá	791	0	775	0	32
	Lyska čierna	776	0	74	0	5
	Mačka divá	3	0	0	0	0
	Nutria riečna	50	0	6	0	3
	Ondatra pižmová	564	0	0	0	10
	Psík medvedíkovitý	6	0	0	0	0
	Pytličiace psy	0	0	79	0	0
	Sojka škriekavá	710	0	118	0	0
	Straka čiernozobá	1172	0	629	199	0
	Tchor svetlý	80	0	0	0	0
	Tchor tmavý	84	0	6	0	1
	Vrana túlavá	671	0	90	0	4
	<b>Spolu</b>	<b>10 883</b>	<b>0</b>	<b>2 091</b>	<b>210</b>	<b>76</b>

Typ revíru	Druh zveri	JKS alebo odhadovaný stav k 31.3.2012	Povolená výnimka na lov	Úbytok zveri		
				Odstrel	Odchyt	Úhyn
ostat. prenajaté revíry	Bobor vodný	30	0	0	0	0
	Drop fúzatý	180	0	0	0	0
	Havran čierny	40	0	0	0	0
	Holub hrivnák	575	0	16	0	0
	Hrdlička záhradná	650	0	10	0	0
	Hus bieločelá	500	0	0	0	0
	Hus divá	500	0	29	0	0
	Hus siatinná (poľná)	0	0	5	0	0
	Jazvec lesný	76	0	10	0	1
	Krkavec čierny	53	0	0	0	0
	Kuna lesná	85	0	3	0	0
	Kuna skalná	53	0	1	0	1
	Líška hrdzavá	196	0	160	0	6
	Lyska čierna	440	0	0	0	0
	Mačka divá	4	0	0	0	0
	Ondatra pižmová	25	0	0	0	0
	Pytličiace psy	0	0	8	0	0
	Sojka škriekavá	215	0	8	0	0
	Straka čiernozobá	615	0	41	0	0
	Tchor svetlý	5	0	0	0	0
	Tchor tmavý	5	0	0	0	0
	Vrana túlavá	410	0	1	0	0
	<b>Spolu</b>	<b>4 657</b>	<b>0</b>	<b>292</b>	<b>0</b>	<b>8</b>

Typ revíru	Druh zveri	JKS alebo odhadovaný stav k 31.3.2012	Povolená výnimka na lov	Úbytok zveri		
				Odstrel	Odchyt	Úhyn
<b>poř. revíry spolu</b>	Bobor vodný	685	0	0	0	2
	Drop fúzatý	180	0	0	0	0
	Havran čierny	588	0	28	0	0
	Holub hrivnák	1617	0	171	0	0
	Hrdlička záhradná	3231	0	17	0	12
	Hus bieločelá	510	0	9	0	0
	Hus divá	1183	0	87	0	0
	Hus siatinná (poľná)	50	0	5	0	0
	Jazvec lesný	321	0	40	0	2
	Jeleň sika	29	0	0	0	0
	Krkavec čierny	334	0	0	0	0
	Kuna lesná	463	0	23	0	2
	Kuna skalná	332	0	15	11	5
	Líška hrdzavá	1180	0	1028	0	38
	Lyska čierna	1301	0	74	0	5
	Mačka divá	7	0	0	0	0
	Nutria riečna	50	0	6	0	3
	Ondatra pižmová	664	0	0	0	10
	Psík medvedíkovitý	6	0	0	0	0
	Pytliacia psy	0	0	87	0	0
	Sojka škriekavá	1262	0	126	0	0
	Straka čiernozobá	1881	0	683	199	0
	Tchor svetlý	85	0	0	0	0
	Tchor tmavý	124	0	6	0	1
	Vrana túlavá	1136	0	91	0	4
	<b>Spolu</b>	<b>17 219</b>	<b>0</b>	<b>2 496</b>	<b>210</b>	<b>84</b>

## 11. Ostatné druhy zveri a zvieratá škodlivé poľovníctvu

### Trnavský kraj

Typ revíru	Druh zveri	JKS alebo odhadovaný stav k 31.3.2012	Povolená výnimka na lov	Úbytok zveri		
				Odstrel	Odchyt	Úhyn
režijné revíry Lesov SR	Jazvec lesný	4	0	0	0	0
	Krkavec čierny	8	0	0	0	0
	Kuna lesná	7	0	0	0	0
	Kuna skalná	4	0	0	0	0
	Líška hrdzavá	12	0	2	0	0
	<b>Spolu</b>	<b>35</b>	<b>0</b>	<b>2</b>	<b>0</b>	<b>0</b>

Typ revíru	Druh zveri	JKS alebo odhadovaný stav k 31.3.2012	Povolená výnimka na lov	Úbytok zveri		
				Odstrel	Odchyt	Úhyn
režijné revíry nešt. sub.	Bobor vodný	50	0	0	0	0
	Havran čierny	40	0	0	0	0
	Holub hrivnák	38	0	0	0	0
	Hrdlička záhradná	80	0	0	0	0
	Hus divá	0	0	12	0	0
	Jazvec lesný	29	0	3	0	0
	Krkavec čierny	4	0	0	0	0
	Kuna lesná	36	0	0	0	0
	Kuna skalná	14	0	0	0	0
	Líška hrdzavá	56	0	35	0	0
	Lyska čierna	200	0	0	0	0
	Pytliačiace psy	0	0	4	0	0
	Sojka škriekavá	37	0	0	0	0
	Straka čiernozobá	20	0	0	0	0
	Vrana túlavá	20	0	0	0	0
	<b>Spolu</b>	<b>624</b>	<b>0</b>	<b>54</b>	<b>0</b>	<b>0</b>

Typ revíru	Druh zveri	JKS alebo odhadovaný stav k 31.3.2012	Povolená výnimka na lov	Úbytok zveri			
				Odstrel	Odchyt	Úhyn	
prenajaté revíry SPZ	Bobor vodný	575	0	0	0	0	
	Drop fúzatý	1	0	0	0	0	
	Havran čierny	1789	0	82	0	0	
	Holub hrivnák	5685	0	1000	0	0	
	Hrdlička záhradná	9283	0	1028	0	0	
	Hus bieločelá	50	0	5	0	0	
	Hus divá	871	0	172	0	0	
	Hus siatinná (poľná)	190	0	17	0	0	
	Jazvec lesný	395	0	50	0	1	
	Krkavec čierny	243	0	0	0	0	
	Kuna lesná	681	0	115	4	3	
	Kuna skalná	639	0	64	0	1	
	Líška hrdzavá	3213	0	3786	127	72	
	Lyska čierna	1613	0	108	0	0	
	Mačka divá	21	0	0	0	0	
	Medveď hnedý	0	0	0	0	1	
	Medvedík čistotný	0	0	1	0	0	
	Nutria riečna	1389	0	403	0	5	
	Ondatra pižmová	1242	0	1	0	0	
	Psík medvedíkovitý	23	0	6	0	0	
	Pytliaciace psy	0	0	303	0	0	
	Sojka škriekavá	1853	0	396	0	0	
	Straka čiernozobá	3379	0	2165	101	0	
	Šakal zlatý	2	0	0	0	0	
	Tchor svetlý	247	0	0	0	0	
	Tchor tmavý	471	0	62	2	3	
	Vrana túlavá	1474	0	481	6	0	
	<b>Spolu</b>		<b>35 329</b>	<b>0</b>	<b>10 245</b>	<b>240</b>	<b>86</b>

Typ revíru	Druh zveri	JKS alebo odhadovaný stav k 31.3.2012	Povolená výnimka na lov	Úbytok zveri			
				Odstrel	Odchyt	Úhyn	
ostat. prenajaté revíry	Bobor vodný	109	0	0	0	1	
	Havran čierny	130	0	0	0	0	
	Holub hrivnák	883	0	118	0	0	
	Hrdlička záhradná	2030	0	401	0	0	
	Hus bieločelá	100	0	0	0	0	
	Hus divá	320	0	28	0	0	
	Hus siatinná (poľná)	100	0	0	0	0	
	Jazvec lesný	105	0	15	0	0	
	Krkavec čierny	12	0	0	0	0	
	Kuna lesná	123	0	6	0	0	
	Kuna skalná	70	0	16	0	0	
	Líška hrdzavá	461	0	615	0	6	
	Lyska čierna	335	0	0	0	0	
	Mačka divá	3	0	0	0	0	
	Medvedík čistotný	0	0	1	0	0	
	Nutria riečna	138	0	37	0	0	
	Ondatra pižmová	85	0	0	0	0	
	Psík medvedíkovitý	10	0	1	0	0	
	Pytliaciace psy	0	0	64	0	0	
	Sojka škriekavá	359	0	43	0	0	
	Straka čiernozobá	490	0	330	0	0	
	Tchor svetlý	41	0	0	0	0	
	Tchor tmavý	81	0	1	0	0	
	Vrana túlavá	240	0	43	0	0	
	<b>Spolu</b>		<b>6 225</b>	<b>0</b>	<b>1 719</b>	<b>0</b>	<b>7</b>



Typ revíru	Druh zveri	JKS alebo odhadovaný stav k 31.3.2012	Povolená výnimka na lov	Úbytok zveri		
				Odstrel	Odchyt	Úhyn
poř. revíry spolu	Bobor vodný	734	0	0	0	1
	Drop fúzatý	1	0	0	0	0
	Havran čierny	1959	0	82	0	0
	Holub hrivnák	6606	0	1118	0	0
	Hrdlička záhradná	11393	0	1429	0	0
	Hus bieločelá	150	0	5	0	0
	Hus divá	1191	0	212	0	0
	Hus siatinná (poľná)	290	0	17	0	0
	Jazvec lesný	533	0	68	0	1
	Krkavec čierny	267	0	0	0	0
	Kuna lesná	847	0	121	4	3
	Kuna skalná	727	0	80	0	1
	Líška hrdzavá	3742	0	4438	127	78
	Lyska čierna	2148	0	108	0	0
	Mačka divá	24	0	0	0	0
	Medveď hnedý	0	0	0	0	1
	Medvedík čistotný	0	0	2	0	0
	Nutria riečna	1527	0	440	0	5
	Ondatra pižmová	1327	0	1	0	0
	Psík medvedíkovitý	33	0	7	0	0
	Pytliaciace psy	0	0	371	0	0
	Sojka škriekavá	2249	0	439	0	0
	Straka čiernozobá	3889	0	2495	101	0
	Šakal zlatý	2	0	0	0	0
	Tchor svetlý	288	0	0	0	0
	Tchor tmavý	552	0	63	2	3
	Vrana túlavá	1734	0	524	6	0
	<b>Spolu</b>	<b>42 213</b>	<b>0</b>	<b>12 020</b>	<b>240</b>	<b>93</b>

## 11. Ostatné druhy zveri a zvieratá škodlivé poľovníctvu

### Trenčiansky kraj

Typ revíru	Druh zveri	JKS alebo odhadovaný stav k 31.3.2012	Povolená výnimka na lov	Úbytok zveri			
				Odstrel	Odchyt	Úhyn	
režijné revíry Lesov SR	Holub hrivnák	18	0	0	0	0	
	Hrdlička záhradná	6	0	0	0	0	
	Jazvec lesný	39	0	2	0	0	
	Krkavec čierny	42	0	0	0	0	
	Kuna lesná	24	0	0	0	0	
	Kuna skalná	25	0	0	0	0	
	Líška hrdzavá	97	0	33	0	4	
	Mačka divá	13	0	0	0	0	
	Medveď hnedý	30	1	0	0	0	
	Rys ostrovid	9	0	0	0	0	
	Sojka škriekavá	54	0	0	0	0	
	Straka čiernozobá	12	0	0	0	0	
	Tetrov hlucháň	3	0	0	0	0	
	Tchor tmavý	9	0	0	0	0	
	Vlk dravý	2	0	0	0	0	
	<b>Spolu</b>		<b>383</b>	<b>1</b>	<b>35</b>	<b>0</b>	<b>4</b>

Typ revíru	Druh zveri	JKS alebo odhadovaný stav k 31.3.2012	Povolená výnimka na lov	Úbytok zveri		
				Odstrel	Odchyt	Úhyn
režijné revíry nešt. sub.	Holub hrivnák	20	0	0	0	0
	Jazvec lesný	4	0	0	0	0
	Krkavec čierny	20	0	0	0	0
	Kuna lesná	6	0	0	0	0
	Kuna skalná	6	0	0	0	0
	Líška hrdzavá	30	0	20	0	0
	Mačka divá	2	0	0	0	0
	Medveď hnedý	2	0	0	0	0
	Rys ostrovid	2	0	0	0	0
	Vlk dravý	2	0	0	0	0
	<b>Spolu</b>		<b>94</b>	<b>0</b>	<b>20</b>	<b>0</b>

Typ revíru	Druh zveri	JKS alebo odhadovaný stav k 31.3.2012	Povolená výnimka na lov	Úbytok zveri			
				Odstrel	Odchyt	Úhyn	
prenajaté revíry SPZ	Bobor vodný	23	0	0	0	0	
	Havran čierny	175	0	2	0	0	
	Holub hrivnák	1866	0	52	0	0	
	Hrdlička záhradná	2008	0	32	0	0	
	Hus bieločelá	20	0	0	0	0	
	Jazvec lesný	692	0	122	0	12	
	Krkavec čierny	753	0	0	0	1	
	Kuna lesná	809	0	33	0	9	
	Kuna skalná	1112	0	135	0	18	
	Líška hrdzavá	2300	0	1773	15	64	
	Lyska čierna	92	0	0	0	0	
	Mačka divá	160	0	0	0	1	
	Medveď hnedý	105	3	0	0	1	
	Nutria riečna	12	0	0	0	0	
	Ondatra pižmová	436	0	0	0	0	
	Psík medvedíkovitý	32	0	0	0	1	
	Pytliaciace psy	0	0	105	0	1	
	Rys ostrovid	95	0	0	0	1	
	Sluka lesná	x	0	0	0	0	
	Sojka škriekavá	2431	0	149	0	2	
	Straka čiernozobá	1232	0	119	0	0	
	Tetrov hlucháň	9	0	0	0	0	
	Tetrov hoľniak	5	0	0	0	0	
	Tchor svetlý	145	0	0	0	0	
	Tchor tmavý	170	0	1	0	1	
	Vlk dravý	22	0	0	0	0	
	Vrana túlavá	476	0	3	0	0	
	<b>Spolu</b>		<b>15 180</b>	<b>3</b>	<b>2 526</b>	<b>15</b>	<b>112</b>

Typ revíru	Druh zveri	JKS alebo odhadovaný stav k 31.3.2012	Povolená výnimka na lov	Úbytok zveri			
				Odstrel	Odchyt	Úhyn	
ostat. prenajaté revíry	Havran čierny	91	0	0	0	0	
	Holub hrivnák	420	0	1	0	0	
	Hrdlička záhradná	463	0	0	0	0	
	Jazvec lesný	157	0	33	0	2	
	Krkavec čierny	486	0	0	0	0	
	Kuna lesná	197	0	4	0	0	
	Kuna skalná	187	0	5	0	0	
	Líška hrdzavá	778	0	505	0	11	
	Lyska čierna	10	0	0	0	0	
	Mačka divá	48	0	0	0	0	
	Medveď hnedý	18	2	0	0	0	
	Medvedík čistotný	1	0	0	0	0	
	Nutria riečna	10	0	0	0	0	
	Ondatra pižmová	4	0	0	0	0	
	Psík medvedíkovitý	14	0	2	0	0	
	Pytliaciace psy	0	0	12	0	0	
	Rys ostrovid	28	0	0	0	0	
	Sojka škriekavá	697	0	31	0	0	
	Straka čiernozobá	542	0	15	0	0	
	Tetrov hlucháň	2	0	0	0	0	
	Tchor svetlý	26	0	0	0	0	
	Tchor tmavý	44	0	0	0	0	
	Vlk dravý	5	0	0	0	0	
	Vrana túlavá	258	0	1	0	0	
	<b>Spolu</b>		<b>4 486</b>	<b>2</b>	<b>609</b>	<b>0</b>	<b>13</b>

Typ revíru	Druh zveri	JKS alebo odhadovaný stav k 31.3.2012	Povolená výnimka na lov	Úbytok zveri		
				Odstrel	Odchyt	Úhyn
<b>poř. revíry spolu</b>						
	Bobor vodný	23	0	0	0	0
	Havran čierny	266	0	2	0	0
	Holub hrivnák	2324	0	53	0	0
	Hrdlička záhradná	2477	0	32	0	0
	Hus bieločelá	20	0	0	0	0
	Jazvec lesný	892	0	157	0	14
	Krkavec čierny	1301	0	0	0	1
	Kuna lesná	1036	0	37	0	9
	Kuna skalná	1330	0	140	0	18
	Líška hrdzavá	3205	0	2331	15	79
	Lyska čierna	102	0	0	0	0
	Mačka divá	223	0	0	0	1
	Medveď hnedý	155	6	0	0	1
	Medveď čistotný	1	0	0	0	0
	Nutria riečna	22	0	0	0	0
	Ondatra pižmová	440	0	0	0	0
	Psík medvedíkovitý	46	0	2	0	1
	Pytličiace psy	0	0	117	0	1
	Rys ostrovid	134	0	0	0	1
	Sluka lesná	x	0	0	0	0
	Sojka škriekavá	3182	0	180	0	2
	Straka čiernozobá	1786	0	134	0	0
	Tetrov hlucháň	14	0	0	0	0
	Tetrov hofniak	5	0	0	0	0
	Tchor svetlý	171	0	0	0	0
	Tchor tmavý	223	0	1	0	1
	Vlk dravý	31	0	0	0	0
	Vrana túlavá	734	0	4	0	0
	<b>Spolu</b>	<b>20 143</b>	<b>6</b>	<b>3 190</b>	<b>15</b>	<b>129</b>

## 11. Ostatné druhy zveri a zvieratá škodlivé poľovníctvu

### Nitriansky kraj

Typ revíru	Druh zveri	JKS alebo odhadovaný stav k 31.3.2012	Povolená výnimka na lov	Úbytok zveri			
				Odstrel	Odchyt	Úhyn	
režijné revíry Lesov SR	Holub hrivnák	152	0	0	0	0	
	Hrdlička záhradná	100	0	0	0	0	
	Jazvec lesný	56	0	5	0	0	
	Jeleník bieločvostý	2	0	0	0	0	
	Krkavec čierny	90	0	0	0	0	
	Kuna lesná	27	0	1	0	0	
	Kuna skalná	116	0	2	0	0	
	Líška hrdzavá	217	0	93	0	0	
	Mačka divá	16	0	0	0	0	
	Medveď hnedý	10	0	0	0	0	
	Nutria riečna	2	0	0	0	0	
	Ondatra pižmová	2	0	0	0	0	
	Pytliaciace psy	0	0	2	0	0	
	Rys ostrovid	8	0	0	0	0	
	Sojka škriekavá	50	0	12	0	0	
	Straka čiernozobá	0	0	5	0	0	
	Vlk dravý	2	0	0	0	0	
	Vrana túlavá	0	0	10	0	0	
	<b>Spolu</b>		<b>850</b>	<b>0</b>	<b>130</b>	<b>0</b>	<b>0</b>

Typ revíru	Druh zveri	JKS alebo odhadovaný stav k 31.3.2012	Povolená výnimka na lov	Úbytok zveri		
				Odstrel	Odchyt	Úhyn
revíry ostat. štát. org.	Holub hrivnák	0	0	2	0	0
	Líška hrdzavá	3	0	4	0	0
	<b>Spolu</b>	<b>3</b>	<b>0</b>	<b>6</b>	<b>0</b>	<b>0</b>

Typ revíru	Druh zveri	JKS alebo odhadovaný stav k 31.3.2012	Povolená výnimka na lov	Úbytok zveri			
				Odstrel	Odchyt	Úhyn	
režijné revíry nešt. sub.	Havran čierny	5	0	0	0	0	
	Holub hrivnák	6	0	0	0	0	
	Hrdlička záhradná	20	0	0	0	0	
	Jazvec lesný	22	0	0	0	0	
	Krkavec čierny	3	0	0	0	0	
	Kuna lesná	2	0	1	0	0	
	Kuna skalná	32	0	8	0	0	
	Líška hrdzavá	31	0	75	0	0	
	Lyska čierna	4	0	0	0	0	
	Mačka divá	2	0	0	0	0	
	Nutria riečna	40	0	12	0	0	
	Pytliaciace psy	0	0	1	0	0	
	Sojka škriekavá	16	0	3	0	0	
	Straka čiernozobá	44	0	19	0	0	
	Tchor svetlý	2	0	0	0	0	
	Tchor tmavý	2	0	0	0	0	
	Vrana túlavá	28	0	3	0	0	
	<b>Spolu</b>		<b>259</b>	<b>0</b>	<b>122</b>	<b>0</b>	<b>0</b>

Typ revíru	Druh zveri	JKS alebo odhadovaný stav k 31.3.2012	Povolená výnimka na lov	Úbytok zveri			
				Odstrel	Odchyt	Úhyn	
prenajaté revíry SPZ	Bobor vodný	39	0	0	0	0	
	Havran čierny	2245	0	74	0	7	
	Holub hrivnák	3695	0	310	0	16	
	Hrdlička záhradná	9951	0	558	0	12	
	Hus bieločelá	15	0	2	0	0	
	Hus divá	285	0	55	0	0	
	Hus siatinná (poľná)	78	0	29	0	0	
	Jazvec lesný	786	0	111	1	12	
	Krkavec čierny	718	0	0	0	0	
	Kuna lesná	901	0	99	0	7	
	Kuna skalná	924	0	109	2	6	
	Líška hrdzavá	3797	0	4996	162	105	
	Lyska čierna	575	0	3	0	2	
	Mačka divá	323	0	0	0	0	
	Medveď hnedý	1	1	0	0	0	
	Medvedík čistotný	2	0	0	0	0	
	Nutria riečna	332	0	69	0	1	
	Ondatra pižmová	893	0	6	0	1	
	Psík medvedíkovitý	39	0	4	1	1	
	Pytliačiace psy	0	0	651	1	1	
	Sojka škriekavá	3040	0	682	0	3	
	Straka čiernozobá	2957	0	1549	47	8	
	Šakal zlatý	3	0	0	0	0	
	Tchor svetlý	115	0	0	0	0	
	Tchor tmavý	257	0	21	0	3	
	Vrana túlavá	1739	0	425	0	3	
	<b>Spolu</b>		<b>33 710</b>	<b>1</b>	<b>9 753</b>	<b>214</b>	<b>188</b>

Typ revíru	Druh zveri	JKS alebo odhadovaný stav k 31.3.2012	Povolená výnimka na lov	Úbytok zveri			
				Odstrel	Odchyt	Úhyn	
ostat. prenajaté revíry	Bobor vodný	64	0	0	0	0	
	Havran čierny	1225	0	18	0	0	
	Holub hrivnák	920	0	85	0	0	
	Hrdlička záhradná	2880	0	164	0	0	
	Hus divá	150	0	17	0	0	
	Hus siatinná (poľná)	100	0	12	0	0	
	Jazvec lesný	251	0	30	0	1	
	Krkavec čierny	185	0	0	0	0	
	Kuna lesná	349	0	23	0	0	
	Kuna skalná	158	0	9	0	0	
	Líška hrdzavá	790	0	689	0	6	
	Lyska čierna	196	0	5	0	0	
	Mačka divá	39	0	0	0	0	
	Nutria riečna	110	0	8	0	1	
	Ondatra pižmová	191	0	0	0	0	
	Psík medvedíkovitý	13	0	0	0	0	
	Pytliačiace psy	0	0	74	0	0	
	Sojka škriekavá	854	0	77	0	0	
	Straka čiernozobá	598	0	190	0	0	
	Tchor svetlý	66	0	0	0	0	
	Tchor tmavý	67	0	0	0	0	
	Vrana túlavá	562	0	37	0	0	
	<b>Spolu</b>		<b>9 768</b>	<b>0</b>	<b>1 438</b>	<b>0</b>	<b>8</b>



Typ revíru	Druh zveri	JKS alebo odhadovaný stav k 31.3.2012	Povolená výnimka na lov	Úbytok zveri		
				Odstrel	Odchyt	Úhyn
poř. revíry spolu	Bobor vodný	103	0	0	0	0
	Havran čierny	3475	0	92	0	7
	Holub hrivnák	4773	0	397	0	16
	Hrdlička záhradná	12951	0	722	0	12
	Hus bieločelá	15	0	2	0	0
	Hus divá	435	0	72	0	0
	Hus siatinná (poľná)	178	0	41	0	0
	Jazvec lesný	1115	0	146	1	13
	Jeleník bieločvostý	2	0	0	0	0
	Krkavec čierny	996	0	0	0	0
	Kuna lesná	1279	0	124	0	7
	Kuna skalná	1230	0	128	2	6
	Líška hrdzavá	4838	0	5857	162	111
	Lyska čierna	775	0	8	0	2
	Mačka divá	380	0	0	0	0
	Medveď hnedý	11	1	0	0	0
	Medvedík čistotný	2	0	0	0	0
	Nutria riečna	484	0	89	0	2
	Ondatra pižmová	1086	0	6	0	1
	Psík medvedíkovitý	52	0	4	1	1
	Pytliaciace psy	0	0	728	1	1
	Rys ostrovid	8	0	0	0	0
	Sojka škriekavá	3960	0	774	0	3
	Straka čiernozobá	3599	0	1763	47	8
	Šakal zlatý	3	0	0	0	0
	Tchor svetlý	183	0	0	0	0
	Tchor tmavý	326	0	21	0	3
	Vlk dravý	2	0	0	0	0
	Vrana túlavá	2329	0	475	0	3
	<b>Spolu</b>	<b>44 590</b>	<b>1</b>	<b>11 449</b>	<b>214</b>	<b>196</b>

## 11. Ostatné druhy zveri a zvieratá škodlivé poľovníctvu

### Žilinský kraj

Typ revíru	Druh zveri	JKS alebo odhadovaný stav k 31.3.2012	Povolená výnimka na lov	Úbytok zveri			
				Odstrel	Odehýt	Úhyn	
režijné revíry Lesov SR	Bobor vodný	1	0	0	0	0	
	Holub hrivnák	52	0	0	0	0	
	Hrdlička záhradná	9	0	0	0	0	
	Jazvec lesný	85	0	2	0	0	
	Krkavec čierny	97	0	0	0	0	
	Kuna lesná	121	0	1	0	0	
	Kuna skalná	144	0	0	0	0	
	Líška hrdzavá	231	0	7	0	2	
	Mačka divá	10	0	0	0	0	
	Medveď hnedý	84	3	3	0	2	
	Psík medvedíkovitý	12	0	0	0	0	
	Rys ostrovid	40	0	0	0	0	
	Sojka škriekavá	539	0	5	0	0	
	Straka čiernozobá	33	0	0	0	0	
	Tetrov hlucháň	171	0	0	0	0	
	Tetrov hoľniak	65	0	0	0	0	
	Vlk dravý	48	0	0	0	0	
	Vrana túlavá	13	0	0	0	0	
	<b>Spolu</b>		<b>1 755</b>	<b>3</b>	<b>18</b>	<b>0</b>	<b>4</b>

Typ revíru	Druh zveri	JKS alebo odhadovaný stav k 31.3.2012	Povolená výnimka na lov	Úbytok zveri		
				Odstrel	Odehýt	Úhyn
revíry ostat. štát. org.	Hrdlička záhradná	26	0	0	0	0
	Jazvec lesný	11	0	1	0	0
	Kamzík vrch.tatranský	20	0	0	0	0
	Krkavec čierny	30	0	0	0	0
	Kuna lesná	22	0	0	0	0
	Kuna skalná	21	0	0	0	0
	Líška hrdzavá	49	0	8	0	1
	Medveď hnedý	9	0	0	0	0
	Rys ostrovid	6	0	0	0	0
	Sojka škriekavá	56	0	0	0	0
	Straka čiernozobá	48	0	0	0	0
	Tetrov hlucháň	26	0	0	0	0
	Tetrov hoľniak	11	0	0	0	0
	Vlk dravý	8	0	1	0	0
	Vrana túlavá	5	0	0	0	0
	<b>Spolu</b>		<b>348</b>	<b>0</b>	<b>10</b>	<b>0</b>

Typ revíru	Druh zveri	JKS alebo odhadovaný stav k 31.3.2012	Povolená výnimka na lov	Úbytok zveri		
				Odstrel	Odchyt	Úhyn
režijné revíry nešt. sub.	Holub hrivnák	66	0	0	0	1
	Hrdlička záhradná	15	0	0	0	2
	Jazvec lesný	78	0	6	0	1
	Kamzík vrch.tatranský	75	0	0	0	0
	Krkavec čierny	144	0	0	0	0
	Kuna lesná	80	0	4	0	2
	Kuna skalná	62	0	2	0	2
	Líška hrdzavá	209	0	55	0	6
	Mačka divá	2	0	0	0	0
	Medveď hnedý	69	3	2	0	1
	Ondatra pižmová	5	0	0	0	0
	Psík medvedíkovitý	12	0	1	0	0
	Rys ostrovid	28	0	0	0	0
	Sojka škriekavá	210	0	0	0	0
	Straka čiernozobá	159	0	1	0	0
	Tetrov hlucháň	70	0	0	0	0
	Tetrov hoľniak	53	0	0	0	0
	Tchor tmavý	30	0	0	0	2
	Vlk dravý	46	0	2	0	1
	Vrana túlavá	49	0	0	0	0
	<b>Spolu</b>	<b>1 462</b>	<b>3</b>	<b>73</b>	<b>0</b>	<b>18</b>

Typ revíru	Druh zveri	JKS alebo odhadovaný stav k 31.3.2012	Povolená výnimka na lov	Úbytok zveri			
				Odstrel	Odchyt	Úhyn	
prenajaté revíry SPZ	Bobor vodný	4	0	0	0	0	
	Havran čierny	465	0	11	0	0	
	Holub hrivnák	2008	0	96	0	0	
	Hrdlička záhradná	1215	0	10	0	1	
	Jazvec lesný	1054	0	137	0	11	
	Kamzík vrch.tatranský	57	0	0	0	0	
	Krkavec čierny	1648	0	0	0	1	
	Kuna lesná	1029	0	14	0	3	
	Kuna skalná	1579	0	69	0	13	
	Líška hrdzavá	2904	0	1244	0	64	
	Lyska čierna	182	0	0	0	0	
	Mačka divá	96	0	0	0	0	
	Medveď hnedý	529	25	17	0	4	
	Medveď čístopý	3	0	0	0	0	
	Ondatra pižmová	200	0	0	0	0	
	Psík medveďkovitý	149	0	7	0	1	
	Pytliačiace psy	0	0	80	0	1	
	Rys ostrovid	238	0	0	0	1	
	Sluka lesná	x	0	4	0	0	
	Sojka škriekavá	2828	0	97	0	2	
	Straka čiernozobá	2833	0	84	0	0	
	Šakal zlatý	2	0	0	0	0	
	Tetrov hlucháň	325	0	0	0	0	
	Tetrov hoľniak	273	0	0	0	0	
	Tchor svetlý	124	0	0	0	0	
	Tchor tmavý	276	0	11	0	0	
	Vlk dravý	347	0	28	0	0	
	Vrana túlavá	1596	0	57	0	0	
	<b>Spolu</b>		<b>21 964</b>	<b>25</b>	<b>1 966</b>	<b>0</b>	<b>102</b>

Typ revíru	Druh zveri	JKS alebo odhadovaný stav k 31.3.2012	Povolená výnimka na lov	Úbytok zveri			
				Odstrel	Odchyt	Úhyn	
ostat. prenajaté revíry	Bobor vodný	3	0	0	0	0	
	Havran čierny	101	0	0	0	0	
	Holub hrivnák	588	0	14	0	0	
	Hrdlička záhradná	356	0	0	0	0	
	Hus divá	4	0	0	0	0	
	Jazvec lesný	273	0	24	0	0	
	Kamzík vrch.tatranský	20	0	0	0	0	
	Krkavec čierny	347	0	0	0	0	
	Kuna lesná	310	0	0	0	0	
	Kuna skalná	379	0	9	0	0	
	Líška hrdzavá	665	0	163	0	3	
	Lyska čierna	70	0	0	0	0	
	Mačka divá	15	0	0	0	0	
	Medveď hnedý	157	9	6	0	2	
	Ondatra pižmová	14	0	0	0	0	
	Psík medvedíkovitý	10	0	0	0	0	
	Pytliačiace psy	0	0	14	0	0	
	Rys ostrovid	58	0	0	0	0	
	Sojka škriekavá	776	0	5	0	0	
	Straka čiernozobá	395	0	0	0	0	
	Tetrov hlucháň	90	0	0	0	0	
	Tetrov hoľniak	101	0	0	0	0	
	Tchor svetlý	6	0	0	0	0	
	Tchor tmavý	15	0	0	0	0	
	Vlk dravý	83	0	4	0	0	
	Vrana túlavá	303	0	0	0	0	
	<b>Spolu</b>		<b>5 139</b>	<b>9</b>	<b>239</b>	<b>0</b>	<b>5</b>

Typ revíru	Druh zveri	JKS alebo odhadovaný stav k 31.3.2012	Povolená výnimka na lov	Úbytok zveri		
				Odstrel	Odchyt	Úhyn
<b>poř. revíry spolu</b>						
	Bobor vodný	8	0	0	0	0
	Havran čierny	566	0	11	0	0
	Holub hrivnák	2714	0	110	0	1
	Hrdlička záhradná	1621	0	10	0	3
	Hus divá	4	0	0	0	0
	Jazvec lesný	1501	0	170	0	12
	Kamzík vrch.tatranský	172	0	0	0	0
	Krkavec čierny	2266	0	0	0	1
	Kuna lesná	1562	0	19	0	5
	Kuna skalná	2185	0	80	0	15
	Líška hrdzavá	4058	0	1477	0	76
	Lyska čierna	252	0	0	0	0
	Mačka divá	123	0	0	0	0
	Medveď hnedý	848	40	28	0	9
	Medvedík čistotný	3	0	0	0	0
	Ondatra pižmová	219	0	0	0	0
	Psík medvedíkovitý	183	0	8	0	1
	Pytliačiace psy	0	0	94	0	1
	Rys ostrovid	370	0	0	0	1
	Sluka lesná	x	0	4	0	0
	Sojka škriekavá	4409	0	107	0	2
	Straka čiernozobá	3468	0	85	0	0
	Šakal zlatý	2	0	0	0	0
	Tetrov hlucháň	682	0	0	0	0
	Tetrov hoľniak	503	0	0	0	0
	Tchor svetlý	130	0	0	0	0
	Tchor tmavý	321	0	11	0	2
	Vlk dravý	532	0	35	0	1
	Vrana túlavá	1966	0	57	0	0
	<b>Spolu</b>	<b>30 668</b>	<b>40</b>	<b>2 306</b>	<b>0</b>	<b>130</b>

## 11. Ostatné druhy zveri a zvieratá škodlivé poľovníctvu

### Banskobystrický kraj

Typ revíru	Druh zveri	JKS alebo odhadovaný stav k 31.3.2012	Povolená výnimka na lov	Úbytok zveri		
				Odstrel	Odchyt	Úhyn
režijné revíry Lesov SR	Havran čierny	2	0	0	0	0
	Holub hrivnák	131	0	0	0	0
	Hrdlička záhradná	39	0	0	0	0
	Jazvec lesný	107	0	2	0	0
	Krkavec čierny	116	0	0	0	0
	Kuna lesná	109	0	0	0	0
	Kuna skalná	77	0	0	0	0
	Líška hrdzavá	243	0	54	0	0
	Mačka divá	54	0	0	0	0
	Medveď hnedý	194	7	3	0	0
	Pytliaciačie psy	0	0	15	0	0
	Rys ostrovid	55	0	0	0	0
	Sojka škriekavá	295	0	0	0	0
	Straka čiernozobá	99	0	0	0	0
	Tetrov hlucháň	108	0	0	0	0
	Tetrov hoľniak	15	0	0	0	0
	Tchor tmavý	5	0	0	0	0
	Vlk dravý	74	0	3	0	1
	Vrana túlavá	38	0	0	0	0
	<b>Spolu</b>		<b>1 761</b>	<b>7</b>	<b>77</b>	<b>0</b>

Typ revíru	Druh zveri	JKS alebo odhadovaný stav k 31.3.2012	Povolená výnimka na lov	Úbytok zveri			
				Odstrel	Odchyt	Úhyn	
revíry ostat. štát. org.	Holub hrivnák	40	0	0	0	0	
	Hrdlička záhradná	10	0	0	0	0	
	Jazvec lesný	47	0	0	0	0	
	Krkavec čierny	49	0	0	0	0	
	Kuna lesná	17	0	0	0	0	
	Kuna skalná	39	0	1	0	0	
	Líška hrdzavá	122	0	18	0	0	
	Mačka divá	19	0	0	0	0	
	Medveď hnedý	26	1	0	0	0	
	Psík medvedíkovitý	2	0	0	0	0	
	Pytliaciačie psy	0	0	3	0	0	
	Rys ostrovid	10	0	0	0	0	
	Sojka škriekavá	95	0	0	0	0	
	Straka čiernozobá	14	0	0	0	0	
	Tchor tmavý	6	0	0	0	0	
	Vlk dravý	10	0	0	0	0	
	Vrana túlavá	46	0	0	0	0	
	<b>Spolu</b>		<b>552</b>	<b>1</b>	<b>22</b>	<b>0</b>	<b>0</b>

Typ revíru	Druh zveri	JKS alebo odhadovaný stav k 31.3.2012	Povolená výnimka na lov	Úbytok zveri		
				Odstrel	Odchyt	Úhyn
režijné revíry nešt. sub.	Holub hrivnák	71	0	0	0	0
	Hrdlička záhradná	110	0	0	0	0
	Jazvec lesný	64	0	6	0	0
	Krkavec čierny	73	0	0	0	0
	Kuna lesná	67	0	0	0	0
	Kuna skalná	57	0	0	0	0
	Líška hrdzavá	195	0	93	0	1
	Lyska čierna	6	0	0	0	0
	Mačka divá	25	0	0	0	0
	Medveď hnedý	21	1	0	0	0
	Pytličiace psy	0	0	15	0	0
	Rys ostrovid	8	0	0	0	0
	Sojka škriekavá	150	0	1	0	0
	Straka čiernozobá	91	0	1	0	0
	Tetrov hlucháň	1	0	0	0	0
	Vlk dravý	6	0	0	0	0
	Vrana túlavá	33	0	0	0	0
	<b>Spolu</b>	<b>978</b>	<b>1</b>	<b>116</b>	<b>0</b>	<b>1</b>

Typ revíru	Druh zveri	JKS alebo odhadovaný stav k 31.3.2012	Povolená výnimka na lov	Úbytok zveri		
				Odstrel	Odchyt	Úhyn
prenajaté revíry SPZ	Bobor vodný	2	0	0	0	0
	Havran čierny	640	0	1	0	0
	Holub hrivnák	1615	0	8	0	4
	Hrdlička záhradná	2176	0	0	0	0
	Hus bieločelá	15	0	0	0	0
	Hus divá	6	0	0	0	0
	Jazvec lesný	1260	0	105	0	9
	Jeleň sika	0	0	1	0	0
	Kamzík vrch.tatranský	23	0	0	0	0
	Krkavec čierny	1833	0	0	0	0
	Kuna lesná	1269	0	9	0	3
	Kuna skalná	1196	0	7	0	3
	Líška hrdzavá	3634	0	1313	0	58
	Lyska čierna	77	0	0	0	0
	Mačka divá	491	0	0	0	1
	Medveď hnedý	303	12	9	0	5
	Medvedík čistotný	7	0	0	0	0
	Nutria riečna	13	0	0	0	0
	Ondatra pižmová	59	0	0	0	0
	Psík medvedíkovitý	20	0	0	0	0
	Pytličiace psy	0	0	176	0	0
	Rys ostrovid	211	0	0	0	0
	Sojka škriekavá	4250	0	50	0	2
	Straka čiernozobá	2943	0	4	0	2
	Tetrov hlucháň	99	0	0	0	0
	Tetrov hoľniak	95	0	0	0	0
	Tchor svetlý	83	0	0	0	0
	Tchor tmavý	230	0	2	0	0
	Vlk dravý	185	0	18	0	0
	Vrana túlavá	1433	0	5	0	0
	<b>Spolu</b>	<b>24 168</b>	<b>12</b>	<b>1 708</b>	<b>0</b>	<b>87</b>



Typ revíru	Druh zveri	JKS alebo odhadovaný stav k 31.3.2012	Povolená výnimka na lov	Úbytok zveri		
				Odstrel	Odchyt	Úhyn
ostat. prenajaté revíry	Bobor vodný	3	0	0	0	0
	Havran čierny	172	0	0	0	0
	Holub hrivnák	1162	0	0	10	0
	Hrdlička záhradná	1164	0	0	0	0
	Hus bieločelá	2	0	0	0	0
	Hus divá	2	0	0	0	0
	Jazvec lesný	645	0	48	0	5
	Kamzík vrch.tatranský	18	0	0	0	0
	Krkavec čierny	982	0	0	0	0
	Kuna lesná	562	0	6	0	2
	Kuna skalná	504	0	8	0	6
	Líška hrdzavá	1719	0	546	0	34
	Lyska čierna	16	0	0	0	0
	Mačka divá	196	0	0	0	1
	Medveď hnedý	221	8	5	0	2
	Medvedík čistotný	1	0	0	0	0
	Nutria riečna	28	0	0	0	0
	Ondatra pižmová	157	0	0	0	5
	Psík medvedíkovitý	6	0	0	0	0
	Pytliačiace psy	0	0	114	0	4
	Rys ostrovid	127	0	0	0	1
	Sluka lesná	x	0	0	0	0
	Sojka škriekavá	1956	0	29	0	0
	Straka čiernozobá	1261	0	40	10	0
	Šakal zlatý	1	0	0	0	0
	Tetrov hlucháň	84	0	0	0	0
	Tetrov hoľniak	48	0	0	0	0
	Tchor svetlý	39	0	0	0	0
	Tchor tmavý	67	0	1	0	0
	Vlk dravý	123	0	4	0	0
Vrana túlavá	988	0	5	5	0	
<b>Spolu</b>		<b>12 254</b>	<b>8</b>	<b>806</b>	<b>25</b>	<b>60</b>

Typ revíru	Druh zveri	JKS alebo odhadovaný stav k 31.3.2012	Povolená výnimka na lov	Úbytok zveri		
				Odstrel	Odchyt	Úhyn
poř. revíry spolu	Bobor vodný	5	0	0	0	0
	Havran čierny	814	0	1	0	0
	Holub hrivnák	3019	0	8	10	4
	Hrdlička záhradná	3499	0	0	0	0
	Hus bieločelá	17	0	0	0	0
	Hus divá	8	0	0	0	0
	Jazvec lesný	2123	0	161	0	14
	Jeleň sika	0	0	1	0	0
	Kamzík vrch.tatranský	41	0	0	0	0
	Krkavec čierny	3053	0	0	0	0
	Kuna lesná	2024	0	15	0	5
	Kuna skalná	1873	0	16	0	9
	Líška hrdzavá	5913	0	2024	0	93
	Lyska čierna	99	0	0	0	0
	Mačka divá	785	0	0	0	2
	Medveď hnedý	765	29	17	0	7
	Medvedík čistotný	8	0	0	0	0
	Nutria riečna	41	0	0	0	0
	Ondatra pižmová	216	0	0	0	5
	Psík medvedíkovitý	28	0	0	0	0
	Pytliáčiaci psy	0	0	323	0	4
	Rys ostrovid	411	0	0	0	1
	Sluka lesná	x	0	0	0	0
	Sojka škriekavá	6746	0	80	0	2
	Straka čiernozobá	4408	0	45	10	2
	Šakal zlatý	1	0	0	0	0
	Tetrov hlucháň	292	0	0	0	0
	Tetrov hoľniak	158	0	0	0	0
	Tchor svetlý	122	0	0	0	0
	Tchor tmavý	308	0	3	0	0
	Vlk dravý	398	0	25	0	1
	Vrana túlavá	2538	0	10	5	0
	<b>Spolu</b>	<b>39 713</b>	<b>29</b>	<b>2 729</b>	<b>25</b>	<b>149</b>

## 11. Ostatné druhy zveri a zvieratá škodlivé poľovníctvu

### Prešovský kraj

Typ revíru	Druh zveri	JKS alebo odhadovaný stav k 31.3.2012	Povolená výnimka na lov	Úbytok zveri			
				Odstrel	Odchyt	Úhyn	
režijné revíry Lesov SR	Bobor vodný	9	0	0	0	0	
	Havran čierny	5	0	0	0	0	
	Holub hrivnák	20	0	0	0	0	
	Hrdlička záhradná	4	0	0	0	0	
	Jazvec lesný	37	0	2	0	0	
	Krkavec čierny	39	0	0	0	0	
	Kuna lesná	27	0	0	0	0	
	Kuna skalná	11	0	0	0	0	
	Líška hrdzavá	81	0	15	0	2	
	Mačka divá	10	0	0	0	0	
	Medveď hnedý	1	0	0	0	0	
	Ondatra pižmová	2	0	0	0	0	
	Psík medvedíkovitý	3	0	1	0	0	
	Pytliaciace psy	0	0	2	0	0	
	Rys ostrovid	19	0	0	0	0	
	Sojka škriekavá	65	0	0	0	0	
	Straka čiernozobá	39	0	0	0	0	
	Tchor tmavý	2	0	0	0	0	
	Vlk dravý	22	0	3	0	0	
	Vrana túlavá	10	0	0	0	0	
	<b>Spolu</b>		<b>396</b>	<b>0</b>	<b>23</b>	<b>0</b>	<b>2</b>

Typ revíru	Druh zveri	JKS alebo odhadovaný stav k 31.3.2012	Povolená výnimka na lov	Úbytok zveri			
				Odstrel	Odchyt	Úhyn	
revíry ostat. štát. org.	Bobor vodný	9	0	0	0	0	
	Havran čierny	132	0	0	0	0	
	Holub hrivnák	51	0	0	0	0	
	Hrdlička záhradná	170	0	0	0	0	
	Jazvec lesný	49	0	3	0	0	
	Kamzík vrch.tatranský	479	0	0	0	6	
	Krkavec čierny	62	0	0	0	0	
	Kuna lesná	99	0	1	0	0	
	Kuna skalná	67	0	0	0	0	
	Líška hrdzavá	240	0	122	0	11	
	Mačka divá	11	0	0	0	0	
	Medveď hnedý	55	3	2	0	1	
	Psík medvedíkovitý	5	0	2	0	0	
	Pytliaciace psy	0	0	20	0	0	
	Rys ostrovid	26	0	0	0	0	
	Sluka lesná	x	0	0	0	0	
	Sojka škriekavá	179	0	0	0	0	
	Straka čiernozobá	253	0	0	0	0	
	Tetrov hlucháň	81	0	0	0	0	
	Tetrov hoľniak	40	0	0	0	0	
	Vlk dravý	46	0	3	0	0	
	<b>Spolu</b>		<b>2 054</b>	<b>3</b>	<b>153</b>	<b>0</b>	<b>18</b>

Typ revíru	Druh zveri	JKS alebo odhadovaný stav k 31.3.2012	Povolená výnimka na lov	Úbytok zveri		
				Odstrel	Odchyt	Úhyn
režijné revíry nešt. sub.	Bobor vodný	2	0	0	0	0
	Havran čierny	3	0	0	0	0
	Holub hrivnák	85	0	0	0	0
	Hrdlička záhradná	19	0	0	0	0
	Jazvec lesný	49	0	0	0	0
	Krkavec čierny	118	0	0	0	0
	Kuna lesná	74	0	0	0	0
	Kuna skalná	46	0	0	0	0
	Líška hrdzavá	129	0	18	0	2
	Mačka divá	26	0	0	0	0
	Medveď hnedý	22	0	0	0	0
	Psík medvedíkovitý	7	0	0	0	0
	Pytliačiacie psy	0	0	4	0	0
	Rys ostrovid	35	0	0	0	0
	Sojka škriekavá	133	0	10	0	0
	Straka čiernozobá	90	0	10	0	0
	Tetrov hlucháň	14	0	0	0	0
	Tetrov hoľniak	4	0	0	0	0
	Tchor tmavý	10	0	0	0	0
	Vlk dravý	43	0	2	0	1
	Vrana túlavá	29	0	0	0	0
	<b>Spolu</b>	<b>938</b>	<b>0</b>	<b>44</b>	<b>0</b>	<b>3</b>

Typ revíru	Druh zveri	JKS alebo odhadovaný stav k 31.3.2012	Povolená výnimka na lov	Úbytok zveri		
				Odstrel	Odchyt	Úhyn
prenajaté revíry SPZ	Bobor vodný	229	0	0	0	0
	Havran čierny	1000	0	0	0	0
	Holub hrivnák	1917	0	8	0	0
	Hrdlička záhradná	2168	0	0	0	0
	Hus bieločelá	5	0	0	0	0
	Hus divá	30	0	0	0	0
	Hus siatinná (poľná)	10	0	0	0	0
	Jazvec lesný	1447	0	151	0	12
	Kamzík vrch.tatranský	135	0	0	0	1
	Krkavec čierny	2332	0	0	0	0
	Kuna lesná	1377	0	24	0	0
	Kuna skalná	991	0	25	0	1
	Líška hrdzavá	3754	0	1740	0	82
	Los mokrad'ový	3	0	0	0	0
	Lyska čierna	67	0	0	0	0
	Mačka divá	561	0	0	0	2
	Medveď hnedý	114	0	0	0	0
	Medvedík čistotný	21	0	1	0	0
	Norok severoamerický	3	0	0	0	0
	Nutria riečna	35	0	0	0	0
	Ondatra pižmová	95	0	0	0	0
	Psík medvedíkovitý	332	0	39	1	1
	Pytliaciačie psy	0	0	401	0	1
	Rys ostrovid	365	0	0	0	1
	Sluka lesná	x	0	0	0	0
	Sojka škriekavá	3818	0	109	0	3
	Straka čiernozobá	3348	0	77	0	2
	Šakal zlatý	5	0	1	0	0
	Tetrov hlucháň	69	0	0	0	0
	Tetrov hoľniak	58	0	0	0	0
	Tchor svetlý	242	0	0	0	1
	Tchor tmavý	246	0	1	0	1
	Vlk dravý	547	0	52	0	2
	Vrana túlavá	1064	0	13	0	2
<b>Spolu</b>		<b>26 388</b>	<b>0</b>	<b>2 642</b>	<b>1</b>	<b>112</b>

Typ revíru	Druh zveri	JKS alebo odhadovaný stav k 31.3.2012	Povolená výnimka na lov	Úbytok zveri			
				Odstrel	Odchyt	Úhyn	
ostat. prenajaté revíry	Bobor vodný	12	0	0	0	0	
	Havran čierny	48	0	0	0	0	
	Holub hrivnák	118	0	0	0	0	
	Hrdlička záhradná	171	0	0	0	0	
	Jazvec lesný	177	0	25	0	0	
	Krkavec čierny	335	0	0	0	0	
	Kuna lesná	152	0	7	0	0	
	Kuna skalná	86	0	0	0	0	
	Líška hrdzavá	301	0	210	0	2	
	Lyska čierna	20	0	0	0	0	
	Mačka divá	83	0	0	0	1	
	Medveď hnedý	28	0	0	0	0	
	Medveď čírotný	2	0	0	0	0	
	Ondatra pižmová	2	0	0	0	0	
	Psík medveďkovitý	29	0	4	0	0	
	Pytliaciace psy	0	0	14	0	0	
	Rys ostrovid	42	0	0	0	0	
	Sojka škriekavá	351	0	10	0	0	
	Straka čiernozobá	312	0	13	0	0	
	Tetrov hlucháň	12	0	0	0	0	
	Tetrov hoľniak	8	0	0	0	0	
	Tchor svetlý	33	0	0	0	0	
	Tchor tmavý	35	0	0	0	0	
	Vlk dravý	77	0	3	0	0	
	Vrana túlavá	119	0	4	0	0	
	<b>Spolu</b>		<b>2 553</b>	<b>0</b>	<b>290</b>	<b>0</b>	<b>3</b>

Typ revíru	Druh zveri	JKS alebo odhadovaný stav k 31.3.2012	Povolená výnimka na lov	Úbytok zveri		
				Odstrel	Odchyt	Úhyn
poř. revíry spolu	Bobor vodný	261	0	0	0	0
	Havran čierny	1188	0	0	0	0
	Holub hrivnák	2191	0	8	0	0
	Hrdlička záhradná	2532	0	0	0	0
	Hus bieločelá	5	0	0	0	0
	Hus divá	30	0	0	0	0
	Hus siatinná (poľná)	10	0	0	0	0
	Jazvec lesný	1759	0	181	0	12
	Kamzík vrch.tatranský	614	0	0	0	7
	Krkavec čierny	2886	0	0	0	0
	Kuna lesná	1729	0	32	0	0
	Kuna skalná	1201	0	25	0	1
	Líška hrdzavá	4505	0	2105	0	99
	Los mokrad'ový	3	0	0	0	0
	Lyska čierna	87	0	0	0	0
	Mačka divá	691	0	0	0	3
	Medveď hnedý	220	3	2	0	1
	Medvedík čistotný	23	0	1	0	0
	Norok severoamerický	3	0	0	0	0
	Nutria riečna	35	0	0	0	0
	Ondatra pižmová	99	0	0	0	0
	Psík medvedíkovitý	376	0	46	1	1
	Pytliačiacie psy	0	0	441	0	1
	Rys ostrovid	487	0	0	0	1
	Sluka lesná	x	0	0	0	0
	Sojka škriekavá	4546	0	129	0	3
	Straka čiernozobá	4042	0	100	0	2
	Šakal zlatý	5	0	1	0	0
	Tetrov hluchán	176	0	0	0	0
	Tetrov hoľniak	110	0	0	0	0
	Tchor svetlý	275	0	0	0	1
	Tchor tmavý	293	0	1	0	1
	Vlk dravý	735	0	63	0	3
	Vrana túlavá	1222	0	17	0	2
	<b>Spolu</b>	<b>32 339</b>	<b>3</b>	<b>3 152</b>	<b>1</b>	<b>138</b>

## 11. Ostatné druhy zveri a zvieratá škodlivé poľovníctvu

### Košický kraj

Typ revíru	Druh zveri	JKS alebo odhadovaný stav k 31.3.2012	Povolená výnimka na lov	Úbytok zveri			
				Odstrel	Odchyt	Úhyn	
režijné revíry Lesov SR	Havran čierny	20	0	0	0	0	
	Holub hrivnák	202	0	0	0	0	
	Hrdlička záhradná	2	0	0	0	0	
	Jazvec lesný	126	0	5	0	2	
	Krkavec čierny	146	0	0	0	0	
	Kuna lesná	164	0	0	0	0	
	Kuna skalná	70	0	0	0	0	
	Líška hrdzavá	245	0	32	0	2	
	Mačka divá	55	0	0	0	0	
	Medveď hnedý	32	0	0	0	0	
	Psík medvedíkovitý	3	0	0	0	0	
	Pytliaciace psy	0	0	33	0	0	
	Rys ostrovid	35	0	0	0	0	
	Sojka škriekavá	278	0	0	0	0	
	Straka čiernozobá	122	0	0	0	0	
	Tetrov hlucháň	13	0	0	0	0	
	Tchor svetlý	2	0	0	0	0	
	Tchor tmavý	6	0	0	0	0	
	Vlk dravý	46	0	4	0	0	
	Vrana túlavá	32	0	0	0	0	
	<b>Spolu</b>		<b>1 599</b>	<b>0</b>	<b>74</b>	<b>0</b>	<b>4</b>

Typ revíru	Druh zveri	JKS alebo odhadovaný stav k 31.3.2012	Povolená výnimka na lov	Úbytok zveri		
				Odstrel	Odchyt	Úhyn
revíry ostat. štát. org.	Jazvec lesný	20	0	5	0	0
	Krkavec čierny	8	0	0	0	0
	Kuna lesná	15	0	0	0	0
	Kuna skalná	5	0	0	0	0
	Líška hrdzavá	35	0	18	0	0
	Mačka divá	5	0	0	0	0
	Pytliaciace psy	0	0	2	0	0
	Sojka škriekavá	20	0	0	0	0
	Straka čiernozobá	20	0	0	0	0
	Tchor tmavý	3	0	0	0	0
	Vrana túlavá	5	0	0	0	0
	<b>Spolu</b>		<b>136</b>	<b>0</b>	<b>25</b>	<b>0</b>



Typ revíru	Druh zveri	JKS alebo odhadovaný stav k 31.3.2012	Povolená výnimka na lov	Úbytok zveri			
				Odstrel	Odchyt	Úhyn	
režijné revíry nešt. sub.	Havran čierny	30	0	0	0	0	
	Holub hrivnák	26	0	0	0	0	
	Hrdlička záhradná	30	0	0	0	0	
	Jazvec lesný	50	0	8	0	1	
	Krkavec čierny	14	0	0	0	0	
	Kuna lesná	33	0	0	0	1	
	Kuna skalná	14	0	0	0	0	
	Líška hrdzavá	69	0	28	0	0	
	Mačka divá	13	0	0	0	0	
	Medveď hnedý	6	0	0	0	0	
	Ondatra pižmová	5	0	0	0	0	
	Psík medvedíkovitý	1	0	0	0	0	
	Pytličiace psy	0	0	12	0	0	
	Rys ostrovid	15	0	0	0	0	
	Sojka škriekavá	35	0	0	0	0	
	Straka čiernozobá	10	0	0	0	0	
	Tetrov hlucháň	16	0	0	0	0	
	Tetrov hoľniak	35	0	0	0	0	
	Tchor svetlý	7	0	0	0	0	
	Vlk dravý	14	0	1	0	0	
	Vrana túlavá	30	0	0	0	0	
	<b>Spolu</b>		<b>453</b>	<b>0</b>	<b>49</b>	<b>0</b>	<b>2</b>

Typ revíru	Druh zveri	JKS alebo odhadovaný stav k 31.3.2012	Povolená výnimka na lov	Úbytok zveri			
				Odstrel	Odchyt	Úhyn	
prenajaté revíry SPZ	Bobor vodný	31	0	0	0	0	
	Havran čierny	5019	0	19	0	1	
	Holub hrivnák	3886	0	18	0	5	
	Hrdlička záhradná	5813	0	0	0	7	
	Hus bieločelá	712	0	1	0	0	
	Hus divá	3472	0	3	0	0	
	Hus siatinná (poľná)	170	0	2	0	0	
	Jazvec lesný	1482	0	163	0	12	
	Krkavec čierny	2280	0	0	0	2	
	Kuna lesná	1311	0	26	4	1	
	Kuna skalná	838	0	20	2	9	
	Líška hrdzavá	4012	0	2679	58	70	
	Lyska čierna	1238	0	9	0	0	
	Mačka divá	692	0	0	0	1	
	Medveď hnedý	34	0	0	0	0	
	Medvedík čistotný	4	0	0	0	0	
	Nutria riečna	14	0	0	0	0	
	Ondatra pižmová	858	0	0	0	4	
	Psík medvedíkovitý	167	0	6	0	0	
	Pytliačiacce psy	0	0	344	0	29	
	Rys ostrovid	157	0	0	0	0	
	Sluka lesná	x	0	0	0	4	
	Sojka škriekavá	4066	0	208	6	2	
	Straka čiernozobá	6000	0	350	29	3	
	Šakal zlatý	2	0	0	0	0	
	Tetrov hlucháň	39	0	0	0	0	
	Tetrov hoľniak	23	0	0	0	0	
	Tchor svetlý	285	0	0	0	2	
	Tchor tmavý	496	0	1	0	0	
	Vlk dravý	204	0	21	0	0	
	Vrana túlavá	5653	0	81	0	5	
	<b>Spolu</b>		<b>48 958</b>	<b>0</b>	<b>3 951</b>	<b>99</b>	<b>157</b>

Typ revíru	Druh zveri	JKS alebo odhadovaný stav k 31.3.2012	Povolená výnimka na lov	Úbytok zveri			
				Odstrel	Odchyt	Úhyn	
ostat. prenajaté revíry	Bobor vodný	1	0	0	0	0	
	Havran čierny	708	0	4	0	1	
	Holub hrivnák	729	0	0	0	0	
	Hrdlička záhradná	1347	0	6	0	0	
	Hus bieločelá	150	0	0	0	0	
	Hus divá	450	0	0	0	0	
	Hus siatinná (poľná)	550	0	0	0	0	
	Jazvec lesný	295	0	25	0	14	
	Krkavec čierny	740	0	0	0	0	
	Kuna lesná	265	0	1	0	5	
	Kuna skalná	241	0	0	0	2	
	Líška hrdzavá	656	0	240	4	36	
	Lyska čierna	175	0	0	0	0	
	Mačka divá	193	0	0	0	2	
	Medveď hnedý	9	0	0	0	0	
	Medvedík čistotný	13	0	0	0	0	
	Ondatra pižmová	166	0	0	0	0	
	Psík medvedíkovitý	39	0	0	0	0	
	Pytličiace psy	0	0	60	0	0	
	Rys ostrovid	50	0	0	0	0	
	Sojka škriekavá	1185	0	36	0	0	
	Straka čiernozobá	1526	0	80	0	0	
	Tetrov hoľniak	1	0	0	0	0	
	Tchor svetlý	87	0	0	0	0	
	Tchor tmavý	102	0	0	0	0	
	Vlk dravý	44	0	0	0	0	
	Vrana túlavá	958	0	8	0	0	
	<b>Spolu</b>		<b>10 680</b>	<b>0</b>	<b>460</b>	<b>4</b>	<b>60</b>

Typ revíru	Druh zveri	JKS alebo odhadovaný stav k 31.3.2012	Povolená výnimka na lov	Úbytok zveri		
				Odstrel	Odchyt	Úhyn
poř. revíry spolu	Bobor vodný	32	0	0	0	0
	Havran čierny	5777	0	23	0	2
	Holub hrivnák	4843	0	18	0	5
	Hrdlička záhradná	7192	0	6	0	7
	Hus bieločelá	862	0	1	0	0
	Hus divá	3922	0	3	0	0
	Hus siatinná (poľná)	720	0	2	0	0
	Jazvec lesný	1973	0	206	0	29
	Krkavec čierny	3188	0	0	0	2
	Kuna lesná	1788	0	27	4	7
	Kuna skalná	1168	0	20	2	11
	Líška hrdzavá	5017	0	2997	62	108
	Lyska čierna	1413	0	9	0	0
	Mačka divá	958	0	0	0	3
	Medveď hnedý	81	0	0	0	0
	Medvedík čistotný	17	0	0	0	0
	Nutria riečna	14	0	0	0	0
	Ondatra pižmová	1029	0	0	0	4
	Psík medvedíkovitý	210	0	6	0	0
	Pytličiace psy	0	0	451	0	29
	Rys ostrovid	257	0	0	0	0
	Sluka lesná	x	0	0	0	4
	Sojka škriekavá	5584	0	244	6	2
	Straka čiernozobá	7678	0	430	29	3
	Šakal zlatý	2	0	0	0	0
	Tetrov hlucháň	68	0	0	0	0
	Tetrov hoľniak	59	0	0	0	0
	Tchor svetlý	381	0	0	0	2
	Tchor tmavý	607	0	1	0	0
	Vlk dravý	308	0	26	0	0
	Vrana túlavá	6678	0	89	0	5
	<b>Spolu</b>	<b>61 826</b>	<b>0</b>	<b>4 559</b>	<b>103</b>	<b>223</b>

## 12. Škody spôsobené raticovou zverou

### Bratislavský kraj

Typ revíru	Škody	Celkové vyčíslenie škôd €	Uhradené škody €
režijné revíry Lesov SR	v lesnom hospodárstve	2 892	0
	<b>Spolu</b>	<b>2 892</b>	<b>0</b>
revíry ostat. štát. org.	v lesnom hospodárstve	6 291	0
	<b>Spolu</b>	<b>6 291</b>	<b>0</b>
prenajaté revíry SPZ	v poľnohospodárstve	6 000	0
	v lesnom hospodárstve	2 094	240
	<b>Spolu</b>	<b>8 094</b>	<b>240</b>
ostat. prenajaté revíry	v lesnom hospodárstve	2 268	2 321
	<b>Spolu</b>	<b>2 268</b>	<b>2 321</b>
poľ. revíry spolu	v poľnohospodárstve	6 000	0
	v lesnom hospodárstve	13 545	2 561
	<b>Spolu</b>	<b>19 545</b>	<b>2 561</b>

### Trnavský kraj

Typ revíru	Škody	Celkové vyčíslenie škôd €	Uhradené škody €
režijné revíry nešt. sub.	v poľnohospodárstve	15 656	0
	v lesnom hospodárstve	300	0
	<b>Spolu</b>	<b>15 956</b>	<b>0</b>
prenajaté revíry SPZ	v poľnohospodárstve	145 800	2 450
	v lesnom hospodárstve	860	950
	<b>Spolu</b>	<b>146 660</b>	<b>3 400</b>
ostat. prenajaté revíry	v poľnohospodárstve	9 050	7 050
	v lesnom hospodárstve	2 807	2 807
	<b>Spolu</b>	<b>11 857</b>	<b>9 857</b>
poľ. revíry spolu	v poľnohospodárstve	170 506	9 500
	v lesnom hospodárstve	3 967	3 757
	<b>Spolu</b>	<b>174 473</b>	<b>13 257</b>

**Trenčiansky kraj**

<b>Typ revíru</b>	<b>Škody</b>	<b>Celkové vyčíslenie škôd €</b>	<b>Uhradené škody €</b>
<b>režijné revíry Lesov SR</b>	v poľnohospodárstve	5 500	5 500
	v lesnom hospodárstve	26 588	120
	<b>Spolu</b>	<b>32 088</b>	<b>5 620</b>
<b>režijné revíry nešt. sub.</b>	v poľnohospodárstve	4 000	0
	v lesnom hospodárstve	4 780	1 400
	<b>Spolu</b>	<b>8 780</b>	<b>1 400</b>
<b>preajaté revíry SPZ</b>	v poľnohospodárstve	93 540	17 156
	v lesnom hospodárstve	26 478	6 704
	<b>Spolu</b>	<b>120 018</b>	<b>23 860</b>
<b>ostat. preajaté revíry</b>	v poľnohospodárstve	23 550	9 728
	v lesnom hospodárstve	55 466	4 261
	<b>Spolu</b>	<b>79 016</b>	<b>13 989</b>
<b>poľ. revíry spolu</b>	v poľnohospodárstve	126 590	32 384
	v lesnom hospodárstve	113 312	12 485
	<b>Spolu</b>	<b>239 902</b>	<b>44 869</b>

**Nitriansky kraj**

<b>Typ revíru</b>	<b>Škody</b>	<b>Celkové vyčíslenie škôd €</b>	<b>Uhradené škody €</b>
<b>režijné revíry Lesov SR</b>	v poľnohospodárstve	0	0
	v lesnom hospodárstve	4 800	0
	<b>Spolu</b>	<b>4 800</b>	<b>0</b>
<b>preajaté revíry SPZ</b>	v poľnohospodárstve	41 760	120
	v lesnom hospodárstve	2 747	747
	<b>Spolu</b>	<b>44 507</b>	<b>867</b>
<b>ostat. preajaté revíry</b>	v poľnohospodárstve	21 300	800
	v lesnom hospodárstve	46 481	200
	<b>Spolu</b>	<b>67 781</b>	<b>1 000</b>
<b>poľ. revíry spolu</b>	v poľnohospodárstve	63 060	920
	v lesnom hospodárstve	54 028	947
	<b>Spolu</b>	<b>117 088</b>	<b>1 867</b>

**Žilinský kraj**

Typ revíru	Škody	Celkové vyčíslenie škôd €	Uhradené škody €
režijné revíry Lesov SR	v poľnohospodárstve	200	200
	v lesnom hospodárstve	268	0
	<b>Spolu</b>	<b>468</b>	<b>200</b>
revíry ostat. štát. org.	v lesnom hospodárstve	1 096	0
	<b>Spolu</b>	<b>1 096</b>	<b>0</b>
režijné revíry nešt. sub.	v lesnom hospodárstve	39 930	0
	<b>Spolu</b>	<b>39 930</b>	<b>0</b>
prenajaté revíry SPZ	v poľnohospodárstve	23 299	10 467
	v lesnom hospodárstve	33 167	6 617
	<b>Spolu</b>	<b>56 466</b>	<b>17 084</b>
ostat. prenajaté revíry	v poľnohospodárstve	23 550	697
	v lesnom hospodárstve	8 994	4 672
	<b>Spolu</b>	<b>32 544</b>	<b>5 369</b>
poľ. revíry spolu	v poľnohospodárstve	47 049	11 364
	v lesnom hospodárstve	83 455	11 289
	<b>Spolu</b>	<b>130 504</b>	<b>22 653</b>

**Banskobystrický kraj**

Typ revíru	Škody	Celkové vyčíslenie škôd €	Uhradené škody €
režijné revíry Lesov SR	v poľnohospodárstve	247	247
	v lesnom hospodárstve	918	0
	<b>Spolu</b>	<b>1 165</b>	<b>247</b>
revíry ostat. štát. org.	v poľnohospodárstve	3 420	1 478
	v lesnom hospodárstve	7 103	0
	<b>Spolu</b>	<b>10 523</b>	<b>1 478</b>
režijné revíry nešt. sub.	v poľnohospodárstve	1 000	0
	v lesnom hospodárstve	7 850	0
	<b>Spolu</b>	<b>8 850</b>	<b>0</b>
prenajaté revíry SPZ	v poľnohospodárstve	119 777	14 529
	v lesnom hospodárstve	10 441	9 641
	<b>Spolu</b>	<b>130 218</b>	<b>24 170</b>
ostat. prenajaté revíry	v poľnohospodárstve	89 340	1 920
	v lesnom hospodárstve	17 605	8 177
	<b>Spolu</b>	<b>106 945</b>	<b>10 097</b>
poľ. revíry spolu	v poľnohospodárstve	213 784	18 174
	v lesnom hospodárstve	43 917	17 818
	<b>Spolu</b>	<b>257 701</b>	<b>35 992</b>

**Prešovský kraj**

<b>Typ revíru</b>	<b>Škody</b>	<b>Celkové vyčíslenie škôd €</b>	<b>Uhradené škody €</b>
režijné revíry Lesov SR	v poľnohospodárstve	0	0
	v lesnom hospodárstve	891	0
	<b>Spolu</b>	<b>891</b>	<b>0</b>
revíry ostat. štát. org.	v poľnohospodárstve	1 631	1 631
	v lesnom hospodárstve	58 652	0
	<b>Spolu</b>	<b>60 283</b>	<b>1 631</b>
režijné revíry nešt. sub.	v poľnohospodárstve	1 000	0
	v lesnom hospodárstve	38 160	0
	<b>Spolu</b>	<b>39 160</b>	<b>0</b>
prenajaté revíry SPZ	v poľnohospodárstve	54 472	1 712
	v lesnom hospodárstve	26 887	5 076
	<b>Spolu</b>	<b>81 359</b>	<b>6 788</b>
ostat. prenajaté revíry	v poľnohospodárstve	2 250	500
	v lesnom hospodárstve	550	550
	<b>Spolu</b>	<b>2 800</b>	<b>1 050</b>
poľ. revíry spolu	v poľnohospodárstve	59 353	3 843
	v lesnom hospodárstve	125 140	5 626
	<b>Spolu</b>	<b>184 493</b>	<b>9 469</b>

**Košický kraj**

<b>Typ revíru</b>	<b>Škody</b>	<b>Celkové vyčíslenie škôd €</b>	<b>Uhradené škody €</b>
režijné revíry Lesov SR	v lesnom hospodárstve	998	0
	<b>Spolu</b>	<b>998</b>	<b>0</b>
režijné revíry nešt. sub.	v poľnohospodárstve	2 198	741
	v lesnom hospodárstve	5 772	0
	<b>Spolu</b>	<b>7 970</b>	<b>741</b>
prenajaté revíry SPZ	v poľnohospodárstve	157 900	20 000
	v lesnom hospodárstve	14 210	5 861
	<b>Spolu</b>	<b>172 110</b>	<b>25 861</b>
ostat. prenajaté revíry	v poľnohospodárstve	33 000	9 500
	v lesnom hospodárstve	1 000	700
	<b>Spolu</b>	<b>34 000</b>	<b>10 200</b>
poľ. revíry spolu	v poľnohospodárstve	193 098	30 241
	v lesnom hospodárstve	21 980	6 561
	<b>Spolu</b>	<b>215 078</b>	<b>36 802</b>



### 13. Škody spôsobené medved'om

#### Trenčiansky kraj

Typ revíru	Druh zveri	Množstvo	Hodnota €	Vyplatená náhrada €
<b>prenajaté revíry SPZ</b>	Jelenia zver spolu	7	1 381	0
	Diviačia zver spolu	9	714	0
	Poľovnícke zariadenia	4	250	0
	Úle	7	1 200	0
	Ovocné stromy	10	200	0
	Útok na človeka - nedokončený	9	0	0
	<b>Spolu</b>			<b>3 745</b>
<b>ostat. prenájaté revíry</b>	Jelenia zver spolu	1	800	0
	Srnčia zver spolu	1	200	0
	Poľovnícke zariadenia	2	500	0
	<b>Spolu</b>			<b>1 500</b>
<b>poľ. revíry spolu</b>	Jelenia zver spolu	8	2 181	0
	Srnčia zver spolu	1	200	0
	Diviačia zver spolu	9	714	0
	Poľovnícke zariadenia	6	750	0
	Úle	7	1 200	0
	Ovocné stromy	10	200	0
	Útok na človeka - nedokončený	9	0	0
	<b>Spolu</b>			<b>5 245</b>

#### Nitriansky kraj

Typ revíru	Druh zveri	Množstvo	Hodnota €	Vyplatená náhrada €
<b>režijné revíry Lesov SR</b>	Jelenia zver spolu	1	500	0
	Diviačia zver spolu	1	100	0
	Úle	3	1 000	0
	Ovocné stromy	20	300	0
	<b>Spolu</b>			<b>1 900</b>
<b>prenajaté revíry SPZ</b>	Poľnohospodárske plodiny	0	1 500	0
	<b>Spolu</b>			<b>1 500</b>
<b>poľ. revíry spolu</b>	Jelenia zver spolu	1	500	0
	Diviačia zver spolu	1	100	0
	Úle	3	1 000	0
	Poľnohospodárske plodiny	0	1 500	0
	Ovocné stromy	20	300	0
	<b>Spolu</b>			<b>3 400</b>

## Žilinský kraj

Typ revíru	Druh zveri	Množstvo	Hodnota €	Vyplatená náhrada €
režijné revíry Lesov SR	Jelenia zver spolu	1	564	0
	Poľovnícke zariadenia	2	35	0
	Ovocné stromy	8	150	0
	Útok na človeka - nedokončený	8	0	0
	<b>Spolu</b>		<b>749</b>	<b>0</b>
režijné revíry neštát.sub.	Poľovnícke zariadenia	1	100	0
	Ovce	7	1 146	1 146
	Úle	10	1 295	1 295
	Ovocné stromy	29	742	742
	Útok na človeka - nedokončený	1	0	0
<b>Spolu</b>		<b>3 283</b>	<b>3 183</b>	
prenajaté revíry SPZ	Jelenia zver spolu	15	3 453	996
	Srnčia zver spolu	10	430	0
	Diviacia zver spolu	12	2 196	0
	Poľovnícke zariadenia	10	1 570	0
	Hovädzí dobytok	6	2 946	193
	Ovce	39	1 940	750
	Kozy	1	0	0
	Úle	41	5 739	3 234
	Poľnohospodárske plodiny	0	3 030	2 600
	Ovocné stromy	34	350	0
	Útok na človeka - nedokončený	9	0	0
<b>Spolu</b>		<b>21 654</b>	<b>7 773</b>	
ostat. prenajaté revíry	Poľovnícke zariadenia	4	700	0
	Ovce	1	60	60
	Útok na človeka - nedokončený	3	0	0
	Kolízie s doprav. prostriedkami	2	5 000	0
<b>Spolu</b>		<b>5 760</b>	<b>60</b>	
poľ. revíry spolu	Jelenia zver spolu	16	4 017	996
	Srnčia zver spolu	10	430	0
	Diviacia zver spolu	12	2 196	0
	Poľovnícke zariadenia	17	2 405	0
	Hovädzí dobytok	6	2 946	193
	Ovce	47	3 146	1 956
	Kozy	1	0	0
	Úle	51	7 034	4 529
	Poľnohospodárske plodiny	0	3 030	2 600
	Ovocné stromy	71	1 242	742
	Útok na človeka - nedokončený	21	0	0
	Kolízie s doprav. prostriedkami	2	5 000	0
<b>Spolu</b>		<b>31 446</b>	<b>11 016</b>	

## Banskobystrický kraj

Typ revíru	Druh zveri	Množstvo	Hodnota €	Vyplatená náhrada €
<b>režijné revíry Lesov SR</b>	Jelenia zver spolu	3	1 593	0
	Diviačia zver spolu	1	498	0
	Poľovnícke zariadenia	9	1 750	0
	Úle	6	87	0
	Poľnohospodárske plodiny	12	260	0
	Ovocné stromy	8	190	0
	Útok na človeka - nedokončený	3	0	0
	Útok na človeka - dokončený	1	0	0
	<b>Spolu</b>			<b>4 378</b>
<b>revíry ostat. štát org.</b>	Jelenia zver spolu	1	996	0
	Ovocné stromy	40	1 480	0
	<b>Spolu</b>		<b>2 476</b>	<b>0</b>
<b>prenajaté revíry SPZ</b>	Jelenia zver spolu	17	12 595	0
	Srnčia zver spolu	9	720	0
	Diviačia zver spolu	8	1 261	0
	Poľovnícke zariadenia	9	530	0
	Ovce	3	1 121	1 121
	Hovädzí dobytok	15	874	126
	Úle	8	600	600
	Poľnohospodárske plodiny	39	3 962	2 095
	Ovocné stromy	0	5 539	5 539
	Útok na človeka - nedokončený	5	0	0
	Útok na človeka - dokončený	1	0	0
	<b>Spolu</b>		<b>27 202</b>	<b>9 481</b>
<b>ostat. prenajaté revíry</b>	Jelenia zver spolu	1	564	0
	Srnčia zver spolu	1	116	0
	Diviačia zver spolu	1	166	0
	Poľovnícke zariadenia	6	350	0
	Ovce	6	296	130
	Úle	13	768	198
	Poľnohospodárske plodiny	0	3 481	0
	Ovocné stromy	4	0	0
	Útok na človeka - nedokončený	6	0	0
<b>Spolu</b>		<b>5 741</b>	<b>328</b>	
<b>poľ. revíry spolu</b>	Jelenia zver spolu	22	15 748	0
	Srnčia zver spolu	10	836	0
	Diviačia zver spolu	10	1 925	0
	Poľovnícke zariadenia	24	2 630	0
	Hovädzí dobytok	3	1 121	1 121
	Ovce	21	1 170	256
	Kozy	8	600	600
	Úle	58	4 817	2 293
	Poľnohospodárske plodiny	12	9 280	5 539
	Ovocné stromy	52	1 670	0
	Útok na človeka - nedokončený	14	0	0
	Útok na človeka - dokončený	2	0	0
	<b>Spolu</b>		<b>39 797</b>	<b>9 809</b>

## Prešovský kraj

Typ revíru	Druh zveri	Množstvo	Hodnota €	Vyplatená náhrada €
revíry ostat. štát org.	Jelenia zver spolu	1	465	0
	<b>Spolu</b>		<b>465</b>	<b>0</b>
režijné revíry neštát.sub.	Poľovnícke zariadenia	3	900	0
	<b>Spolu</b>		<b>900</b>	<b>0</b>
prenajaté revíry SPZ	Jelenia zver spolu	1	350	0
	Poľovnícke zariadenia	1	200	0
	Útok na človeka - nedokončený	1	0	0
	<b>Spolu</b>		<b>550</b>	<b>0</b>
poľ. revíry spolu	Jelenia zver spolu	2	815	0
	Poľovnícke zariadenia	4	1 100	0
	Útok na človeka - nedokončený	1	0	0
	<b>Spolu</b>		<b>1 915</b>	<b>0</b>

## Košický kraj

Typ revíru	Druh zveri	Množstvo	Hodnota €	Vyplatená náhrada €
prenajaté revíry SPZ	Jelenia zver spolu	1	0	0
	Hovädzí dobytok	2	720	0
	Ovce	1	70	50
	<b>Spolu</b>		<b>790</b>	<b>50</b>
poľ. revíry spolu	Poľovnícke zariadenia	1	0	0
	Hovädzí dobytok	2	720	0
	Ovce	1	70	50
	<b>Spolu</b>		<b>790</b>	<b>50</b>

## 14. Škody spôsobené vlkom

### Trenčiansky kraj

Typ revíru	Druh zveri	Množstvo v ks	Hodnota €	Vyplatená náhrada €
režijné revíry Lesov SR	Jelenia zver spolu	3	1 692	0
	<b>Poľovná zver spolu</b>	<b>3</b>	<b>1 692</b>	<b>0</b>
	<b>Spolu</b>		<b>1 692</b>	<b>0</b>
prenajaté revíry SPZ	Jelenia zver spolu	10	2 395	0
	Srnčia zver spolu	5	580	0
	Diviacia zver spolu	7	514	0
	<b>Poľovná zver spolu</b>	<b>22</b>	<b>3 489</b>	<b>0</b>
	<b>Spolu</b>		<b>3 489</b>	<b>0</b>
poľ. revíry spolu	Jelenia zver spolu	13	4 087	0
	Srnčia zver spolu	5	580	0
	Diviacia zver spolu	7	514	0
	<b>Poľovná zver spolu</b>	<b>25</b>	<b>5 181</b>	<b>0</b>
	<b>Spolu</b>		<b>5 181</b>	<b>0</b>

### Nitriansky kraj

Typ revíru	Druh zveri	Množstvo v ks	Hodnota €	Vyplatená náhrada €
režijné revíry Lesov SR	Muflónia zver spolu	1	250	0
	Diviacia zver spolu	1	100	0
	<b>Poľovná zver spolu</b>	<b>2</b>	<b>350</b>	<b>0</b>
	<b>Spolu</b>		<b>350</b>	<b>0</b>
poľ. revíry spolu	Muflónia zver spolu	1	250	0
	Diviacia zver spolu	1	100	0
	<b>Poľovná zver spolu</b>	<b>2</b>	<b>350</b>	<b>0</b>
	<b>Spolu</b>		<b>350</b>	<b>0</b>

## Žilinský kraj

Typ revíru	Druh zveri	Množstvo v ks	Hodnota €	Vyplatená náhrada €
režijné revíry Lesov SR	Jelenia zver spolu	29	40 062	0
	Srnčia zver spolu	4	579	0
	<b>Poľovná zver spolu</b>	<b>33</b>	<b>40 641</b>	<b>0</b>
	<b>Spolu</b>		<b>40 641</b>	<b>0</b>
revíry ostat. štát. org.	Jelenia zver spolu	7	11 817	0
	Srnčia zver spolu	1	398	0
	<b>Poľovná zver spolu</b>	<b>8</b>	<b>12 215</b>	<b>0</b>
	<b>Spolu</b>		<b>12 215</b>	<b>0</b>
režijné revíry nešt. sub.	Ovce	3	192	192
	<b>Hospodárske zvieratá spolu</b>	<b>3</b>	<b>192</b>	<b>192</b>
	Jelenia zver spolu	19	29 210	0
	Srnčia zver spolu	3	300	0
	Diviacia zver spolu	10	898	0
	<b>Poľovná zver spolu</b>	<b>32</b>	<b>30 408</b>	<b>0</b>
	<b>Spolu</b>		<b>30 600</b>	<b>192</b>
prenajaté revíry SPZ	Hovädzí dobytok	1	1 000	0
	Ovce	166	11 323	5 613
	<b>Hospodárske zvieratá spolu</b>	<b>167</b>	<b>12 323</b>	<b>5613</b>
	Jelenia zver spolu	88	72 491	0
	Srnčia zver spolu	113	14 855	0
	Diviacia zver spolu	41	5 041	0
	Iná poľ. zver	7	911	0
	<b>Poľovná zver spolu</b>	<b>249</b>	<b>93 298</b>	<b>0</b>
	<b>Spolu</b>		<b>105 621</b>	<b>5 613</b>
ostat. prenajaté revíry	Ovce	3	198	198
	<b>Hospodárske zvieratá spolu</b>	<b>3</b>	<b>198</b>	<b>198</b>
	Jelenia zver spolu	26	22 655	0
	Srnčia zver spolu	21	3 324	0
	Diviacia zver spolu	7	692	0
	<b>Poľovná zver spolu</b>	<b>54</b>	<b>26 671</b>	<b>0</b>
	<b>Spolu</b>		<b>26 869</b>	<b>198</b>
poľ. revíry spolu	Hovädzí dobytok	1	1 000	0
	Ovce	172	11 713	6 003
	<b>Hospodárske zvieratá spolu</b>	<b>173</b>	<b>12 713</b>	<b>6003</b>
	Jelenia zver spolu	169	176 235	0
	Srnčia zver spolu	142	19 456	0
	Diviacia zver spolu	58	6 631	0
	Iná poľ. zver	7	911	0
	<b>Poľovná zver spolu</b>	<b>376</b>	<b>203 233</b>	<b>0</b>
	<b>Spolu</b>		<b>215 946</b>	<b>6 003</b>

**Banskobystrický kraj**

Typ revíru	Druh zveri	Množstvo v ks	Hodnota €	Vyplatená náhrada €
režijné revíry Lesov SR	Jelenia zver spolu	69	93 094	0
	Srnčia zver spolu	8	579	0
	Diviačia zver spolu	4	415	0
	<b>Poľovná zver spolu</b>	<b>81</b>	<b>94 088</b>	<b>0</b>
	<b>Spolu</b>		<b>94 088</b>	<b>0</b>
revíry ostat. štát. org.	Jelenia zver spolu	4	10 422	0
	<b>Poľovná zver spolu</b>	<b>4</b>	<b>10 422</b>	<b>10426</b>
	<b>Spolu</b>	<b>4</b>	<b>10 422</b>	<b>10426</b>
režijné revíry nešt. sub.	Ovce	2	60	60
	<b>Hospodárske zvieratá spolu</b>	<b>2</b>	<b>60</b>	<b>60</b>
	Jelenia zver spolu	1	200	0
	Srnčia zver spolu	6	400	0
	<b>Poľovná zver spolu</b>	<b>7</b>	<b>600</b>	<b>0</b>
	<b>Spolu</b>		<b>660</b>	<b>60</b>
prenajaté revíry SPZ	Ovce	51	2 896	1 392
	Kozy	3	210	0
	<b>Hospodárske zvieratá spolu</b>	<b>54</b>	<b>3 106</b>	<b>1 392</b>
	Jelenia zver spolu	78	43 389	0
	Srnčia zver spolu	58	8 139	0
	Diviačia zver spolu	12	1 691	0
	Iná poľ. zver	1	166	0
	<b>Poľovná zver spolu</b>	<b>149</b>	<b>53 385</b>	<b>0</b>
	<b>Spolu</b>		<b>56 491</b>	<b>1 392</b>
ostat. prenajaté revíry	Ovce	25	2 125	1 272
	<b>Hospodárske zvieratá spolu</b>	<b>25</b>	<b>2 125</b>	<b>1 272</b>
	Jelenia zver spolu	49	30 154	0
	Srnčia zver spolu	18	1 629	0
	Diviačia zver spolu	12	1 325	249
	<b>Poľovná zver spolu</b>	<b>79</b>	<b>33 108</b>	<b>249</b>
	<b>Spolu</b>		<b>35 233</b>	<b>1 521</b>
poľ. revíry spolu	Ovce	78	5 081	2 724
	Kozy	3	210	0
	<b>Hospodárske zvieratá spolu</b>	<b>81</b>	<b>5 291</b>	<b>2 724</b>
	Jelenia zver spolu	201	177 259	0
	Srnčia zver spolu	90	10 747	0
	Diviačia zver spolu	28	3 431	249
	Iná poľ. zver	1	166	0
	<b>Poľovná zver spolu</b>	<b>320</b>	<b>191 603</b>	<b>249</b>
	<b>Spolu</b>		<b>196 894</b>	<b>2 973</b>

## Prešovský kraj

Typ revíru	Druh zveri	Množstvo v ks	Hodnota €	Vyplatená náhrada €
režijné revíry Lesov SR	Hovädzí dobytok	3	1 200	0
	<b>Hospodárske zvieratá spolu</b>	<b>3</b>	<b>1 200</b>	<b>0</b>
	Jelenia zver spolu	10	5 267	0
	Srnčia zver spolu	4	238	0
	<b>Poľovná zver spolu</b>	<b>14</b>	<b>5 505</b>	<b>0</b>
	<b>Spolu</b>		<b>6 705</b>	<b>0</b>
revíry ostat. štát. org.	Jelenia zver spolu	60	43 251	0
	Srnčia zver spolu	2	796	0
	Diviacia zver spolu	7	1 278	0
	<b>Poľovná zver spolu</b>	<b>69</b>	<b>45 325</b>	<b>0</b>
	<b>Spolu</b>		<b>45 325</b>	<b>0</b>
režijné revíry nešt. sub.	Jelenia zver spolu	12	6 606	0
	Diviacia zver spolu	2	166	0
	<b>Poľovná zver spolu</b>	<b>14</b>	<b>6 772</b>	<b>0</b>
	<b>Spolu</b>		<b>6 772</b>	<b>0</b>
prenajaté revíry SPZ	Hovädzí dobytok	20	4 650	0
	Ovce	45	3 412	730
	Kozy	1	40	0
	<b>Hospodárske zvieratá spolu</b>	<b>66</b>	<b>8 102</b>	<b>730</b>
	Jelenia zver spolu	95	63 415	0
	Srnčia zver spolu	80	6 885	0
	Diviacia zver spolu	25	2 267	0
	<b>Poľovná zver spolu</b>	<b>200</b>	<b>72 567</b>	<b>0</b>
	<b>Spolu</b>		<b>80 669</b>	<b>730</b>
	ostat. prenajaté revíry	Jelenia zver spolu	24	17 105
Srnčia zver spolu		37	4 723	0
Danielia zver spolu		1	215	0
Diviacia zver spolu		45	3 806	0
<b>Poľovná zver spolu</b>		<b>107</b>	<b>25 849</b>	<b>0</b>
<b>Spolu</b>			<b>25 849</b>	<b>0</b>
poľ. revíry spolu	Hovädzí dobytok	23	5 850	0
	Ovce	45	3 412	730
	Kozy	1	40	0
	<b>Hospodárske zvieratá spolu</b>	<b>69</b>	<b>9 302</b>	<b>730</b>
	Jelenia zver spolu	201	135 644	0
	Srnčia zver spolu	123	12 642	0
	Danielia zver spolu	1	215	0
	Diviacia zver spolu	79	7 517	0
	<b>Poľovná zver spolu</b>	<b>404</b>	<b>156 018</b>	<b>0</b>
	<b>Spolu</b>		<b>165 320</b>	<b>730</b>



## Košický kraj

Typ revíru	Druh zveri	Množstvo v ks	Hodnota €	Vyplatená náhrada €
režijné revíry Lesov SR	Jelenia zver spolu	64	34 560	0
	Srnčia zver spolu	1	2 324	0
	Danielia zver spolu	3	996	0
	Diviacia zver spolu	5	316	0
	<b>Poľovná zver spolu</b>	<b>73</b>	<b>38 196</b>	<b>0</b>
	<b>Spolu</b>		<b>38 196</b>	<b>0</b>
režijné revíry nešt. sub.	Hovädzí dobytok	1	3 319	0
	<b>Hospodárske zvieratá spolu</b>	<b>1</b>	<b>3 319</b>	<b>0</b>
	Jelenia zver spolu	15	7 767	0
	Srnčia zver spolu	3	564	0
	Diviacia zver spolu	14	1 162	0
	<b>Poľovná zver spolu</b>	<b>32</b>	<b>9 493</b>	<b>0</b>
<b>Spolu</b>		<b>12 812</b>	<b>0</b>	
prenajaté revíry SPZ	Hovädzí dobytok	0	150	0
	Ovce	18	1 170	350
	<b>Hospodárske zvieratá spolu</b>	<b>18</b>	<b>1 320</b>	<b>350</b>
	Jelenia zver spolu	64	39 596	0
	Srnčia zver spolu	22	2 997	0
	Diviacia zver spolu	24	3 152	0
	<b>Poľovná zver spolu</b>	<b>110</b>	<b>45 745</b>	<b>0</b>
	<b>Spolu</b>		<b>47 065</b>	<b>350</b>
ostat. prenajaté revíry	Jelenia zver spolu	27	14 096	0
	Srnčia zver spolu	5	713	0
	Muflónia zver spolu	2	432	0
	<b>Poľovná zver spolu</b>	<b>34</b>	<b>15 241</b>	<b>0</b>
	<b>Spolu</b>		<b>15 241</b>	<b>0</b>
poľ. revíry spolu	Hovädzí dobytok	1	3 469	0
	Ovce	18	1 170	350
	<b>Hospodárske zvieratá spolu</b>	<b>19</b>	<b>4 639</b>	<b>350</b>
	Jelenia zver spolu	170	96 019	0
	Srnčia zver spolu	31	6 598	0
	Danielia zver spolu	3	996	0
	Muflónia zver spolu	2	432	0
	Diviacia zver spolu	43	4 630	0
	<b>Poľovná zver spolu</b>	<b>249</b>	<b>108 675</b>	<b>0</b>
	<b>Spolu</b>		<b>113 314</b>	<b>350</b>

## 15. Škody spôsobené rysom

### Trenčiansky kraj

Typ revíru	Druh zveri	Množstvo v ks	Hodnota €	Vyplatená náhrada €
režijné revíry Lesov SR	Jelenia zver spolu	2	930	0
	Srnčia zver spolu	4	419	0
	Muflónia zver spolu	3	107	0
	<b>Poľovná zver spolu</b>	<b>9</b>	<b>1456</b>	<b>0</b>
	<b>Spolu</b>		<b>1456</b>	<b>0</b>
prenajaté revíry SPZ	Jelenia zver spolu	1	252	0
	Srnčia zver spolu	55	4 525	0
	Muflónia zver spolu	5	2 178	0
	Zajac poľný	10	830	0
	<b>Poľovná zver spolu</b>	<b>71</b>	<b>7785</b>	<b>0</b>
<b>Spolu</b>		<b>7785</b>	<b>0</b>	
ostat. prenajaté revíry	Hovädzí dobytok	2	385	0
	<b>Hospodárske zvieratá spolu</b>	<b>2</b>	<b>385</b>	<b>0</b>
	Srnčia zver spolu	12	1 741	0
	Muflónia zver spolu	2	300	0
	Diviacia zver spolu	3	249	0
	<b>Poľovná zver spolu</b>	<b>17</b>	<b>2 290</b>	<b>0</b>
<b>Spolu</b>		<b>2 675</b>	<b>0</b>	
poľ. revíry spolu	Hovädzí dobytok	2	385	0
	<b>Hospodárske zvieratá spolu</b>	<b>2</b>	<b>385</b>	<b>0</b>
	Jelenia zver spolu	3	1 182	0
	Srnčia zver spolu	71	6 685	0
	Muflónia zver spolu	10	2 585	0
	Diviacia zver spolu	3	249	0
	Zajac poľný	10	830	0
	<b>Poľovná zver spolu</b>	<b>97</b>	<b>11 531</b>	<b>0</b>
	<b>Spolu</b>		<b>11 916</b>	<b>0</b>

### Nitriansky kraj

Typ revíru	Druh zveri	Množstvo v ks	Hodnota €	Vyplatená náhrada €
režijné revíry Lesov SR	Srnčia zver spolu	1	100	0
	Muflónia zver spolu	1	130	0
	<b>Poľovná zver spolu</b>	<b>2</b>	<b>230</b>	<b>0</b>
	<b>Spolu</b>		<b>230</b>	<b>0</b>
prenajaté revíry SPZ	Srnčia zver spolu	4	150	0
	Muflónia zver spolu	1	13	0
	<b>Poľovná zver spolu</b>	<b>5</b>	<b>163</b>	<b>0</b>
	<b>Spolu</b>		<b>163</b>	<b>0</b>
poľ. revíry spolu	Srnčia zver spolu	5	250	0
	Muflónia zver spolu	2	143	0
	<b>Poľovná zver spolu</b>	<b>7</b>	<b>393</b>	<b>0</b>
	<b>Spolu</b>		<b>393</b>	<b>0</b>

## Žilinský kraj

Typ revíru	Druh zveri	Množstvo v ks	Hodnota €	Vyplatená náhrada €
režijné revíry Lesov SR	Jelenia zver spolu	1	564	0
	Srnčia zver spolu	12	928	0
	<b>Poľovná zver spolu</b>	<b>13</b>	<b>1492</b>	<b>0</b>
	<b>Spolu</b>		<b>1492</b>	<b>0</b>
režijné revíry nešt. sub.	Jelenia zver spolu	2	600	0
	Srnčia zver spolu	21	6 623	0
	<b>Poľovná zver spolu</b>	<b>23</b>	<b>7223</b>	<b>0</b>
	<b>Spolu</b>		<b>7223</b>	<b>0</b>
prenajaté revíry SPZ	Ovce	5	500	0
	<b>Hospodárske zvieratá spolu</b>	<b>5</b>	<b>500</b>	<b>0</b>
	Jelenia zver spolu	7	2 480	0
	Srnčia zver spolu	100	11 813	0
	Diviacia zver spolu	3	396	0
	Zajac poľný	4	332	0
	Jariabok lesný	6	218	0
	<b>Poľovná zver spolu</b>	<b>120</b>	<b>15 239</b>	<b>0</b>
	<b>Spolu</b>		<b>15 739</b>	<b>0</b>
	ostat. prenajaté revíry	Jelenia zver spolu	1	500
Srnčia zver spolu		28	2 892	0
<b>Poľovná zver spolu</b>		<b>29</b>	<b>3392</b>	<b>0</b>
<b>Spolu</b>		<b>29</b>	<b>3392</b>	<b>0</b>
poľ. revíry spolu	Ovce	5	500	0
	<b>Hospodárske zvieratá spolu</b>	<b>5</b>	<b>500</b>	<b>0</b>
	Jelenia zver spolu	11	4 144	0
	Srnčia zver spolu	161	22 256	0
	Diviacia zver spolu	3	396	0
	Zajac poľný	4	332	0
	Jariabok lesný	6	218	0
	<b>Poľovná zver spolu</b>	<b>185</b>	<b>27 346</b>	<b>0</b>
	<b>Spolu</b>		<b>27846</b>	<b>0</b>

## Banskobystrický kraj

Typ revíru	Druh zveri	Množstvo v ks	Hodnota €	Vyplatená náhrada €
režijné revíry Lesov SR	Jelenia zver spolu	7	2 923	0
	Srnčia zver spolu	24	2 461	0
	<b>Poľovná zver spolu</b>	<b>31</b>	<b>5 384</b>	<b>0</b>
	<b>Spolu</b>		<b>5 384</b>	<b>0</b>
režijné revíry nešt. sub.	Srnčia zver spolu	2	346	0
	<b>Poľovná zver spolu</b>	<b>2</b>	<b>346</b>	<b>0</b>
	<b>Spolu</b>	<b>2</b>	<b>346</b>	<b>0</b>
prenajaté revíry SPZ	Ovce	5	300	0
	<b>Hospodárske zvieratá spolu</b>	<b>5</b>	<b>300</b>	<b>0</b>
	Jelenia zver spolu	5	2 523	0
	Srnčia zver spolu	136	20 041	0
	Muflónia zver spolu	2	332	0
	Diviacia zver spolu	11	913	0
	Iná poľ. zver	5	950	0
	<b>Poľovná zver spolu</b>	<b>159</b>	<b>24 759</b>	<b>0</b>
	<b>Spolu</b>		<b>25 059</b>	<b>0</b>
ostat. prenajaté revíry	Jelenia zver spolu	1	465	0
	Srnčia zver spolu	55	4 748	0
	Muflónia zver spolu	2	400	0
	Diviacia zver spolu	4	274	0
	Iná poľ. zver	3	3 000	0
	<b>Poľovná zver spolu</b>	<b>65</b>	<b>8887</b>	<b>0</b>
	<b>Spolu</b>		<b>8887</b>	<b>0</b>
poľ. revíry spolu	Ovce	5	300	0
	<b>Hospodárske zvieratá spolu</b>	<b>5</b>	<b>300</b>	<b>0</b>
	Jelenia zver spolu	13	5 911	0
	Srnčia zver spolu	217	27 596	0
	Muflónia zver spolu	4	732	0
	Diviacia zver spolu	15	1 187	0
	Iná poľ. zver	8	3 950	0
	<b>Poľovná zver spolu</b>	<b>257</b>	<b>39 376</b>	<b>0</b>
	<b>Spolu</b>		<b>39 676</b>	<b>0</b>

## Prešovský kraj

Typ revíru	Druh zveri	Množstvo v ks	Hodnota €	Vyplatená náhrada €	
režijné revíry Lesov SR	Srnčia zver spolu	11	964	0	
	<b>Poľovná zver spolu</b>	<b>11</b>	<b>964</b>	<b>0</b>	
	<b>Spolu</b>		<b>964</b>	<b>0</b>	
revíry ostat. štát. org.	Jelenia zver spolu	1	465	0	
	Srnčia zver spolu	21	2 157	0	
	<b>Poľovná zver spolu</b>	<b>22</b>	<b>2622</b>	<b>0</b>	
	<b>Spolu</b>		<b>2622</b>	<b>0</b>	
režijné revíry nešt. sub.	Jelenia zver spolu	2	930	0	
	Srnčia zver spolu	2	481	0	
	<b>Poľovná zver spolu</b>	<b>4</b>	<b>1411</b>	<b>0</b>	
	<b>Spolu</b>		<b>1411</b>	<b>0</b>	
prenajaté revíry SPZ	Ovce	6	460	370	
	Kozy	2	80	0	
	<b>Hospodárske zvieratá spolu</b>	<b>8</b>	<b>540</b>	<b>370</b>	
	Jelenia zver spolu	16	5 828	0	
	Srnčia zver spolu	110	9 383	450	
	Diviacia zver spolu	17	1 113	0	
	Jazvec lesný	3	798	0	
	Zajac poľný	4	332	0	
	Jarabica poľná	2	34	0	
	<b>Poľovná zver spolu</b>	<b>152</b>	<b>17 488</b>	<b>450</b>	
	<b>Spolu</b>		<b>18 028</b>	<b>820</b>	
	ostat. prenajaté revíry	Jelenia zver spolu	2	600	0
		Srnčia zver spolu	21	1 723	0
		<b>Poľovná zver spolu</b>	<b>23</b>	<b>2323</b>	<b>0</b>
<b>Spolu</b>		<b>23</b>	<b>2323</b>	<b>0</b>	
poľ. revíry spolu	Ovce	6	460	370	
	Kozy	2	80	0	
	<b>Hospodárske zvieratá spolu</b>	<b>8</b>	<b>540</b>	<b>370</b>	
	Jelenia zver spolu	21	7 823	0	
	Srnčia zver spolu	165	14 708	450	
	Diviacia zver spolu	17	1 113	0	
	Jazvec lesný	3	798	0	
	Zajac poľný	4	332	0	
	Jarabica poľná	2	34	0	
	<b>Poľovná zver spolu</b>	<b>212</b>	<b>24 808</b>	<b>450</b>	
	<b>Spolu</b>		<b>25 348</b>	<b>820</b>	

## Košický kraj

Typ revíru	Druh zveri	Množstvo v ks	Hodnota €	Vyplatená náhrada €
režijné revíry Lesov SR	Jelenia zver spolu	3	1 080	0
	Srnčia zver spolu	26	2 371	0
	Danielia zver spolu	8	2 124	0
	Muflónia zver spolu	8	1 528	0
	<b>Poľovná zver spolu</b>	<b>45</b>	<b>7 103</b>	<b>0</b>
	<b>Spolu</b>		<b>7 103</b>	<b>0</b>
režijné revíry nešt. sub.	Jelenia zver spolu	1	564	0
	Srnčia zver spolu	12	894	0
	Diviacia zver spolu	2	166	0
	<b>Poľovná zver spolu</b>	<b>15</b>	<b>1624</b>	<b>0</b>
	<b>Spolu</b>		<b>1624</b>	<b>0</b>
prenajaté revíry SPZ	Ovce	3	249	0
	<b>Hospodárske zvieratá spolu</b>	<b>3</b>	<b>249</b>	<b>0</b>
	Jelenia zver spolu	4	2 191	0
	Srnčia zver spolu	70	8 758	0
	<b>Poľovná zver spolu</b>	<b>74</b>	<b>10 949</b>	<b>0</b>
<b>Spolu</b>		<b>11 198</b>	<b>0</b>	
ostat. prenajaté revíry	Jelenia zver spolu	6	2 988	0
	Srnčia zver spolu	34	2 504	0
	Muflónia zver spolu	2	1 792	0
	Iná poľ. zver	2	432	0
	<b>Poľovná zver spolu</b>	<b>44</b>	<b>7 716</b>	<b>0</b>
<b>Spolu</b>		<b>7 716</b>	<b>0</b>	
poľ. revíry spolu	Ovce	3	249	0
	<b>Hospodárske zvieratá spolu</b>	<b>3</b>	<b>249</b>	<b>0</b>
	Jelenia zver spolu	14	6 823	0
	Srnčia zver spolu	142	14 527	0
	Danielia zver spolu	8	2 124	0
	Muflónia zver spolu	10	3 320	0
	Diviacia zver spolu	2	166	0
	Iná poľ. zver	2	432	0
	<b>Poľovná zver spolu</b>	<b>178</b>	<b>27 392</b>	<b>0</b>
	<b>Spolu</b>		<b>27 641</b>	<b>0</b>

## 16. Škody spôsobené dopravnými prostriedkami

### Bratislavský kraj

Typ revíru	Druh zveri	Množstvo v ks	Hodnota €
<b>revíry ostat. štát. org.</b>	Jelenia zver spolu	2	1 029
	Danielia zver spolu	1	332
	Diviacia zver spolu	10	1 909
	Muflónia zver spolu	2	830
	Srnčia zver spolu	25	3 317
	<b>Spolu</b>		<b>7 417</b>
<b>režijné revíry nešt. sub.</b>	Srnčia zver spolu	4	315
	Diviacia zver spolu	10	2 490
	<b>Spolu</b>		<b>2 805</b>
<b>prenajaté revíry SPZ</b>	Jelenia zver spolu	15	10 124
	Srnčia zver spolu	233	46 144
	Danielia zver spolu	24	6 772
	Muflónia zver spolu	8	3 718
	Diviacia zver spolu	55	10 572
	Jazvec lesný	1	266
	Líška hrdzavá	41	1 387
	Zajac poľný	124	8 647
	Bažant spolu	114	4 124
	Kuna lesná	5	0
	<b>Spolu</b>		<b>91 754</b>
	<b>ostat. prenájaté revíry</b>	Srnčia zver spolu	55
Danielia zver spolu		3	1 412
Muflónia zver spolu		3	95
Diviacia zver spolu		19	2 999
Jazvec lesný		1	266
Líška hrdzavá		6	175
Zajac poľný		10	800
Bažant spolu		35	250
<b>Spolu</b>			<b>12 845</b>
<b>poľ. revíry spolu</b>	Jelenia zver spolu	17	11 153
	Srnčia zver spolu	317	56 624
	Danielia zver spolu	28	8 516
	Muflónia zver spolu	13	4 643
	Diviacia zver spolu	94	17 970
	Jazvec lesný	2	532
	Líška hrdzavá	47	1 562
	Zajac poľný	134	9 447
	Bažant spolu	149	4 374
	Kuna lesná	5	0
	<b>Spolu</b>		<b>114 821</b>

**Trnavský kraj**

<b>Typ revíru</b>	<b>Druh zveri</b>	<b>Množstvo v ks</b>	<b>Hodnota €</b>
<b>režijné revíry nešt. sub.</b>	Srnčia zver spolu	4	348
	Diviacia zver spolu	5	415
	<b>Spolu</b>		<b>763</b>
<b>prenajaté revíry SPZ</b>	Jelenia zver spolu	21	12 215
	Srnčia zver spolu	516	64 930
	Danielia zver spolu	15	10 914
	Diviacia zver spolu	56	10 226
	Medveď hnedý	1	2 666
	Jazvec lesný	1	266
	Líška hrdzavá	107	3 526
	Zajac poľný	636	51 588
	Bažant spolu	356	5 980
	Iná poľ. zver	1	20
	<b>Spolu</b>		<b>162 331</b>
<b>ostat. prenajaté revíry</b>	Jelenia zver spolu	3	1 595
	Srnčia zver spolu	89	8 403
	Danielia zver spolu	2	660
	Diviacia zver spolu	17	4 824
	Jazvec lesný	1	266
	Líška hrdzavá	5	165
	Zajac poľný	31	2 573
	Bažant spolu	7	119
	Iná poľ. zver	5	75
	<b>Spolu</b>		<b>18 680</b>
<b>poľ. revíry spolu</b>	Jelenia zver spolu	24	13 810
	Srnčia zver spolu	609	73 681
	Danielia zver spolu	17	11 574
	Diviacia zver spolu	78	15 465
	Medveď hnedý	1	2 666
	Jazvec lesný	2	532
	Líška hrdzavá	112	3 691
	Zajac poľný	667	54 161
	Bažant spolu	363	6 099
	Iná poľ. zver	6	95
<b>Spolu</b>		<b>181 774</b>	



**Trenčiansky kraj**

<b>Typ revíru</b>	<b>Druh zveri</b>	<b>Množstvo v ks</b>	<b>Hodnota €</b>
<b>režijné revíry Lesov SR</b>	Jelenia zver spolu	6	5 941
	Srnčia zver spolu	4	613
	Diviacia zver spolu	3	415
	<b>Spolu</b>		<b>6 969</b>
<b>prenajaté revíry SPZ</b>	Jelenia zver spolu	123	77 405
	Srnčia zver spolu	704	98 792
	Danielia zver spolu	28	12 423
	Muflónia zver spolu	2	730
	Diviacia zver spolu	106	19 352
	Jazvec lesný	14	3 030
	Líška hrdzavá	91	2 642
	Zajac poľný	145	11 366
	Bažant spolu	44	613
	Tchory	1	0
	Kuna skalná	3	0
	<b>Spolu</b>		<b>226 353</b>
<b>ostat. prenajaté revíry</b>	Jelenia zver spolu	44	28 624
	Srnčia zver spolu	137	16 809
	Danielia zver spolu	5	841
	Muflónia zver spolu	3	60
	Diviacia zver spolu	15	3 672
	Jazvec lesný	3	798
	Líška hrdzavá	18	594
	Zajac poľný	31	2 573
	Bažant spolu	7	119
	<b>Spolu</b>		<b>54 090</b>
<b>poľ. revíry spolu</b>	Jelenia zver spolu	173	111 970
	Srnčia zver spolu	845	116 214
	Danielia zver spolu	33	13 264
	Muflónia zver spolu	5	790
	Diviacia zver spolu	124	23 439
	Jazvec lesný	17	3 828
	Líška hrdzavá	109	3 236
	Zajac poľný	176	13 939
	Bažant spolu	51	732
	Tchory	1	0
	Kuna skalná	3	0
	<b>Spolu</b>		<b>287 412</b>

**Nitriansky kraj**

<b>Typ revíru</b>	<b>Druh zveri</b>	<b>Množstvo v ks</b>	<b>Hodnota €</b>
<b>režijné revíry Lesov SR</b>	Jelenia zver spolu	1	465
	Srnčia zver spolu	2	166
	Jazvec lesný	3	110
	Líška hrdzavá	10	330
	Bažant spolu	1	10
	<b>Spolu</b>		<b>1 081</b>
<b>režijné revíry nešt. sub.</b>	Srnčia zver spolu	7	2 245
	Zajac poľný	14	1 162
	Bažant spolu	16	272
	<b>Spolu</b>		<b>3 679</b>
<b>prenajaté revíry SPZ</b>	Jelenia zver spolu	16	8 927
	Srnčia zver spolu	409	81 335
	Danielia zver spolu	2	482
	Diviacia zver spolu	25	5 561
	Jazvec lesný	16	4 256
	Líška hrdzavá	100	3 319
	Zajac poľný	744	63 824
	Bažant spolu	373	6 143
	Iná poľ. zver	4	183
	<b>Spolu</b>		<b>174 030</b>
<b>ostat. prenaté revíry</b>	Jelenia zver spolu	12	6 273
	Srnčia zver spolu	86	14 450
	Danielia zver spolu	5	1 261
	Muflónia zver spolu	2	1 066
	Diviacia zver spolu	12	1 648
	Jazvec lesný	3	798
	Líška hrdzavá	17	1 524
	Zajac poľný	44	2 839
	Bažant spolu	34	530
	<b>Spolu</b>		<b>30 389</b>
<b>poľ. revíry spolu</b>	Jelenia zver spolu	29	15 665
	Srnčia zver spolu	504	98 196
	Danielia zver spolu	7	1 743
	Muflónia zver spolu	2	1 066
	Diviacia zver spolu	37	7 209
	Jazvec lesný	22	5 164
	Líška hrdzavá	127	5 173
	Zajac poľný	802	67 825
	Bažant spolu	424	6 955
	Iná poľ. zver	4	183
<b>Spolu</b>		<b>209 179</b>	

**Žilinský kraj**

Typ revíru	Druh zveri	Množstvo v ks	Hodnota €
režijné revíry Lesov SR	Jelenia zver spolu	1	996
	Srnčia zver spolu	2	481
	Medveď hnedý	1	2 656
	Líška hrdzavá	2	66
	<b>Spolu</b>		<b>4 199</b>
revíry ostat. štát. org.	Jelenia zver spolu	1	33
	<b>Spolu</b>		<b>33</b>
režijné revíry nešt. sub.	Jelenia zver spolu	10	5 442
	Srnčia zver spolu	16	1 309
	Diviacia zver spolu	3	332
	Medveď hnedý	1	4 500
	Vlk dravý	1	1 162
	Jazvec lesný	2	532
	Líška hrdzavá	6	198
	Vydra riečna	1	1 328
	<b>Spolu</b>		<b>14 803</b>
prenajaté revíry SPZ	Jelenia zver spolu	128	88 278
	Srnčia zver spolu	456	57 867
	Danielia zver spolu	4	1 328
	Muflónia zver spolu	13	3 237
	Diviacia zver spolu	61	12 505
	Medveď hnedý	4	10 624
	Vlk dravý		
	Rys ostrovid	1	2 656
	Jazvec lesný	12	2 826
	Líška hrdzavá	105	3 190
	Zajac poľný	68	4 159
	Bažant spolu	2	34
	Iná poľ. zver	2	300
	<b>Spolu</b>		<b>187 004</b>
ostat. prenajaté revíry	Jelenia zver spolu	28	17 484
	Srnčia zver spolu	129	14 388
	Diviacia zver spolu	13	2 806
	Medveď hnedý	2	5 312
	Zajac poľný	4	332
	Bažant spolu	2	34
<b>Spolu</b>		<b>40 356</b>	
poľ. revíry spolu	Jelenia zver spolu	168	112 233
	Srnčia zver spolu	603	74 045
	Danielia zver spolu	4	1 328
	Muflónia zver spolu	13	3 237
	Diviacia zver spolu	77	15 643
	Medveď hnedý	8	23 092
	Vlk dravý	1	1 162
	Rys ostrovid	1	2 656
	Jazvec lesný	14	3 358
	Líška hrdzavá	113	3 454
	Zajac poľný	72	4 491
	Bažant spolu	4	68
	Vydra riečna	1	1 328
	Iná poľ. zver	2	300
<b>Spolu</b>		<b>246 395</b>	

**Banskobystrický kraj**

<b>Typ revíru</b>	<b>Druh zveri</b>	<b>Množstvo v ks</b>	<b>Hodnota €</b>
<b>režijné revíry Lesov SR</b>	Jelenia zver spolu	16	9 051
	Srnčia zver spolu	8	1 112
	Diviačia zver spolu	2	110
	Vlk dravý	1	1 162
	<b>Spolu</b>		<b>11 435</b>
<b>revíry ostat. štát. org.</b>	Jelenia zver spolu	2	1 560
	Srnčia zver spolu	8	1 310
	Danielia zver spolu	2	166
	<b>Spolu</b>		<b>3 036</b>
<b>režijné revíry nešt. sub.</b>	Jelenia zver spolu	3	1 593
	Srnčia zver spolu	42	5 923
	Diviačia zver spolu	2	996
	Líška hrdzavá	3	99
	<b>Spolu</b>		<b>8 611</b>
<b>prenajaté revíry SPZ</b>	Jelenia zver spolu	99	64 750
	Srnčia zver spolu	399	55 460
	Danielia zver spolu	34	13 096
	Muflónia zver spolu	2	432
	Diviačia zver spolu	51	8 087
	Medveď hnedý	5	13 280
	Jazvec lesný	17	3 432
	Líška hrdzavá	104	3 278
	Zajac poľný	61	4 346
	Bažant spolu	75	2 505
	Vydra riečna	2	0
	Kuna skalná	2	40
	<b>Spolu</b>		<b>168 706</b>
	<b>ostat. prenajaté revíry</b>	Jelenia zver spolu	70
Srnčia zver spolu		252	36 151
Danielia zver spolu		11	4 508
Muflónia zver spolu		1	266
Diviačia zver spolu		63	12 149
Medveď hnedý		1	2 656
Jazvec lesný		6	1 596
Líška hrdzavá		54	1 782
Zajac poľný		23	1 693
Bažant spolu		29	493
<b>Spolu</b>			<b>105 397</b>
<b>poľ. revíry spolu</b>	Jelenia zver spolu	190	121 057
	Srnčia zver spolu	709	99 956
	Danielia zver spolu	45	17 604
	Muflónia zver spolu	3	698
	Diviačia zver spolu	120	21 508
	Medveď hnedý	6	15 936
	Vlk dravý	1	1 162
	Jazvec lesný	23	5 028
	Líška hrdzavá	161	5 159
	Zajac poľný	84	6 039
	Bažant spolu	104	2 998
	Vydra riečna	2	0
	Kuna skalná	2	40
	<b>Spolu</b>		<b>297 185</b>

**Prešovský kraj**

<b>Typ revíru</b>	<b>Druh zveri</b>	<b>Množstvo v ks</b>	<b>Hodnota €</b>
<b>režijné revíry Lesov SR</b>	Jelenia zver spolu	1	3 319
	Srnčia zver spolu	7	3 353
	Diviacia zver spolu	1	83
	Líška hrdzavá	2	30
	<b>Spolu</b>		<b>6 785</b>
<b>revíry ostat. štát. org.</b>	Jelenia zver spolu	9	4 482
	Srnčia zver spolu	62	17 185
	Diviacia zver spolu	13	2 656
	Líška hrdzavá	11	363
	<b>Spolu</b>		<b>24 686</b>
<b>režijné revíry nešt. sub.</b>	Srnčia zver spolu	2	183
	Líška hrdzavá	2	66
	<b>Spolu</b>		<b>249</b>
<b>prenajaté revíry SPZ</b>	Jelenia zver spolu	127	73 438
	Srnčia zver spolu	525	73 278
	Diviacia zver spolu	52	8 504
	Vlk dravý	2	2 324
	Rys ostrovid	1	2 656
	Jazvec lesný	13	2 674
	Líška hrdzavá	92	4 483
	Zajac poľný	44	2 218
	Bažant spolu	12	214
	Mačka divá	1	1 328
	Vydra riečna	1	1 328
	Jarabica poľná	4	44
	Iná poľ. zver	1	0
	<b>Spolu</b>		<b>172 489</b>
	<b>ostat. prenajaté revíry</b>	Jelenia zver spolu	8
Srnčia zver spolu		30	4 307
Diviacia zver spolu		3	498
Rys ostrovid		1	2 655
Jazvec lesný		1	266
Líška hrdzavá		3	99
Zajac poľný		13	2 249
Bažant spolu		17	184
Mačka divá		1	1 328
Psík medvedíkovitý		2	0
<b>Spolu</b>			<b>15 042</b>
<b>poľ. revíry spolu</b>	Jelenia zver spolu	145	84 695
	Srnčia zver spolu	626	98 306
	Diviacia zver spolu	69	11 741
	Vlk dravý	2	2 324
	Rys ostrovid	2	5 311
	Jazvec lesný	14	2 940
	Líška hrdzavá	110	5 041
	Zajac poľný	57	4 467
	Bažant spolu	29	398
	Jarabica poľná	4	44
	Mačka divá	2	2 656
	Vydra riečna	1	1 328
	Psík medvedíkovitý	2	0
	Iná poľ. zver	1	0
	<b>Spolu</b>		<b>219 251</b>

**Košický kraj**

<b>Typ revíru</b>	<b>Druh zveri</b>	<b>Množstvo v ks</b>	<b>Hodnota €</b>
<b>režijné revíry Lesov SR</b>	Jelenia zver spolu	28	16 032
	Srnčia zver spolu	10	1 897
	Diviacia zver spolu	1	166
	Jazvec lesný	2	532
	<b>Spolu</b>		<b>18 627</b>
<b>revíry ostat. štát. org.</b>	Srnčia zver spolu	10	1 596
	<b>Spolu</b>		<b>1 596</b>
<b>režijné revíry nešt. sub.</b>	Jelenia zver spolu	7	9 359
	Srnčia zver spolu	34	2 650
	Diviacia zver spolu	1	498
	Jazvec lesný	1	266
	<b>Spolu</b>		<b>12 773</b>
<b>prenajaté revíry SPZ</b>	Jelenia zver spolu	85	57 149
	Srnčia zver spolu	395	69 879
	Diviacia zver spolu	52	10 242
	Jazvec lesný	16	4 255
	Líška hrdzavá	90	4 368
	Zajac poľný	121	9 962
	Bažant spolu	149	2 516
	Vydra riečna	2	0
	Ondatra pižmová	8	400
	Kuna lesná	2	0
	Iná poľ. zver	1	255
	<b>Spolu</b>		<b>159 026</b>
	<b>ostat. prenajaté revíry</b>	Jelenia zver spolu	54
Srnčia zver spolu		109	15 434
Danielia zver spolu		1	300
Muflónia zver spolu		1	266
Diviacia zver spolu		10	2 543
Jazvec lesný		11	2 680
Líška hrdzavá		27	552
Zajac poľný		21	1 497
Bažant spolu		15	254
Mačka divá		1	1 328
<b>Spolu</b>			<b>63 201</b>
<b>poľ. revíry spolu</b>		Jelenia zver spolu	174
	Srnčia zver spolu	558	91 456
	Danielia zver spolu	1	300
	Muflónia zver spolu	1	266
	Diviacia zver spolu	64	13 449
	Jazvec lesný	30	7 733
	Líška hrdzavá	117	4 920
	Zajac poľný	142	11 459
	Bažant spolu	164	2 770
	Mačka divá	1	1 328
	Vydra riečna	2	0
	Ondatra pižmová	8	400
	Kuna lesná	2	0
	Iná poľ. zver	1	255
	<b>Spolu</b>		<b>255 223</b>

## 17. Normované kmeňové stavy a výmera poľovnej plochy podľa akostných tried

### Bratislavský kraj

Typ revíru	Druh zveri	AKOSTNÉ TRIEDY											
		Voľný revír				Neza- radené	Zvernica				Spolu		
		I	II	III	IV		I	II	III	IV			
<b>režijné revíry Lesov SR</b>	Jelenia	ks	0	0	0	0	0	0	220	0	0	<b>220</b>	
		ha	0	0	0	0	0	0	600	0	0	<b>600</b>	
	Danielia	ks	0	0	0	0	0	0	40	0	0	<b>40</b>	
		ha	0	0	0	0	0	0	85	0	0	<b>85</b>	
	Muflónia	ks	0	0	0	0	0	0	530	0	0	<b>530</b>	
		ha	0	0	0	0	0	0	800	0	0	<b>800</b>	
	Diviačia	ks	0	0	0	0	0	0	260	0	0	<b>260</b>	
		ha	0	0	0	0	0	0	800	0	0	<b>800</b>	
	<b>revíry ostat. štát. org.</b>	Jelenia	ks	0	0	6	100	0	0	0	0	80	<b>186</b>
			ha	0	0	0	0	0	0	0	0	52	<b>52</b>
		Danielia	ks	0	0	76	30	0	0	65	200		<b>371</b>
			ha	0	0	0	1595	0	0	140	100		<b>1835</b>
Muflónia		ks	0	0	74	28	0	0	35	322		<b>459</b>	
		ha	0	0	0	0	0	0	56	219		<b>275</b>	
Diviačia		ks	0	0	267	0	0	0	0	0		<b>267</b>	
		ha	0	0	0	0	0	0	0	0		<b>0</b>	
Srncia PO jelenia a srncia zver		ks	0	0	1030	0	0	0	0	0		<b>1030</b>	
		ha	0	0	24902	0	0	0	0	0		<b>24902</b>	
Bažant - v bažantnici		ks	0	550	0	0	0	0	0	0		<b>550</b>	
		ha	0	699	0	0	0	0	0	0		<b>699</b>	
<b>režijné revíry nešt. sub.</b>		Jelenia	ks	0	17	0	0	0	0	0	0		<b>17</b>
			ha	0	1703	0	0	0	0	0	0		<b>1703</b>
		Danielia	ks	0	18	0	0	0	0	0	0		<b>18</b>
			ha	0	1303	0	0	0	0	0	0		<b>1303</b>
		Diviačia	ks	4	42	0	0	0	0	0	0		<b>46</b>
			ha	225	3006	0	0	0	0	0	0		<b>3231</b>
	Srncia PO malá zver	ks	119	0	0	0	0	0	0	0		<b>119</b>	
		ha	3496	0	0	0	0	0	0	0		<b>3496</b>	
	Srncia PO jelenia a srncia zver	ks	0	180	0	0	0	0	0	0		<b>180</b>	
		ha	0	3006	0	0	0	0	0	0		<b>3006</b>	
	Zajac poľný	ks	1048	0	0	0	0	0	0	0		<b>1048</b>	
		ha	3496	0	0	0	0	0	0	0		<b>3496</b>	
	Bažant - mimo bažantnice	ks	241	0	0	0	0	0	0	0		<b>241</b>	
		ha	589	0	0	0	0	0	0	0		<b>589</b>	
	Jarabica poľná	ks	0	0	250	0	0	0	0	0		<b>250</b>	
		ha	0	0	1790	0	0	0	0	0		<b>1790</b>	
	<b>prenajaté revíry SPZ</b>	Jelenia	ks	0	111	53	26	0	0	0	0		<b>190</b>
			ha	0	5775	4342	1455	0	0	0	0		<b>11572</b>
Danielia		ks	0	142	102	7	0	0	0	0		<b>251</b>	
		ha	0	2867	4206	0	0	0	0	0		<b>7073</b>	
Muflónia		ks	0	211	71	12	0	0	0	0		<b>294</b>	
		ha	0	4552	3072	547	0	0	0	0		<b>8171</b>	
Diviačia		ks	108	177	57	3	0	0	0	0		<b>345</b>	
		ha	4574	12749	4926	138	0	0	0	0		<b>22387</b>	
Srncia PO malá zver		ks	817	1303	0	0	0	0	0	0		<b>2120</b>	
		ha	27012	37566	0	0	0	0	0	0		<b>64578</b>	
Srncia PO jelenia a srncia zver		ks	68	544	166	0	0	0	0	0		<b>778</b>	
		ha	4064	15429	6878	0	0	0	0	0		<b>26371</b>	
Zajac poľný		ks	7577	9110	2072	0	0	0	0	0		<b>18759</b>	
		ha	25819	37977	11303	0	0	0	0	0		<b>75099</b>	
Bažant - mimo bažantnice		ks	1637	2329	1073	67	0	0	0	0		<b>5106</b>	
		ha	4792	7452	4366	666	0	0	0	0		<b>17276</b>	

<b>ostat. prenajaté revíry</b>	Jelenia	ks	12	46	84	9	0	0	0	0	<b>151</b>
		ha	906	1929	9417	902	0	0	0	0	<b>13154</b>
	Danielia	ks	0	174	64	14	0	150	0	0	<b>402</b>
		ha	0	5581	5062	0	0	315	0	0	<b>10958</b>
	Muflónia	ks	0	84	209	40	0	362	0	0	<b>695</b>
		ha	0	2487	8274	1818	0	520	0	0	<b>13099</b>
	Diviačia	ks	13	101	130	8	0	278	0	0	<b>530</b>
		ha	571	6754	11742	1102	0	835	0	0	<b>21004</b>
	Srńčia PO malá zver	ks	53	167	0	0	0	0	0	0	<b>220</b>
		ha	588	4192	0	0	0	0	0	0	<b>4780</b>
	Srńčia PO jelenia a srńčia zver	ks	363	167	125	46	0	0	0	0	<b>701</b>
		ha	10507	3554	8629	1790	0	0	0	0	<b>24480</b>
	Zajac poľný	ks	3152	887	0	0	0	0	0	0	<b>4039</b>
		ha	10507	3531	0	0	0	0	0	0	<b>14038</b>
	Bažant - mimo bažantnice	ks	826	315	0	0	0	0	0	0	<b>1141</b>
		ha	1867	945	0	0	0	0	0	0	<b>2812</b>
<b>poľ. revíry spolu</b>	Jelenia	ks	12	174	143	135	0	220	0	80	<b>764</b>
		ha	906	9407	13759	2357	0	600	0	52	<b>27081</b>
	Danielia	ks	0	334	242	51	0	190	65	200	<b>1082</b>
		ha	0	9751	9268	1595	0	400	140	100	<b>21254</b>
	Muflónia	ks	0	295	354	80	0	892	35	322	<b>1978</b>
		ha	0	7039	11346	2365	0	1320	56	219	<b>22345</b>
	Diviačia	ks	125	320	454	11	0	538	0	0	<b>1448</b>
		ha	5370	22509	16668	1240	0	1635	0	0	<b>47422</b>
	Srńčia PO malá zver	ks	989	1470	0	0	0	0	0	0	<b>2459</b>
		ha	31096	41758	0	0	0	0	0	0	<b>72854</b>
	Srńčia PO jelenia a srńčia zver	ks	431	891	1321	46	0	0	0	0	<b>2689</b>
		ha	14571	21989	40409	1790	0	0	0	0	<b>78759</b>
	Zajac poľný	ks	11777	9997	2072	0	0	0	0	0	<b>23846</b>
		ha	39822	41508	11303	0	0	0	0	0	<b>92633</b>
	Bažant - v bažantnici	ks	0	550	0	0	0	0	0	0	<b>550</b>
		ha	0	699	0	0	0	0	0	0	<b>699</b>
Bažant - mimo bažantnice	ks	2704	2644	1073	67	0	0	0	0	<b>6488</b>	
	ha	7248	8397	4366	666	0	0	0	0	<b>20677</b>	
Jarabica poľná	ks	0	0	250	0	0	0	0	0	<b>250</b>	
	ha	0	0	1790	0	0	0	0	0	<b>1790</b>	



## 17. Normované kmeňové stavy a výmera poľovnej plochy podľa akostných tried

### Trnavský kraj

Typ revíru	Druh zveri	AKOSTNÉ TRIEDY											
		Voľný revír				Neza- radené	Zvernica				Spolu		
		I	II	III	IV		I	II	III	IV			
<b>režijné revíry Lesov SR</b>	Jelenia	ks	0	18	0	0		0	0	0	0	<b>18</b>	
		ha	0	1353	0	0		0	0	0	0	<b>1353</b>	
	Danielia	ks	0	20	0	0		0	0	0	0	<b>20</b>	
		ha	0	1353	0	0		0	0	0	0	<b>1353</b>	
	Diviačia	ks	24	0	0	0		0	0	0	0	<b>24</b>	
		ha	1353	0	0	0		0	0	0	0	<b>1353</b>	
	Srńčia PO jelenia a srńčia zver	ks	0	69	0	0		0	0	0	0	<b>69</b>	
		ha	0	1353	0	0		0	0	0	0	<b>1353</b>	
	<b>režijné revíry nešt. sub.</b>	Jelenia	ks	36	15	10	0		38	0	0	0	<b>99</b>
			ha	1078	1930	0	0		47	0	0	0	<b>3055</b>
Danielia		ks	0	15	10	0		201	0	0	0	<b>226</b>	
		ha	0	0	0	0		213	0	0	0	<b>213</b>	
Muflńnia		ks	0	15	30	0		306	0	0	0	<b>351</b>	
		ha	0	0	957	0		238	0	0	0	<b>1195</b>	
Diviačia		ks	27	22	10	0		0	0	0	0	<b>59</b>	
		ha	1078	1930	957	0		0	0	0	0	<b>3965</b>	
Srńčia PO jelenia a srńčia zver		ks	18	0	11	0		0	0	0	0	<b>29</b>	
		ha	1078	0	957	0		0	0	0	0	<b>2035</b>	
Zajac poľný		ks	0	0	190	0		0	0	0	0	<b>190</b>	
		ha	0	0	1183	0		0	0	0	0	<b>1183</b>	
Bažant - mimo bažantnice		ks	0	0	60	0		0	0	0	0	<b>60</b>	
		ha	0	0	300	0		0	0	0	0	<b>300</b>	
<b>prenajaté revíry SPZ</b>		Jelenia	ks	75	101	74	0	154	0	0	0	0	<b>404</b>
			ha	2405	7780	5213	0		0	0	0	0	<b>15398</b>
		Danielia	ks	225	136	84	0	64	0	0	0	0	<b>509</b>
			ha	6026	5971	5713	0		0	0	0	0	<b>17710</b>
		Muflńnia	ks	66	138	0	0		0	0	0	0	<b>204</b>
			ha	2263	4367	0	0		0	0	0	0	<b>6630</b>
	Diviačia	ks	184	303	38	0		0	0	0	0	<b>525</b>	
		ha	9751	23536	3089	0		0	0	0	0	<b>36376</b>	
	Srńčia PO malá zver	ks	3417	2342	558	0		0	0	0	0	<b>6317</b>	
		ha	114441	78925	16933	0		0	0	0	0	<b>210299</b>	
	Srńčia PO jelenia a srńčia zver	ks	173	702	442	0		0	0	0	0	<b>1317</b>	
		ha	4676	21817	13466	0		0	0	0	0	<b>39959</b>	
	Zajac poľný	ks	40819	14230	6278	48		0	0	0	0	<b>61375</b>	
		ha	136430	62436	34350	238		0	0	0	0	<b>233454</b>	
	Bažant - v bažantnici	ks	762	0	70	0		0	0	0	0	<b>832</b>	
		ha	1459	0	70	0		0	0	0	0	<b>1529</b>	
	Bažant - mimo bažantnice	ks	28106	8445	8187	212		0	0	0	0	<b>44950</b>	
		ha	69477	26603	33349	951		0	0	0	0	<b>130380</b>	

<b>ostat. prenajaté revíry</b>	Jelenia	ks	95	229	25	0	17	0	0	0	0	<b>366</b>
		ha	5623	20033	2710	0		0	0	0	0	<b>28366</b>
	Danielia	ks	73	109	0	0	10	0	0	0	0	<b>192</b>
		ha	1323	245	0	0		0	0	0	0	<b>1568</b>
	Muflónia	ks	0	162	24	0		0	0	0	0	<b>186</b>
		ha	0	3066	0	0		0	0	0	0	<b>3066</b>
	Diviačia	ks	96	297	27	0		0	0	0	0	<b>420</b>
		ha	5451	24299	2710	0		0	0	0	0	<b>32460</b>
	Srňčia PO malá zver	ks	403	317	132	0		0	0	0	0	<b>852</b>
		ha	12610	12375	4438	0		0	0	0	0	<b>29423</b>
	Srňčia PO jelenia a srňčia zver	ks	193	673	78	0		0	0	0	0	<b>944</b>
		ha	5511	19984	2710	0		0	0	0	0	<b>28205</b>
	Zajac poľný	ks	3346	3960	530	70		0	0	0	0	<b>7906</b>
		ha	13131	13180	3243	1005		0	0	0	0	<b>30559</b>
	Bažant - v bažantníci	ks	280	650	0	0		0	0	0	0	<b>930</b>
		ha	360	890	0	0		0	0	0	0	<b>1250</b>
	Bažant - mimo bažantnice	ks	1858	1598	160	80		0	0	0	0	<b>3696</b>
		ha	5950	4891	700	1005		0	0	0	0	<b>12546</b>
<b>poľ. revíry spolu</b>	Jelenia	ks	206	363	109	0	171	38	0	0	0	<b>887</b>
		ha	9106	31096	7923	0		47	0	0	0	<b>48172</b>
	Danielia	ks	298	280	94	0	74	201	0	0	0	<b>947</b>
		ha	7349	7569	5713	0		213	0	0	0	<b>20844</b>
	Muflónia	ks	66	315	54	0		306	0	0	0	<b>741</b>
		ha	2263	7433	957	0		238	0	0	0	<b>10891</b>
	Diviačia	ks	331	622	75	0		0	0	0	0	<b>1028</b>
		ha	17633	49765	6756	0		0	0	0	0	<b>74154</b>
	Srňčia PO malá zver	ks	3820	2659	690	0		0	0	0	0	<b>7169</b>
		ha	127051	91300	21371	0		0	0	0	0	<b>239722</b>
	Srňčia PO jelenia a srňčia zver	ks	384	1444	531	0		0	0	0	0	<b>2359</b>
		ha	11265	43154	17133	0		0	0	0	0	<b>71552</b>
	Zajac poľný	ks	44165	18190	6998	118		0	0	0	0	<b>69471</b>
		ha	149561	75616	38776	1243		0	0	0	0	<b>265196</b>
	Bažant - v bažantníci	ks	1042	650	70	0		0	0	0	0	<b>1762</b>
		ha	1819	890	70	0		0	0	0	0	<b>2779</b>
	Bažant - mimo bažantnice	ks	29964	10043	8407	292		0	0	0	0	<b>48706</b>
		ha	75427	31494	34349	1956		0	0	0	0	<b>143226</b>

## 17. Normované kmeňové stavy a výmera poľovnej plochy podľa akostných tried

### Trenčiansky kraj

Typ revíru	Druh zveri	AKOSTNÉ TRIEDY											
		Voľný revír				Neza- radené	Zvernica				Spolu		
		I	II	III	IV		I	II	III	IV			
<b>režijné revíry Lesov SR</b>	Jelenia	ks	0	50	244	0		0	0	0	0	<b>294</b>	
		ha	0	2269	16693	0		0	0	0	0	<b>18962</b>	
	Danielia	ks	0	15	15	0		40	0	0	0	<b>70</b>	
		ha	0	0	0	0		514	0	0	0	<b>514</b>	
	Muflónia	ks	0	28	46	0		80	0	0	0	<b>154</b>	
		ha	0	0	1583	0		514	0	0	0	<b>2097</b>	
	Diviačia	ks	0	0	49	80		150	0	0	0	<b>279</b>	
		ha	0	0	4637	14325		514	0	0	0	<b>19476</b>	
	Srncia PO jelenia a srncia zver	ks	0	0	86	147		0	0	0	0	<b>233</b>	
		ha	0	0	4637	14325		0	0	0	0	<b>18962</b>	
	<b>režijné revíry nešt. sub.</b>	Jelenia	ks	0	14	74	0		30	0	0	0	<b>118</b>
			ha	0	282	2560	0		111	0	0	0	<b>2953</b>
Danielia		ks	0	0	16	0		60	0	0	0	<b>76</b>	
		ha	0	0	1989	0		83	0	0	0	<b>2072</b>	
Muflónia		ks	0	9	0	0		80	0	0	0	<b>89</b>	
		ha	0	282	0	0		42	0	0	0	<b>324</b>	
Diviačia		ks	0	7	12	21		0	0	0	0	<b>40</b>	
		ha	0	1012	1989	3200		0	0	0	0	<b>6201</b>	
Srncia PO jelenia a srncia zver		ks	0	0	40	74		0	0	0	0	<b>114</b>	
		ha	0	0	1989	1722		0	0	0	0	<b>3711</b>	
Zajac poľný		ks	0	0	0	70		0	0	0	0	<b>70</b>	
		ha	0	0	0	352		0	0	0	0	<b>352</b>	
<b>preajaté revíry SPZ</b>		Jelenia	ks	173	785	1479	192	10	22	0	0	0	<b>2661</b>
			ha	16747	67193	132739	24110		47	0	0	0	<b>240836</b>
		Danielia	ks	88	53	114	14	42	8	0	0	0	<b>319</b>
			ha	0	0	5858	0		47	0	0	0	<b>5905</b>
		Muflónia	ks	43	146	245	47	138	8	0	0	0	<b>627</b>
			ha	1545	9203	13633	3752		47	0	0	0	<b>28180</b>
	Diviačia	ks	280	618	746	312		0	0	0	0	<b>1956</b>	
		ha	27950	65269	107378	69278		0	0	0	0	<b>269875</b>	
	Srncia PO malá zver	ks	40	398	86	70		0	0	0	0	<b>594</b>	
		ha	1467	14411	4325	3128		0	0	0	0	<b>23331</b>	
	Srncia PO jelenia a srncia zver	ks	613	1428	2571	1360		0	0	0	0	<b>5972</b>	
		ha	20598	44503	95590	93612		0	0	0	0	<b>254303</b>	
	Zajac poľný	ks	342	649	2954	676		0	0	0	0	<b>4621</b>	
		ha	1467	2611	22045	5125		0	0	0	0	<b>31248</b>	
	Bažant - v bažantnici	ks	0	0	100	0		0	0	0	0	<b>100</b>	
		ha	0	0	476	0		0	0	0	0	<b>476</b>	
	Bažant - mimo bažantnice	ks	0	245	2277	367		0	0	0	0	<b>2889</b>	
		ha	0	2762	17063	5125		0	0	0	0	<b>24950</b>	
	Jarabica poľná	ks	0	87	0	0		0	0	0	0	<b>87</b>	
		ha	0	933	0	0		0	0	0	0	<b>933</b>	

<b>ostat. prenajaté revíry</b>	Jelenia	ks	30	312	484	0		15	16	0	0	<b>857</b>
		ha	3851	22962	38127	0		76	154	0	0	<b>65170</b>
	Danielia	ks	0	55	20	13	101	58	27	0	0	<b>274</b>
		ha	0	2429	1212	0		76	154	0	0	<b>3871</b>
	Muflónia	ks	0	76	42	43	96	18	90	0	0	<b>365</b>
		ha	0	1530	1212	2189		76	154	0	0	<b>5161</b>
	Diviačia	ks	38	267	239	24		0	11	0	0	<b>579</b>
		ha	4797	26712	30276	4999		0	154	0	0	<b>66938</b>
	Srňčia PO malá zver	ks	58	0	48	0		0	0	0	0	<b>106</b>
		ha	2325	0	0	0		0	0	0	0	<b>2325</b>
	Srňčia PO jelenia a srňčia zver	ks	78	544	396	499		0	18	0	0	<b>1535</b>
		ha	2472	16573	17039	25200		0	154	0	0	<b>61438</b>
	Zajac poľný	ks	0	191	690	0		0	0	0	0	<b>881</b>
		ha	0	829	3550	0		0	0	0	0	<b>4379</b>
	Bažant - v bažantnici	ks	0	0	105	0		0	0	0	0	<b>105</b>
		ha	0	0	2062	0		0	0	0	0	<b>2062</b>
	Bažant - mimo bažantnice	ks	0	124	527	0		0	0	0	0	<b>651</b>
		ha	0	400	2300	0		0	0	0	0	<b>2700</b>
<b>poľ. revíry spolu</b>	Jelenia	ks	203	1161	2281	192	10	67	16	0	0	<b>3930</b>
		ha	20598	92706	190119	24110		234	154	0	0	<b>327921</b>
	Danielia	ks	88	123	165	27	143	166	27	0	0	<b>739</b>
		ha	0	2429	9059	0		720	154	0	0	<b>12362</b>
	Muflónia	ks	43	259	333	90	234	186	90	0	0	<b>1235</b>
		ha	1545	11015	16428	5941		679	154	0	0	<b>35762</b>
	Diviačia	ks	318	892	1046	437		150	11	0	0	<b>2854</b>
		ha	32747	92993	144280	91802		514	154	0	0	<b>362490</b>
	Srňčia PO malá zver	ks	98	398	134	70		0	0	0	0	<b>700</b>
		ha	3792	14411	4325	3128		0	0	0	0	<b>25656</b>
	Srňčia PO jelenia a srňčia zver	ks	691	1972	3093	2080		0	18	0	0	<b>7854</b>
		ha	23070	61076	119255	134859		0	154	0	0	<b>338414</b>
	Zajac poľný	ks	342	840	3644	746		0	0	0	0	<b>5572</b>
		ha	1467	3440	25595	5477		0	0	0	0	<b>35979</b>
	Bažant - v bažantnici	ks	0	0	205	0		0	0	0	0	<b>205</b>
		ha	0	0	2538	0		0	0	0	0	<b>2538</b>
	Bažant - mimo bažantnice	ks	0	369	2804	367		0	0	0	0	<b>3540</b>
		ha	0	3162	19363	5125		0	0	0	0	<b>27650</b>
	Jarabica poľná	ks	0	87	0	0		0	0	0	0	<b>87</b>
		ha	0	933	0	0		0	0	0	0	<b>933</b>

## 17. Normované kmeňové stavy a výmera poľovnej plochy podľa akostných tried

### Nitriansky kraj

Typ revíru	Druh zveri	AKOSTNÉ TRIEDY											
		Voľný revír				Neza- radené	Zvernica				Spolu		
		I	II	III	IV		I	II	III	IV			
<b>režijné revíry Lesov SR</b>	Jelenia	ks	10	54	0	13		0	220	103	22	<b>422</b>	
		ha	1000	2878	0	1426		0	11227	1715	1408	<b>19654</b>	
	Danielia	ks	0	0	0	0		0	70	240	222	<b>532</b>	
		ha	0	0	0	0		0	11227	1715	1408	<b>14350</b>	
	Muflónia	ks	45	40	28	0		40	120	274	225	<b>772</b>	
		ha	1000	2178	1000	0		150	11227	1715	1408	<b>18678</b>	
	Diviacia	ks	16	46	0	10		266	0	143	200	<b>681</b>	
		ha	1000	2978	0	1000		11377	0	572	800	<b>17727</b>	
	Srńčia PO malá zver	ks	77	90	0	0		0	0	0	0	<b>167</b>	
		ha	2991	1000	0	0		0	0	0	0	<b>3991</b>	
	Srńčia PO jelenia a srńčia zver	ks	0	60	42	0		0	310	0	0	<b>412</b>	
		ha	0	2178	1420	0		0	11227	0	0	<b>14825</b>	
	Zajac poľný	ks	160	0	0	0		0	0	0	0	<b>160</b>	
		ha	1857	0	0	0		0	0	0	0	<b>1857</b>	
	Bažant - v bažantnici	ks	344	130	68	0		0	0	0	0	<b>542</b>	
		ha	581	134	110	0		0	0	0	0	<b>825</b>	
Bažant - mimo bažantnice	ks	901	0	0	0		0	0	0	0	<b>901</b>		
	ha	1570	0	0	0		0	0	0	0	<b>1570</b>		
<b>revíry ostat. štát. org.</b>	Srńčia PO malá zver	ks	0	7	0	0		0	0	0	0	<b>7</b>	
		ha	0	269	0	0		0	0	0	0	<b>269</b>	
	Zajac poľný	ks	0	60	0	0		0	0	0	0	<b>60</b>	
		ha	0	263	0	0		0	0	0	0	<b>263</b>	
	Bažant - v bažantnici	ks	0	70	0	0		0	0	0	0	<b>70</b>	
		ha	0	200	0	0		0	0	0	0	<b>200</b>	
	Jarabica poľná	ks	0	50	0	0		0	0	0	0	<b>50</b>	
		ha	0	269	0	0		0	0	0	0	<b>269</b>	
	<b>režijné revíry nešt. sub.</b>	Jelenia	ks	27	20	0	0		22	0	0	0	<b>69</b>
			ha	1000	1304	0	0		381	0	0	0	<b>2685</b>
		Danielia	ks	0	0	0	0		44	0	0	0	<b>44</b>
			ha	0	0	0	0		381	0	0	0	<b>381</b>
Muflónia		ks	40	42	0	0		65	0	0	0	<b>147</b>	
		ha	1000	1304	0	0		381	0	0	0	<b>2685</b>	
Diviacia		ks	20	13	0	0		45	0	0	0	<b>78</b>	
		ha	1000	1304	0	0		381	0	0	0	<b>2685</b>	
Srńčia PO malá zver		ks	0	135	0	0		0	7	0	0	<b>142</b>	
		ha	0	5363	0	0		0	269	0	0	<b>5632</b>	
Srńčia PO jelenia a srńčia zver		ks	40	10	0	0		0	0	0	0	<b>50</b>	
		ha	1000	1304	0	0		0	0	0	0	<b>2304</b>	
Zajac poľný		ks	0	0	0	466		0	73	0	0	<b>539</b>	
		ha	0	0	0	5363		0	269	0	0	<b>5632</b>	
Bažant - v bažantnici		ks	0	0	0	0		0	208	0	0	<b>208</b>	
		ha	0	0	0	0		0	269	0	0	<b>269</b>	
Bažant - mimo bažantnice		ks	0	524	0	0		0	0	0	0	<b>524</b>	
		ha	0	1690	0	0		0	0	0	0	<b>1690</b>	

<b>preajaté revíry SPZ</b>	Jelenia	ks	88	653	101	8	0	0	0	0	<b>850</b>
		ha	5143	54274	5248	1000	0	0	0	0	<b>65665</b>
	Danielia	ks	182	33	48	0	47	0	0	0	<b>310</b>
		ha	9602	2101	1400	0	38	0	0	0	<b>13141</b>
	Muflónia	ks	181	139	122	63	0	4	0	0	<b>509</b>
		ha	6587	7555	7484	3171	0	1	0	0	<b>24798</b>
	Diviačia	ks	602	221	27	32	0	0	0	0	<b>882</b>
		ha	45984	19306	1900	3171	0	0	0	0	<b>70361</b>
	Srńčia PO malá zver	ks	1284	4975	1129	646	0	0	0	0	<b>8034</b>
		ha	34128	174710	49792	37572	0	0	0	0	<b>296202</b>
	Srńčia PO jelenia a srńčia zver	ks	307	2237	377	0	0	0	0	0	<b>2921</b>
		ha	6260	73344	10331	0	0	0	0	0	<b>89935</b>
	Zajac poľný	ks	5784	33525	11458	10458	0	0	0	0	<b>61225</b>
		ha	18486	140444	61388	98005	0	0	0	0	<b>318323</b>
	Bažant - v bažantnici	ks	380	505	60	0	0	0	0	0	<b>945</b>
		ha	118	685	50	0	0	0	0	0	<b>853</b>
	Bažant - mimo bažantnice	ks	2594	19212	3615	825	0	0	0	0	<b>26246</b>
		ha	5534	61345	15130	4800	0	0	0	0	<b>86809</b>
	Jarabica poľná	ks	1070	14534	98	68	0	0	0	0	<b>15770</b>
		ha	5889	77594	698	420	0	0	0	0	<b>84601</b>
<b>ostat. preajaté revíry</b>	Jelenia	ks	20	299	4	0	82	0	0	0	<b>405</b>
		ha	1375	17700	200	0	489	0	0	0	<b>19764</b>
	Danielia	ks	48	0	98	0	169	0	0	0	<b>315</b>
		ha	1170	0	4114	0	656	0	0	0	<b>5940</b>
	Muflónia	ks	115	110	30	0	134	0	0	0	<b>389</b>
		ha	2440	6355	2000	0	412	0	0	0	<b>11207</b>
	Diviačia	ks	225	86	17	13	24	0	0	0	<b>365</b>
		ha	14050	5535	2314	1865	412	0	0	0	<b>24176</b>
	Srńčia PO malá zver	ks	224	1488	197	0	0	0	0	0	<b>1909</b>
		ha	4686	46761	7838	0	0	0	0	0	<b>59285</b>
	Srńčia PO jelenia a srńčia zver	ks	76	718	71	0	24	0	0	0	<b>889</b>
		ha	1375	19228	2975	0	393	0	0	0	<b>23971</b>
	Zajac poľný	ks	615	5264	2472	2238	0	0	0	0	<b>10589</b>
		ha	2003	22412	13541	24503	0	0	0	0	<b>62459</b>
	Bažant - v bažantnici	ks	250	638	235	60	0	0	44	0	<b>1227</b>
		ha	500	836	565	179	0	0	71	0	<b>2151</b>
	Bažant - mimo bažantnice	ks	196	2832	1148	267	0	0	0	0	<b>4443</b>
		ha	500	8965	5094	1500	0	0	0	0	<b>16059</b>
	Jarabica poľná	ks	0	1710	0	0	0	0	0	0	<b>1710</b>
		ha	0	9411	0	0	0	0	0	0	<b>9411</b>
<b>poľ. revíry spolu</b>	Jelenia	ks	145	1026	105	21	104	220	103	22	<b>1746</b>
		ha	8518	76156	5448	2426	870	11227	1715	1408	<b>107768</b>
	Danielia	ks	230	33	146	0	260	70	240	222	<b>1201</b>
		ha	10772	2101	5514	0	1075	11227	1715	1408	<b>33812</b>
	Muflónia	ks	381	331	180	63	239	124	274	225	<b>1817</b>
		ha	11027	17392	10484	3171	943	11228	1715	1408	<b>57368</b>
	Diviačia	ks	863	366	44	55	335	0	143	200	<b>2006</b>
		ha	62034	29123	4214	6036	12170	0	572	800	<b>114949</b>
	Srńčia PO malá zver	ks	1585	6695	1326	646	0	7	0	0	<b>10259</b>
		ha	41805	228103	57630	37572	0	269	0	0	<b>365379</b>
	Srńčia PO jelenia a srńčia zver	ks	423	3025	490	0	24	310	0	0	<b>4272</b>
		ha	8635	96054	14726	0	393	11227	0	0	<b>131035</b>
	Zajac poľný	ks	6559	38849	13930	13162	0	73	0	0	<b>72573</b>
		ha	22346	163119	74929	127871	0	269	0	0	<b>388534</b>
	Bažant - v bažantnici	ks	974	1343	363	60	0	208	44	0	<b>2992</b>
		ha	1199	1855	725	179	0	269	71	0	<b>4298</b>
	Bažant - mimo bažantnice	ks	3691	22568	4763	1092	0	0	0	0	<b>32114</b>
		ha	7604	72000	20224	6300	0	0	0	0	<b>106128</b>
	Jarabica poľná	ks	1070	16294	98	68	0	0	0	0	<b>17530</b>
		ha	5889	87274	698	420	0	0	0	0	<b>94281</b>

## 17. Normované kmeňové stavy a výmera poľovnej plochy podľa akostných tried

### Žilinský kraj

Typ revíru	Druh zveri	AKOSTNÉ TRIEDY											
		Voľný revír				Neza- radené	Zvernica				Spolu		
		I	II	III	IV		I	II	III	IV			
<b>režijné revíry Lesov SR</b>	Jelenia	ks	181	289	433	0	0	0	0	0	0	<b>903</b>	
		ha	7533	18495	26225	0	0	0	0	0	0	<b>52253</b>	
	Diviacia	ks	0	118	19	158	0	0	0	0	0	<b>295</b>	
		ha	0	12867	2209	31549	0	0	0	0	0	<b>46625</b>	
	Srncia PO jelenia a srncia zver	ks	0	82	105	395	0	0	0	0	0	<b>582</b>	
		ha	0	12867	2209	31394	0	0	0	0	0	<b>46470</b>	
<b>revíry ostat. štát. org.</b>	Jelenia	ks	0	45	119	0	0	0	0	0	0	<b>164</b>	
		ha	0	2412	7774	0	0	0	0	0	0	<b>10186</b>	
	Diviacia	ks	0	0	0	40	0	0	0	0	0	<b>40</b>	
		ha	0	0	0	10186	0	0	0	0	0	<b>10186</b>	
	Srncia PO jelenia a srncia zver	ks	0	0	0	207	0	0	0	0	0	<b>207</b>	
		ha	0	0	0	10186	0	0	0	0	0	<b>10186</b>	
<b>režijné revíry nešt. sub.</b>	Jelenia	ks	135	265	38	134	3	0	0	0	0	<b>575</b>	
		ha	6435	13708	5387	13637	2	0	0	0	0	<b>39169</b>	
	Danielia	ks	0	3	0	0	0	0	0	0	0	<b>3</b>	
		ha	0	0	0	0	0	0	0	0	0	<b>0</b>	
	Muflónia	ks	0	5	0	0	0	0	0	0	0	<b>5</b>	
		ha	0	2132	0	0	0	0	0	0	0	<b>2132</b>	
	Diviacia	ks	0	13	0	107	0	0	0	0	0	<b>120</b>	
		ha	0	2450	0	26490	0	0	0	0	0	<b>28940</b>	
	Srncia PO jelenia a srncia zver	ks	0	70	35	404	0	0	0	0	0	<b>509</b>	
		ha	0	2450	5387	21103	0	0	0	0	0	<b>28940</b>	
	<b>prenajaté revíry SPZ</b>	Jelenia	ks	471	2371	1697	232	0	0	0	0	0	<b>4771</b>
			ha	25274	175779	174076	39932	0	0	0	0	0	<b>415061</b>
Danielia		ks	0	18	83	68	61	0	0	0	0	<b>230</b>	
		ha	0	5479	2990	8794	0	0	0	0	0	<b>17263</b>	
Muflónia		ks	0	0	0	65	10	0	0	0	0	<b>75</b>	
		ha	0	0	0	3807	0	0	0	0	0	<b>3807</b>	
Diviacia		ks	0	10	398	892	0	0	0	0	0	<b>1300</b>	
		ha	0	11	65945	294343	0	0	0	0	0	<b>360299</b>	
Srncia PO malá zver		ks	0	5	39	44	0	0	0	0	0	<b>88</b>	
		ha	0	1909	2331	3072	0	0	0	0	0	<b>7312</b>	
Srncia PO jelenia a srncia zver		ks	0	593	1782	3904	0	0	0	0	0	<b>6279</b>	
		ha	0	18648	58824	271478	0	0	0	0	0	<b>348950</b>	
Zajac poľný		ks	0	18	0	95	0	0	0	0	0	<b>113</b>	
		ha	0	0	0	3139	0	0	0	0	0	<b>3139</b>	
<b>ostat. prenajaté revíry</b>		Jelenia	ks	169	877	551	26	19	0	0	46	0	<b>1688</b>
			ha	8109	57100	40834	2992	80	0	0	71	0	<b>109186</b>
		Danielia	ks	0	0	0	0	38	0	0	22	0	<b>60</b>
			ha	0	0	0	0	80	0	0	71	0	<b>151</b>
	Muflónia	ks	0	0	0	0	30	0	0	0	35	<b>65</b>	
		ha	0	0	0	0	0	0	0	71	0	<b>71</b>	
	Diviacia	ks	0	0	69	316	0	0	0	0	0	<b>385</b>	
		ha	0	0	9157	78860	0	0	0	0	0	<b>88017</b>	
	Srncia PO jelenia a srncia zver	ks	0	377	752	931	0	0	0	0	0	<b>2060</b>	
		ha	0	11909	19859	58329	0	0	0	0	0	<b>90097</b>	

<b>poľ. revíry spolu</b>	Jelenia	ks	956	3847	2838	392		22	0	0	46	<b>8101</b>
		ha	47351	267494	254296	56561		82	0	0	71	<b>625855</b>
	Danielia	ks	0	21	83	68	61	38	0	0	22	<b>293</b>
		ha	0	5479	2990	8794		80	0	0	71	<b>17414</b>
	Muflónia	ks	0	5	0	65	40	0	0	0	35	<b>145</b>
		ha	0	2132	0	3807		0	0	0	71	<b>6010</b>
	Diviacia	ks	0	141	486	1513		0	0	0	0	<b>2140</b>
		ha	0	15328	77311	441428		0	0	0	0	<b>534067</b>
	Srnčia PO malá zver	ks	0	5	39	44		0	0	0	0	<b>88</b>
		ha	0	1909	2331	3072		0	0	0	0	<b>7312</b>
	Srnčia PO jelenia a srnčia zver	ks	0	1122	2674	5841		0	0	0	0	<b>9637</b>
		ha	0	45874	86279	392490		0	0	0	0	<b>524643</b>
	Zajac poľný	ks	0	18	0	95		0	0	0	0	<b>113</b>
		ha	0	0	0	3139		0	0	0	0	<b>3139</b>



## 17. Normované kmeňové stavy a výmera poľovnej plochy podľa akostných tried

### Banskobystrický kraj

Typ revíru	Druh zveri	AKOSTNÉ TRIEDY											
		Voľný revír				Neza- radené	Zvernica				Spolu		
		I	II	III	IV		I	II	III	IV			
<b>režijné revíry Lesov SR</b>	Jelenia	ks	613	1294	168	15		0	0	30	0	<b>2120</b>	
		ha	26639	80385	13100	2433		0	0	23	0	<b>122580</b>	
	Danielia	ks	76	33	25	0	25	0	250	0	0	<b>409</b>	
		ha	4991	6233	3767	0		0	837	0	0	<b>15828</b>	
	Muflónia	ks	0	239	0	0	27	0	88	0	0	<b>354</b>	
		ha	0	7528	0	0		0	202	0	0	<b>7730</b>	
	Diviačia	ks	161	88	235	264		0	0	0	0	<b>748</b>	
		ha	16679	8825	33134	64372		0	0	0	0	<b>123010</b>	
	Srńčia PO jelenia a srńčia zver	ks	132	303	589	475		0	0	0	0	<b>1499</b>	
		ha	4931	13869	42373	54035		0	0	0	0	<b>115208</b>	
	Zajac poľný	ks	0	25	188	80		0	0	0	0	<b>293</b>	
		ha	0	0	1000	1000		0	0	0	0	<b>2000</b>	
	Bažant - v bažantnici	ks	0	0	320	0		0	0	0	0	<b>320</b>	
		ha	0	0	1500	0		0	0	0	0	<b>1500</b>	
	Bažant - mimo bažantnice	ks	0	0	175	80		0	0	0	0	<b>255</b>	
		ha	0	0	700	1000		0	0	0	0	<b>1700</b>	
<b>revíry ostat. štát. org.</b>	Jelenia	ks	0	120	0	135		0	120	0	0	<b>375</b>	
		ha	0	8228	0	15874		0	319	0	0	<b>24421</b>	
	Danielia	ks	0	13	0	0		0	80	0	0	<b>93</b>	
		ha	0	5603	0	0		0	319	0	0	<b>5922</b>	
	Muflónia	ks	0	8	0	0		0	100	0	0	<b>108</b>	
		ha	0	0	0	0		0	319	0	0	<b>319</b>	
	Diviačia	ks	0	19	69	127		0	0	64	0	<b>279</b>	
		ha	0	2625	6959	14518		0	0	254	0	<b>24356</b>	
	Srńčia PO jelenia a srńčia zver	ks	0	136	796	0		0	0	0	0	<b>932</b>	
		ha	0	3981	20121	0		0	0	0	0	<b>24102</b>	
	<b>režijné revíry nešt. sub.</b>	Jelenia	ks	7	96	97	74		0	5	0	0	<b>279</b>
			ha	2913	5811	9015	7214		0	0	0	0	<b>24953</b>
		Danielia	ks	5	5	8	0		0	20	15	0	<b>53</b>
			ha	2913	0	0	0		0	0	34	0	<b>2947</b>
		Muflónia	ks	0	31	45	0		0	104	20	0	<b>200</b>
			ha	0	0	0	0		0	365	34	0	<b>399</b>
Diviačia		ks	0	131	59	19		0	0	44	0	<b>253</b>	
		ha	0	16252	8346	2002		0	0	365	0	<b>26965</b>	
Srńčia PO jelenia a srńčia zver		ks	36	434	237	65		0	20	0	0	<b>792</b>	
		ha	2913	12360	9009	2002		0	0	0	0	<b>26284</b>	
Zajac poľný		ks	0	0	200	13		0	0	0	0	<b>213</b>	
		ha	0	0	1000	168		0	0	0	0	<b>1168</b>	
Bažant - mimo bažantnice		ks	0	0	250	18		0	0	0	0	<b>268</b>	
		ha	0	0	1000	168		0	0	0	0	<b>1168</b>	
Jarabica poľná		ks	0	0	0	9		0	0	0	0	<b>9</b>	
		ha	0	0	0	168		0	0	0	0	<b>168</b>	

<b>preajaté revíry SPZ</b>	Jelenia	ks	163	776	1472	705	554	0	0	0	0	<b>3670</b>
		ha	14818	55263	134062	100320			0	0	0	0
	Danielia	ks	310	118	41	68	510	0	0	0	0	<b>1047</b>
		ha	11157	7991	4034	6772			0	0	0	0
	Muflónia	ks	10	112	20	26	801	0	0	0	0	<b>969</b>
		ha	6686	10981	0	2477			0	0	0	0
	Diviačia	ks	998	1058	609	412	14	0	0	0	0	<b>3091</b>
		ha	102097	119055	93989	95522			0	0	0	0
	Srncia PO malá zver	ks	0	67	193	17		0	0	0	0	<b>277</b>
		ha	0	1513	2398	1046			0	0	0	0
	Srncia PO jelenia a srncia zver	ks	3063	3606	2596	1158		0	0	0	0	<b>10423</b>
		ha	89708	124455	100397	99326			0	0	0	0
	Zajac poľný	ks	24	330	2050	2247		0	0	0	76	<b>4727</b>
		ha	1529	4100	12583	28258			0	0	0	1067
	Bažant - v bažantnici	ks	0	60	0	0		0	0	0	0	<b>60</b>
		ha	0	0	0	0			0	0	0	0
	Bažant - mimo bažantnice	ks	32	180	3659	3036		0	0	0	102	<b>7009</b>
		ha	1529	1000	17183	26796			0	0	0	1067
	Jarabica poľná	ks	0	10	0	490		0	0	0	43	<b>543</b>
		ha	0	100	0	39100			0	0	0	1067
<b>ostat. preajaté revíry</b>	Jelenia	ks	717	429	762	401	187	0	0	0	0	<b>2496</b>
		ha	47852	30794	76669	61290			0	0	0	0
	Danielia	ks	106	16	43	120	189	48	0	40	0	<b>562</b>
		ha	8613	2197	4101	6857		68	0	85	0	
	Muflónia	ks	112	120	6	51	272	0	0	0	0	<b>561</b>
		ha	2618	3742	0	2507			0	0	0	0
	Diviačia	ks	782	561	389	146		0	0	0	0	<b>1878</b>
		ha	77541	55060	56102	40510			0	0	0	0
	Srncia PO malá zver	ks	68	58	230	115		0	0	0	0	<b>471</b>
		ha	1800	2105	2244	4728			0	0	0	0
	Srncia PO jelenia a srncia zver	ks	2033	2207	1172	671		0	0	0	0	<b>6083</b>
		ha	66164	61758	49299	51121			0	0	0	0
	Zajac poľný	ks	0	156	1696	1054		0	0	0	0	<b>2906</b>
		ha	0	550	10528	13422			0	0	0	0
	Bažant - v bažantnici	ks	0	0	253	0		0	0	0	0	<b>253</b>
		ha	0	0	362	0			0	0	0	0
	Bažant - mimo bažantnice	ks	249	52	3188	1971		0	0	0	0	<b>5460</b>
		ha	1185	350	14497	14746			0	0	0	0
	Jarabica poľná	ks	0	0	50	141		0	0	0	0	<b>191</b>
		ha	0	0	423	1695			0	0	0	0
<b>poľ. revíry spolu</b>	Jelenia	ks	1500	2715	2499	1330	741	0	125	30	0	<b>8940</b>
		ha	92222	180481	232846	187131			0	319	23	0
	Danielia	ks	497	185	117	188	724	48	350	55	0	<b>2164</b>
		ha	27674	22024	11902	13629		68	1156	119	0	
	Muflónia	ks	122	510	71	77	1100	0	292	20	0	<b>2192</b>
		ha	9304	22251	0	4984			0	886	34	0
	Diviačia	ks	1941	1857	1361	968	14	0	0	108	0	<b>6249</b>
		ha	196317	201817	198530	216924			0	0	619	0
	Srncia PO malá zver	ks	68	125	423	132		0	0	0	0	<b>748</b>
		ha	1800	3618	4642	5774			0	0	0	0
	Srncia PO jelenia a srncia zver	ks	5264	6686	5390	2369		0	20	0	0	<b>19729</b>
		ha	163716	216423	221199	206484			0	0	0	0
	Zajac poľný	ks	24	511	4134	3394		0	0	0	76	<b>8139</b>
		ha	1529	4650	25111	42848			0	0	0	1067
	Bažant - v bažantnici	ks	0	60	573	0		0	0	0	0	<b>633</b>
		ha	0	0	1862	0			0	0	0	0
	Bažant - mimo bažantnice	ks	281	232	7272	5105		0	0	0	102	<b>12992</b>
		ha	2714	1350	33380	42710			0	0	0	1067
	Jarabica poľná	ks	0	10	50	640		0	0	0	43	<b>743</b>
		ha	0	100	423	40963			0	0	0	1067

## 17. Normované kmeňové stavy a výmera poľovnej plochy podľa akostných tried

### Prešovský kraj

Typ revíru	Druh zveri	AKOSTNÉ TRIEDY										
		Voľný revír				Neza- radené	Zvernica				Spolu	
		I	II	III	IV		I	II	III	IV		
<b>režijné revíry Lesov SR</b>	Jelenia	ks	239	70	381	0	0	0	0	0	<b>690</b>	
		ha	10600	4120	26528	0	0	0	0	0	<b>41248</b>	
	Danielia	ks	0	0	0	0	0	0	0	13	<b>13</b>	
		ha	0	0	0	0	0	0	0	52	<b>52</b>	
	Diviačia	ks	0	40	136	121	0	0	0	0	<b>297</b>	
		ha	0	3119	18087	20042	0	0	0	0	<b>41248</b>	
	Srncia PO jelenia a srncia zver	ks	0	103	763	390	0	0	0	0	<b>1256</b>	
		ha	0	2013	19193	20042	0	0	0	0	<b>41248</b>	
	<b>revíry ostat. štát. org.</b>	Jelenia	ks	133	1024	451	0	0	0	118	178	<b>1904</b>
			ha	4443	47237	41453	0	0	0	908	711	<b>94752</b>
Diviačia		ks	0	21	234	224	0	0	35	0	<b>514</b>	
		ha	0	1415	22660	70473	0	0	168	0	<b>94716</b>	
Srncia PO jelenia a srncia zver		ks	0	329	418	741	0	0	0	0	<b>1488</b>	
		ha	0	6157	18444	70473	0	0	0	0	<b>95074</b>	
<b>režijné revíry nešt. sub.</b>		Jelenia	ks	119	341	111	0	0	0	0	0	<b>571</b>
			ha	4426	18254	6090	0	0	0	0	0	<b>28770</b>
		Diviačia	ks	0	0	77	81	0	0	0	0	<b>158</b>
			ha	0	0	6610	19835	0	0	0	0	<b>26445</b>
	Srncia PO jelenia a srncia zver	ks	0	0	408	269	0	0	0	0	<b>677</b>	
		ha	0	0	6610	19835	0	0	0	0	<b>26445</b>	
	<b>prenajaté revíry SPZ</b>	Jelenia	ks	603	3076	1680	372	0	0	0	0	<b>5731</b>
			ha	41589	248265	175326	89695	0	0	0	0	<b>554875</b>
		Danielia	ks	0	63	35	61	0	0	10	0	<b>169</b>
			ha	0	4877	4074	11350	0	0	7	0	<b>20308</b>
Muflónia		ks	0	0	0	35	0	0	12	53	<b>100</b>	
		ha	0	0	0	0	0	0	7	21	<b>28</b>	
Diviačia		ks	1	668	1563	649	0	0	0	0	<b>2881</b>	
		ha	0	89743	255940	215074	0	0	0	0	<b>560757</b>	
Srncia PO malá zver		ks	0	193	81	16	0	0	0	0	<b>290</b>	
		ha	0	7986	5631	2507	0	0	0	0	<b>16124</b>	
Srncia PO jelenia a srncia zver		ks	84	2684	5624	2901	0	0	0	0	<b>11293</b>	
		ha	3582	70839	227751	249841	0	0	0	0	<b>552013</b>	
Zajac poľný		ks	0	1774	75	288	0	0	0	0	<b>2137</b>	
		ha	0	7741	400	4272	0	0	0	0	<b>12413</b>	
Bažant - v bažantnici		ks	0	0	175	0	0	0	0	0	<b>175</b>	
		ha	0	0	2441	0	0	0	0	0	<b>2441</b>	
Bažant - mimo bažantnice		ks	0	1252	0	130	0	0	0	0	<b>1382</b>	
		ha	0	4000	0	1898	0	0	0	0	<b>5898</b>	
Jarabica poľná		ks	0	0	0	50	0	0	0	0	<b>50</b>	
		ha	0	0	0	1198	0	0	0	0	<b>1198</b>	

<b>ostat. prenajaté revíry</b>	Jelenia	ks	158	360	257	84	0	0	0	20	<b>879</b>
		ha	7277	20704	27508	14507	0	0	0	31	<b>70027</b>
	Danielia	ks	0	0	0	0	0	20	0	0	<b>20</b>
		ha	0	0	0	0	0	95	0	0	<b>95</b>
	Muflónia	ks	0	0	0	0	0	20	0	0	<b>20</b>
		ha	0	0	0	0	0	95	0	0	<b>95</b>
	Diviačia	ks	0	220	280	27	0	0	15	30	<b>572</b>
		ha	0	18473	38407	11494	0	0	31	95	<b>68500</b>
	Srncia PO malá zver	ks	0	0	50	0	0	0	0	0	<b>50</b>
		ha	0	0	910	0	0	0	0	0	<b>910</b>
	Srncia PO jelenia a srncia zver	ks	0	924	1085	82	0	0	0	0	<b>2091</b>
		ha	0	18821	38770	11494	0	0	0	0	<b>69085</b>
	Zajac poľný	ks	0	276	0	91	0	0	0	0	<b>367</b>
		ha	0	1200	0	910	0	0	0	0	<b>2110</b>
	Bažant - mimo bažantnice	ks	0	310	48	20	0	0	0	0	<b>378</b>
		ha	0	1000	1516	200	0	0	0	0	<b>2716</b>
<b>poľ. revíry spolu</b>	Jelenia	ks	1252	4871	2880	456	0	0	118	198	<b>9775</b>
		ha	68335	338580	276905	104202	0	0	908	742	<b>789672</b>
	Danielia	ks	0	63	35	61	0	20	10	13	<b>202</b>
		ha	0	4877	4074	11350	0	95	7	52	<b>20455</b>
	Muflónia	ks	0	0	0	35	0	20	12	53	<b>120</b>
		ha	0	0	0	0	0	95	7	21	<b>123</b>
	Diviačia	ks	1	949	2290	1102	0	0	50	30	<b>4422</b>
		ha	0	112750	341704	336918	0	0	199	95	<b>791666</b>
	Srncia PO malá zver	ks	0	193	131	16	0	0	0	0	<b>340</b>
		ha	0	7986	6541	2507	0	0	0	0	<b>17034</b>
	Srncia PO jelenia a srncia zver	ks	84	4040	8298	4383	0	0	0	0	<b>16805</b>
		ha	3582	97830	310768	371685	0	0	0	0	<b>783865</b>
	Zajac poľný	ks	0	2050	75	379	0	0	0	0	<b>2504</b>
		ha	0	8941	400	5182	0	0	0	0	<b>14523</b>
	Bažant - v bažantnici	ks	0	0	175	0	0	0	0	0	<b>175</b>
		ha	0	0	2441	0	0	0	0	0	<b>2441</b>
	Bažant - mimo bažantnice	ks	0	1562	48	150	0	0	0	0	<b>1760</b>
		ha	0	5000	1516	2098	0	0	0	0	<b>8614</b>
	Jarabica poľná	ks	0	0	0	50	0	0	0	0	<b>50</b>
		ha	0	0	0	1198	0	0	0	0	<b>1198</b>

## 17. Normované kmeňové stavy a výmera poľovnej plochy podľa akostných tried

### Košický kraj

Typ revíru	Druh zveri	AKOSTNÉ TRIEDY								Spolu		
		Voľný revír				Neza- radené	Zvernica					
		I	II	III	IV		I	II	III		IV	
<b>režijné revíry Lesov SR</b>	Jelenia	ks	0	883	230	32		0	0	0	250	<b>1395</b>
		ha	0	46759	16790	3374		0	0	0	1035	<b>67958</b>
	Danielia	ks	14	0	0	0		0	0	396	0	<b>410</b>
		ha	534	0	0	0		0	0	1018	0	<b>1552</b>
	Muflónia	ks	0	28	0	0		0	0	135	0	<b>163</b>
		ha	0	0	0	0		0	0	266	0	<b>266</b>
	Diviačia	ks	0	153	153	104		0	0	105	13	<b>528</b>
		ha	0	15706	20774	30443		0	0	366	1421	<b>68710</b>
	Srńčia PO malá zver	ks	0	30	8	0		0	0	0	0	<b>38</b>
		ha	0	1200	534	0		0	0	0	0	<b>1734</b>
	Srńčia PO jelenia a srńčia zver	ks	0	325	0	663		0	0	0	40	<b>1028</b>
		ha	0	13816	0	48148		0	0	0	1421	<b>63385</b>
	Zajac poľný	ks	0	275	100	0		0	0	0	0	<b>375</b>
		ha	0	1197	526	0		0	0	0	0	<b>1723</b>
	Bažant - v bažantnici	ks	0	360	0	0		0	0	0	0	<b>360</b>
		ha	0	757	0	0		0	0	0	0	<b>757</b>
<b>revíry ostat. štát. org.</b>	Jelenia	ks	0	50	0	0		0	0	0	0	<b>50</b>
		ha	0	2300	0	0		0	0	0	0	<b>2300</b>
	Danielia	ks	15	0	0	0		200	0	0	0	<b>215</b>
		ha	345	0	0	0		507	0	0	0	<b>852</b>
	Muflónia	ks	0	0	0	0		50	0	0	0	<b>50</b>
		ha	0	0	0	0		507	0	0	0	<b>507</b>
	Diviačia	ks	0	0	29	0		0	0	0	0	<b>29</b>
		ha	0	0	2300	0		0	0	0	0	<b>2300</b>
	Srńčia PO jelenia a srńčia zver	ks	0	0	0	144		0	0	0	0	<b>144</b>
		ha	0	0	0	4645		0	0	0	0	<b>4645</b>
	Zajac poľný	ks	0	0	0	480		0	0	0	0	<b>480</b>
		ha	0	0	0	3234		0	0	0	0	<b>3234</b>
	Bažant - v bažantnici	ks	0	0	0	190		0	0	0	0	<b>190</b>
		ha	0	0	0	303		0	0	0	0	<b>303</b>
	Bažant - mimo bažantnice	ks	0	0	0	380		0	0	0	0	<b>380</b>
		ha	0	0	0	1800		0	0	0	0	<b>1800</b>
<b>režijné revíry nešt. sub.</b>	Jelenia	ks	0	120	176	45		0	0	0	0	<b>341</b>
		ha	0	8692	6600	4343		0	0	0	0	<b>19635</b>
	Muflónia	ks	0	0	24	0		0	37	0	0	<b>61</b>
		ha	0	0	480	0		0	39	0	0	<b>519</b>
	Diviačia	ks	9	0	217	35		0	0	0	0	<b>261</b>
		ha	480	0	16830	6960		0	0	0	0	<b>24270</b>
	Srńčia PO jelenia a srńčia zver	ks	60	48	144	260		0	0	0	0	<b>512</b>
		ha	2000	0	4115	14273		0	0	0	0	<b>20388</b>
	Zajac poľný	ks	480	0	0	0		0	0	0	0	<b>480</b>
		ha	1900	0	0	0		0	0	0	0	<b>1900</b>
	Bažant - mimo bažantnice	ks	280	0	0	0		0	0	0	0	<b>280</b>
		ha	900	0	0	0		0	0	0	0	<b>900</b>

<b>prenajaté revíry SPZ</b>	Jelenia	ks	187	805	707	424	0	42	0	0	<b>2165</b>	
		ha	10804	52072	58484	56928	0	125	0	0	<b>178413</b>	
	Danielia	ks	201	0	0	11	0	20	0	0	<b>232</b>	
		ha	6016	0	0	1992	0	125	0	0	<b>8133</b>	
	Muflónia	ks	44	0	25	15	0	10	0	0	<b>94</b>	
		ha	3625	0	2901	2620	0	125	0	0	<b>9271</b>	
	Diviačia	ks	254	490	381	316	0	0	0	0	<b>1441</b>	
		ha	12033	30506	47645	90987	0	0	0	0	<b>181171</b>	
	Srňčia PO malá zver	ks	251	3026	819	168	0	0	0	0	<b>4264</b>	
		ha	8003	112436	26516	9243	0	0	0	0	<b>156198</b>	
	Srňčia PO jelenia a srňčia zver	ks	652	1137	434	1750	0	0	0	0	<b>3973</b>	
		ha	11433	36175	17748	123775	0	0	0	0	<b>189131</b>	
	Zajac poľný	ks	2154	30181	4650	4000	0	0	0	0	<b>40985</b>	
		ha	9118	126330	25983	40605	0	0	0	0	<b>202036</b>	
	Bažant - v bažantníci	ks	0	280	0	50	0	0	0	0	<b>330</b>	
		ha	0	900	0	32	0	0	0	0	<b>932</b>	
	Bažant - mimo bažantnice	ks	960	14899	2356	2870	0	0	0	0	<b>21085</b>	
		ha	3650	50802	10940	18269	0	0	0	0	<b>83661</b>	
	Jarabica poľná	ks	0	30	200	250	0	0	0	0	<b>480</b>	
		ha	0	1600	1706	5350	0	0	0	0	<b>8656</b>	
<b>ostat. prenajaté revíry</b>	Jelenia	ks	20	89	378	176	0	0	0	0	<b>663</b>	
		ha	2400	7038	28761	20722	0	0	0	0	<b>58921</b>	
	Danielia	ks	10	12	0	0	0	0	0	0	<b>22</b>	
		ha	96	741	0	0	0	0	0	0	<b>837</b>	
	Muflónia	ks	0	0	15	0	0	0	0	0	<b>15</b>	
		ha	0	0	2157	0	0	0	0	0	<b>2157</b>	
	Diviačia	ks	36	138	273	70	0	0	0	0	<b>517</b>	
		ha	2849	10793	36373	7256	0	0	0	0	<b>57271</b>	
	Srňčia PO malá zver	ks	97	336	133	23	0	0	0	0	<b>589</b>	
		ha	2349	8163	8072	1200	0	0	0	0	<b>19784</b>	
	Srňčia PO jelenia a srňčia zver	ks	54	161	122	699	0	0	0	0	<b>1036</b>	
		ha	1800	3840	4753	40224	0	0	0	0	<b>50617</b>	
	Zajac poľný	ks	430	1415	350	1360	0	0	0	0	<b>3555</b>	
		ha	1850	5900	2218	10212	0	0	0	0	<b>20180</b>	
	Bažant - mimo bažantnice	ks	430	800	100	635	0	0	0	0	<b>1965</b>	
		ha	190	2500	500	2550	0	0	0	0	<b>5740</b>	
	<b>poľ. revíry spolu</b>	Jelenia	ks	207	1947	1491	677	0	42	0	250	<b>4614</b>
			ha	13204	116861	110635	85367	0	125	0	1035	<b>327227</b>
		Danielia	ks	240	12	0	11	200	20	396	0	<b>879</b>
			ha	6991	741	0	1992	507	125	1018	0	<b>11374</b>
Muflónia		ks	44	28	64	15	50	47	135	0	<b>383</b>	
		ha	3625	0	5538	2620	507	164	266	0	<b>12720</b>	
Diviačia		ks	299	781	1053	525	0	0	105	13	<b>2776</b>	
		ha	15362	57005	123922	135646	0	0	366	1421	<b>333722</b>	
Srňčia PO malá zver		ks	348	3392	960	191	0	0	0	0	<b>4891</b>	
		ha	10352	121799	35122	10443	0	0	0	0	<b>177716</b>	
Srňčia PO jelenia a srňčia zver		ks	766	1671	700	3516	0	0	0	40	<b>6693</b>	
		ha	15233	53831	26616	231065	0	0	0	1421	<b>328166</b>	
Zajac poľný		ks	3064	31871	5100	5840	0	0	0	0	<b>45875</b>	
		ha	12868	133427	28727	54051	0	0	0	0	<b>229073</b>	
Bažant - v bažantníci		ks	0	640	0	240	0	0	0	0	<b>880</b>	
		ha	0	1657	0	335	0	0	0	0	<b>1992</b>	
Bažant - mimo bažantnice		ks	1670	15699	2456	3885	0	0	0	0	<b>23710</b>	
		ha	4740	53302	11440	22619	0	0	0	0	<b>92101</b>	
Jarabica poľná		ks	0	30	200	250	0	0	0	0	<b>480</b>	
		ha	0	1600	1706	5350	0	0	0	0	<b>8656</b>	

## 18. Poľovné psy podľa skupín plemien

### Bratislavský kraj

Typ revíru		Stavače	Sliediče	Slovenský kopov	Ostatné duriče	Brloháre	Farbiare	Spolu
režijné revíry Lesov SR	Bez upotrebitelnosti	0	1	2	0	2	0	5
	<b>Spolu</b>	<b>0</b>	<b>1</b>	<b>2</b>	<b>0</b>	<b>2</b>	<b>0</b>	<b>5</b>
revíry ostat. štát. org.	Bez upotrebitelnosti	2	0	4	2	6	8	22
	<b>Spolu</b>	<b>2</b>	<b>0</b>	<b>4</b>	<b>2</b>	<b>6</b>	<b>8</b>	<b>22</b>
režijné revíry nešt. sub.	Bez upotrebitelnosti	5	0	0	2	7	4	18
	<b>Spolu</b>	<b>5</b>	<b>0</b>	<b>0</b>	<b>2</b>	<b>7</b>	<b>4</b>	<b>18</b>
prenajaté revíry SPZ	Bez upotrebitelnosti	37	13	1	9	38	13	111
	Poľov. upotrebitelné	189	56	13	38	115	48	459
	<b>Spolu</b>	<b>226</b>	<b>69</b>	<b>14</b>	<b>47</b>	<b>153</b>	<b>61</b>	<b>570</b>
ostat. prenajaté revíry	Bez upotrebitelnosti	5	1	1	6	4	4	21
	Poľov. upotrebitelné	28	12	7	14	27	18	106
	<b>Spolu</b>	<b>33</b>	<b>13</b>	<b>8</b>	<b>20</b>	<b>31</b>	<b>22</b>	<b>127</b>
poľ. revíry spolu	Bez upotrebitelnosti	42	14	2	15	42	17	132
	Poľov. upotrebitelné	224	69	26	56	157	78	610
	<b>Spolu</b>	<b>266</b>	<b>83</b>	<b>28</b>	<b>71</b>	<b>199</b>	<b>95</b>	<b>742</b>

### Trnavský kraj

Typ revíru		Stavače	Sliediče	Slovenský kopov	Ostatné duriče	Brloháre	Farbiare	Spolu
režijné revíry Lesov SR	Bez upotrebitelnosti	0	0	0	0	1	1	2
	<b>Spolu</b>	<b>0</b>	<b>0</b>	<b>0</b>	<b>0</b>	<b>1</b>	<b>1</b>	<b>2</b>
režijné revíry nešt. sub.	Bez upotrebitelnosti	1	1	2	0	1	2	7
	Poľov. upotrebitelné	2	5	4	1	8	5	25
	<b>Spolu</b>	<b>3</b>	<b>6</b>	<b>6</b>	<b>1</b>	<b>9</b>	<b>7</b>	<b>32</b>
prenajaté revíry SPZ	Bez upotrebitelnosti	132	28	8	14	59	12	253
	Poľov. upotrebitelné	697	108	27	57	284	64	1 237
	<b>Spolu</b>	<b>829</b>	<b>136</b>	<b>35</b>	<b>71</b>	<b>343</b>	<b>76</b>	<b>1 490</b>
ostat. prenajaté revíry	Bez upotrebitelnosti	14	3	4	1	5	2	29
	Poľov. upotrebitelné	82	17	16	22	64	31	232
	<b>Spolu</b>	<b>96</b>	<b>20</b>	<b>20</b>	<b>23</b>	<b>69</b>	<b>33</b>	<b>261</b>
poľ. revíry spolu	Bez upotrebitelnosti	147	32	14	15	65	16	289
	Poľov. upotrebitelné	781	130	47	80	357	101	1 496
	<b>Spolu</b>	<b>928</b>	<b>162</b>	<b>61</b>	<b>95</b>	<b>422</b>	<b>117</b>	<b>1 785</b>

## Trenčiansky kraj

Typ revíru		Stavače	Sliediče	Slovenský kopov	Ostatné duriče	Brloháre	Farbiare	Spolu
režijné revíry Lesov SR	Bez upotrebitelnosti	0	0	1	0	0	1	2
	Poľov. upotrebitelné	0	0	7	4	8	7	26
	<b>Spolu</b>	<b>0</b>	<b>0</b>	<b>8</b>	<b>4</b>	<b>8</b>	<b>8</b>	<b>28</b>
režijné revíry nešt. sub.	Bez upotrebitelnosti	0	0	1	1	1	2	5
	Poľov. upotrebitelné	0	0	1	8	0	1	10
	<b>Spolu</b>	<b>0</b>	<b>0</b>	<b>2</b>	<b>9</b>	<b>1</b>	<b>3</b>	<b>15</b>
prenajaté revíry SPZ	Bez upotrebitelnosti	9	9	40	44	36	32	170
	Poľov. upotrebitelné	46	44	142	188	265	146	831
	<b>Spolu</b>	<b>55</b>	<b>53</b>	<b>182</b>	<b>232</b>	<b>301</b>	<b>178</b>	<b>1 001</b>
ostat. prenajaté revíry	Bez upotrebitelnosti	3	4	10	13	13	4	47
	Poľov. upotrebitelné	10	4	24	51	47	41	177
	<b>Spolu</b>	<b>13</b>	<b>8</b>	<b>34</b>	<b>64</b>	<b>60</b>	<b>45</b>	<b>224</b>
poľ. revíry spolu	Bez upotrebitelnosti	12	13	52	58	50	39	224
	Poľov. upotrebitelné	56	48	174	251	320	195	1 044
	<b>Spolu</b>	<b>68</b>	<b>61</b>	<b>226</b>	<b>309</b>	<b>370</b>	<b>234</b>	<b>1 268</b>

## Nitriansky kraj

Typ revíru		Stavače	Sliediče	Slovenský kopov	Ostatné duriče	Brloháre	Farbiare	Spolu
režijné revíry Lesov SR	Bez upotrebitelnosti	3	1	3	3	5	1	16
	Poľov. upotrebitelné	6	3	6	8	12	10	45
	<b>Spolu</b>	<b>9</b>	<b>4</b>	<b>9</b>	<b>11</b>	<b>17</b>	<b>11</b>	<b>61</b>
revíry ostat. štát. org.	Bez upotrebitelnosti	2	2	0	0	1	0	5
	<b>Spolu</b>	<b>2</b>	<b>2</b>	<b>0</b>	<b>0</b>	<b>1</b>	<b>0</b>	<b>5</b>
režijné revíry nešt. sub.	Bez upotrebitelnosti	1	2	0	0	0	0	3
	Poľov. upotrebitelné	11	1	0	2	7	4	25
	<b>Spolu</b>	<b>12</b>	<b>3</b>	<b>0</b>	<b>2</b>	<b>7</b>	<b>4</b>	<b>28</b>
prenajaté revíry SPZ	Bez upotrebitelnosti	160	26	29	29	100	33	377
	Poľov. upotrebitelné	816	135	53	102	330	117	1 553
	<b>Spolu</b>	<b>976</b>	<b>161</b>	<b>82</b>	<b>131</b>	<b>430</b>	<b>150</b>	<b>1 930</b>
ostat. prenajaté revíry	Bez upotrebitelnosti	16	7	6	4	11	7	51
	Poľov. upotrebitelné	132	30	10	26	63	29	290
	<b>Spolu</b>	<b>148</b>	<b>37</b>	<b>16</b>	<b>30</b>	<b>74</b>	<b>36</b>	<b>341</b>
poľ. revíry spolu	Bez upotrebitelnosti	180	36	38	36	116	41	447
	Poľov. upotrebitelné	967	171	69	138	413	160	1 918
	<b>Spolu</b>	<b>1 147</b>	<b>207</b>	<b>107</b>	<b>174</b>	<b>529</b>	<b>201</b>	<b>2 365</b>



## Žilinský kraj

Typ revíru		Stavače	Sliediče	Slovenský kopov	Ostatné duriče	Brloháre	Farbiare	Spolu
režijné revíry Lesov SR	Bez upotrebitel'nosti	0	0	2	1	0	0	3
	Poľov. upotrebitel'né	0	1	6	2	9	15	33
	<b>Spolu</b>	<b>0</b>	<b>1</b>	<b>8</b>	<b>3</b>	<b>9</b>	<b>15</b>	<b>36</b>
revíry ostat. štát. org.	Bez upotrebitel'nosti	0	1	0	1	0	0	2
	Poľov. upotrebitel'né	0	0	0	2	1	2	5
	<b>Spolu</b>	<b>0</b>	<b>1</b>	<b>0</b>	<b>3</b>	<b>1</b>	<b>2</b>	<b>7</b>
režijné revíry nešt. sub.	Bez upotrebitel'nosti	0	0	2	2	0	2	6
	Poľov. upotrebitel'né	0	1	8	4	9	19	41
	<b>Spolu</b>	<b>0</b>	<b>1</b>	<b>10</b>	<b>6</b>	<b>9</b>	<b>21</b>	<b>47</b>
prenajaté revíry SPZ	Bez upotrebitel'nosti	4	8	83	61	63	58	277
	Poľov. upotrebitel'né	14	17	229	186	231	237	914
	<b>Spolu</b>	<b>18</b>	<b>25</b>	<b>312</b>	<b>247</b>	<b>294</b>	<b>295</b>	<b>1 191</b>
ostat. prenajaté revíry	Bez upotrebitel'nosti	0	5	14	11	10	16	56
	Poľov. upotrebitel'né	5	8	41	30	43	50	177
	<b>Spolu</b>	<b>5</b>	<b>13</b>	<b>55</b>	<b>41</b>	<b>53</b>	<b>66</b>	<b>233</b>
poľ. revíry spolu	Bez upotrebitel'nosti	4	14	101	76	73	76	344
	Poľov. upotrebitel'né	19	27	284	224	293	323	1 170
	<b>Spolu</b>	<b>23</b>	<b>41</b>	<b>385</b>	<b>300</b>	<b>366</b>	<b>399</b>	<b>1 514</b>

## Banskobystrický kraj

Typ revíru		Stavače	Sliediče	Slovenský kopov	Ostatné duriče	Brloháre	Farbiare	Spolu
režijné revíry Lesov SR	Bez upotrebitel'nosti	0	0	3	4	0	8	15
	Poľov. upotrebitel'né	6	1	27	12	33	41	120
	<b>Spolu</b>	<b>6</b>	<b>1</b>	<b>30</b>	<b>16</b>	<b>33</b>	<b>49</b>	<b>135</b>
revíry ostat. štát. org.	Bez upotrebitel'nosti	0	0	3	4	0	8	15
	Poľov. upotrebitel'né	6	1	27	12	33	41	120
	<b>Spolu</b>	<b>6</b>	<b>1</b>	<b>30</b>	<b>16</b>	<b>33</b>	<b>49</b>	<b>135</b>
režijné revíry nešt. sub.	Bez upotrebitel'nosti	0	0	4	2	2	1	9
	Poľov. upotrebitel'né	3	4	22	16	17	20	82
	<b>Spolu</b>	<b>3</b>	<b>4</b>	<b>26</b>	<b>18</b>	<b>19</b>	<b>21</b>	<b>91</b>
prenajaté revíry SPZ	Bez upotrebitel'nosti	14	5	101	70	64	33	287
	Poľov. upotrebitel'né	51	42	324	217	244	156	1 034
	<b>Spolu</b>	<b>65</b>	<b>47</b>	<b>425</b>	<b>287</b>	<b>308</b>	<b>189</b>	<b>1 321</b>
ostat. prenajaté revíry	Bez upotrebitel'nosti	6	7	43	33	26	28	143
	Poľov. upotrebitel'né	30	29	134	99	127	107	526
	<b>Spolu</b>	<b>36</b>	<b>36</b>	<b>177</b>	<b>132</b>	<b>153</b>	<b>135</b>	<b>669</b>
poľ. revíry spolu	Bez upotrebitel'nosti	20	12	152	109	92	70	455
	Poľov. upotrebitel'né	90	80	519	346	423	329	1 787
	<b>Spolu</b>	<b>110</b>	<b>92</b>	<b>671</b>	<b>455</b>	<b>515</b>	<b>399</b>	<b>2 242</b>

## Prešovský kraj

Typ revíru		Stavače	Sliediče	Slovenský kopov	Ostatné duriče	Brloháre	Farbiare	Spolu
režijné revíry Lesov SR	Bez upotrebitelnosti	0	0	1	2	1	0	4
	Poľov. upotrebitelné	0	1	19	8	9	16	53
	<b>Spolu</b>	<b>0</b>	<b>1</b>	<b>20</b>	<b>10</b>	<b>10</b>	<b>16</b>	<b>57</b>
revíry ostat. štát. org.	Bez upotrebitelnosti	0	0	4	4	2	5	15
	Poľov. upotrebitelné	0	1	11	9	8	25	54
	<b>Spolu</b>	<b>0</b>	<b>1</b>	<b>15</b>	<b>13</b>	<b>10</b>	<b>30</b>	<b>6</b>
režijné revíry nešt. sub.	Bez upotrebitelnosti	0	0	0	1	0	2	3
	Poľov. upotrebitelné	0	0	9	6	8	10	33
	<b>Spolu</b>	<b>0</b>	<b>0</b>	<b>9</b>	<b>7</b>	<b>8</b>	<b>12</b>	<b>36</b>
prenajaté revíry SPZ	Bez upotrebitelnosti	4	9	99	73	79	42	306
	Poľov. upotrebitelné	28	23	451	306	323	228	1 359
	<b>Spolu</b>	<b>32</b>	<b>32</b>	<b>550</b>	<b>379</b>	<b>402</b>	<b>270</b>	<b>1 665</b>
ostat. prenajaté revíry	Bez upotrebitelnosti	4	2	12	11	6	4	39
	Poľov. upotrebitelné	5	11	45	42	35	24	162
	<b>Spolu</b>	<b>9</b>	<b>13</b>	<b>57</b>	<b>53</b>	<b>41</b>	<b>28</b>	<b>201</b>
poľ. revíry spolu	Bez upotrebitelnosti	8	11	116	91	88	53	367
	Poľov. upotrebitelné	33	36	535	371	383	303	1 661
	<b>Spolu</b>	<b>41</b>	<b>47</b>	<b>651</b>	<b>462</b>	<b>471</b>	<b>356</b>	<b>2 028</b>

## Košický kraj

Typ revíru		Stavače	Sliediče	Slovenský kopov	Ostatné duriče	Brloháre	Farbiare	Spolu
režijné revíry Lesov SR	Bez upotrebitelnosti	0	0	0	0	2	0	2
	Poľov. upotrebitelné	2	2	15	10	11	23	63
	<b>Spolu</b>	<b>2</b>	<b>2</b>	<b>15</b>	<b>10</b>	<b>13</b>	<b>23</b>	<b>65</b>
revíry ostat. štát. org.	Bez upotrebitelnosti	0	4	1	2	3	3	13
	<b>Spolu</b>	<b>0</b>	<b>4</b>	<b>1</b>	<b>2</b>	<b>3</b>	<b>3</b>	<b>13</b>
režijné revíry nešt. sub.	Bez upotrebitelnosti	0	0	1	1	0	4	6
	Poľov. upotrebitelné	3	3	7	3	5	8	29
	<b>Spolu</b>	<b>3</b>	<b>3</b>	<b>8</b>	<b>4</b>	<b>5</b>	<b>12</b>	<b>35</b>
prenajaté revíry SPZ	Bez upotrebitelnosti	56	7	24	36	24	31	178
	Poľov. upotrebitelné	384	99	121	134	264	130	1 132
	<b>Spolu</b>	<b>440</b>	<b>106</b>	<b>145</b>	<b>170</b>	<b>288</b>	<b>161</b>	<b>1 310</b>
ostat. prenajaté revíry	Bez upotrebitelnosti	4	3	10	3	9	7	36
	Poľov. upotrebitelné	25	11	24	26	48	44	178
	<b>Spolu</b>	<b>29</b>	<b>14</b>	<b>34</b>	<b>29</b>	<b>57</b>	<b>51</b>	<b>214</b>
poľ. revíry spolu	Bez upotrebitelnosti	60	10	35	40	35	42	222
	Poľov. upotrebitelné	414	119	168	175	331	208	1 415
	<b>Spolu</b>	<b>474</b>	<b>129</b>	<b>203</b>	<b>215</b>	<b>366</b>	<b>250</b>	<b>1 637</b>



## **III. Komentár k poľovníckej štatistike za rok 2012**

Štatistický výkaz Poľov (MPRV SR) 12-01 - Ročný výkaz o jarnom kmeňovom stave zveri a o revíri, stave a love zveri registruje Štatistický úrad SR v rámci Programu štátnych štatistických zisťovaní na roky 2012-2014. V zmysle zákona č. 274/2009 Z. z. o poľovníctve, § 31, ods. 2 v znení neskorších predpisov, ako aj vyhlášky MP SR č. 344/2009 Z. z., § 22, ods. 1, písm. d), ktorou sa vykonáva tento zákon, je ročný výkaz o revíri a stavoch zveri súčasťou informačného systému v poľovníctve. Spracovanie poľovníckej štatistiky je v pôsobnosti Ministerstva pôdohospodárstva a rozvoja vidieka SR. Štatistický výkaz zostavujú užívatelia všetkých poľovných revírov v SR. Zber a kontrolu výkazov zabezpečujú Obvodné lesné úrady. Samotné spracovanie a vyhodnotenie výsledkov poľovníckej štatistiky zabezpečuje Národné lesnícke centrum. Štatistický výkaz zostavujú užívatelia poľovných revírov na základe údajov prvej poľovníckej evidencie – najmä príloh vykonávacej vyhlášky MP SR č. 344/2009 Z. z. (príloha č. 8, 10, 11, 14), čiže predstavuje oficiálne údaje o výsledkoch a stave poľovníckeho hospodárenia v jednotlivých poľovných revíroch Slovenska. Pri spracovaní výsledkov poľovníckej štatistiky sa vychádza z inventarizácie poľovných revírov, preto je veľmi dôležité, aby Obvodné lesné úrady každoročne pri zasielaní štatistických výkazov informovali o prípadných zmenách v usporiadaní poľovných revírov. Presná evidencia poľovných revírov je základom komplexného spracovania štatistických podkladov zo všetkých poľovných revírov Slovenska.

Výsledky poľovníckej štatistiky poskytujú veľmi dôležité údaje o tendenciách vývoja a zmien, ktoré slúžia hlavne pre potreby riadenia a rozvoja poľovníctva na Slovensku. Získavajú sa tiež veľmi cenné údaje o rozšírení a areáloch jednotlivých druhov hlavnej, ale aj vzácnej zveri, údaje o ich vzájomných vzťahoch a vývoji.

Poľovné revíry sú podľa charakteru užívateľských subjektov rozdelené do piatich kategórií, podľa ktorých sú aj spracované výsledky poľovníckej štatistiky:

- 01 - Režijné revíry Lesov SR, š.p. (*poľovné revíry v obhospodarovaní podniku Lesy SR, š.p. Banská Bystrica*)
- 02 - Revíry ostatných štátnych organizácií (*vojenské lesy, školské lesy, TANAP, LPM Ulič a pod.*)
- 03 - Režijné revíry ostatných neštátnych subjektov (*obecné lesy, mestské lesy, cirkevné lesy, súkromné lesy, urbáriáty a pod.*)
- 04 - Prenajaté revíry organizačným jednotkám Slovenského poľovníckeho zväzu (SPZ) (*poľovné revíry prenajaté poľovníckym združeniam a iným zoskupeniam, ktoré sú základné organizačné jednotky SPZ*)
- 05 - Ostatné prenajaté revíry (*revíry prenajaté rôznym právnickým a fyzickým osobám, ako aj rôznym zoskupeniam a spoločnostiam, ktoré nie sú základné organizačné jednotky SPZ*)

## Poľovné revíry a poľovná plocha

V roku 2012 bolo na Slovensku celkovo 1 861 (+ 2) poľovných revírov. Z toho je 39 samostatných zverníc a 16 samostatných bažantníc. Okrem toho sa vykázalo v rámci revírov 43 uznaných zverníc (nie sú samostatnými poľovnými revírmi) a 34 uznaných bažantníc.

Priemerná výmera 1861 poľovných revírov v roku 2012 bola 2 386,9 ha (- 14,3 ha). V roku 2012 bolo 80 režijných revírov Lesov SR, š.p. (01) o výmere 339 619 ha, 24 revírov ostatných štátnych organizácií (vojenské lesy, školské lesy, štátne lesy TANAP-u, LPM Ulič, š.p. a pod.) (02) o výmere 167 358 ha, 66 režijných revírov ostatných neštátnych subjektov (obecné lesy, mestské lesy, cirkevné lesy, súkromné lesy a pod.) (03) o výmere 157 127 ha. 1 329 poľovných revírov o celkovej výmere 3 001 108 ha mali prenajaté poľovnícke združenia - základné organizačné jednotky Slovenského poľovníckeho zväzu (04) a 362 poľovných revírov o výmere 776 894 ha mali prenajaté iné subjekty, ktoré nepatria k základným organizačným jednotkám SPZ (05). V porovnaní s predchádzajúcim rokom bol v roku 2012 zaznamenaný nezmenený počet revírov v kategórii 01 – režijné revíry Lesov SR, š.p. a v kategórii 02 – revíry ostatných štátnych organizácií. Pokles počtu o 3 revíry bol zaznamenaný v kategórii 04 - prenajaté revíry SPZ. Naopak nárast počtu bol zaznamenaný v kategórii 03 - režijné revíry ostatných neštátnych subjektov (+ 2) a v kategórii 05 – ostatné prenajaté revíry (mimo SPZ) o 3 revíry.

Najväčšiu priemernú výmeru 6 973 ha majú revíry ostatných štátnych organizácií a to hlavne vďaka revírom Vojenských lesov a majetkov SR, š.p. Režijné revíry Lesov SR, š.p. majú priemernú výmeru 4 245 ha. Revíry týchto dvoch kategórií môžeme vďaka ich veľkosti považovať naďalej za oporné prvky chovu raticovej zveri takmer vo všetkých poľovných oblastiach. Najnižšiu priemernú výmeru dosahujú prenajaté revíry a to 2 146 ha v kategórii 05 ostatných prenajatých revírov a 2 258 ha v kategórii 04 prenajatých revírov SPZ. V kategórii 03 - dosahujú režijné revíry neštátnych subjektov priemernú výmeru 2 381 ha.

Celková výmera poľovnej plochy je 4 442 106 ha. Poľnohospodárskych plôch je 2 355 tis. ha, lesných plôch 1 973 tis. ha (lesnatosť približne 44,4 %), vodných plôch 51 tis. ha a výmera ostatných plôch je 62 tis. ha. Výmera poľovnej plochy v jednotlivých rokoch osciluje v závislosti na upresňovaní a zmenách výmer poľovných revírov v procese ich tvorby, uznávania a revízií.

Výška nájomného za poľovné pozemky predstavovala 1 979 312 eur a v porovnaní s rokom 2011 to predstavuje nárast o 116 522 eur. V revíroch prenajatých poľovníckym združeniam SPZ v roku 2012 poľovalo 32 612 členov a v ostatných prenajatých revíroch mimo SPZ 5 770 členov, čiže celkovo 38 382 členov (nárast o 77 členov). V ostatných kategóriách poľovných revírov sa počet členov nezisťuje.

## Hlavné druhy poľovnej zveri

Pri jednotlivých druhoch zveri sa sleduje plán lovu, úbytok, zazverovanie, jarné kmeňové stavy (JKS) a normované kmeňové stavy (NKS). Úbytok zveri sa delí na odstrel, odchyt, úhyn a úbytok zveri spolu.

## Jelenia zver

V roku 2012 sa plánovalo uloviť 26 933 ks jelenej zveri. Je to o 1 713 ks viac ako bol plán v roku 2011. V skutočnosti sa podľa hlásení poľovníckych hospodárov ulovilo 24 010 ks, čo je o 1 853 ks viac ako v roku 2011 a predstavuje to 89 % plnenie plánovaného lovu odstrelom. Ďalej sa odchytilo 87 jedincov jelenej zveri a 2 164 ks sa vykázal úhyn. Celkový úbytok tak bol 26 261 ks, čo je o 2 487 ks viac ako v roku 2011. Predstavuje to 98 % plnenie plánovaného lovu pri zohľadnení celkového úbytku zveri.

Z hľadiska štruktúry lovu sa plánovalo uloviť menej jeleňov (8 253 ks – 31 %) ako jeleníc (10 578 ks – 39 %). U jeliencat bol plán lovu 8 102 ks – 30 %. Podľa vykonávacej

vyhlášky MP SR 344/2009 Z. z. k zákonu o poľovníctve má v optimálnej štruktúre lovu pripadať na jelene 34 %, jelenice 36 % a jelienčatá 30 %. Plán lovu jeleňov sa splnil na 94 % a dosiahla sa štruktúra lovu (odstrel, odchyt, úhyn) 30 % ulovených jeleňov, 39 % jeleníc a 31 % jelienčat. V roku 2012 sa naplánoval opäť vyšší lov jeleníc ako jeleňov, čo je rovnako ako v predchádzajúcom roku pozitívna zmena. V mnohých regiónoch došlo k výraznejšiemu zvýšeniu početnosti jelenej zveri, a preto je preferencia lovu jeleňov a úmyselná ochrana jeleníc opodstatnená len v niektorých revíroch, kde sú nízke JKS, prípadne zlá sexuálna štruktúra.

### Vývoj hlavných ukazovateľov chovu jelenej zveri na Slovensku v rokoch 2002-2012 podľa údajov poľovníckej štatistiky

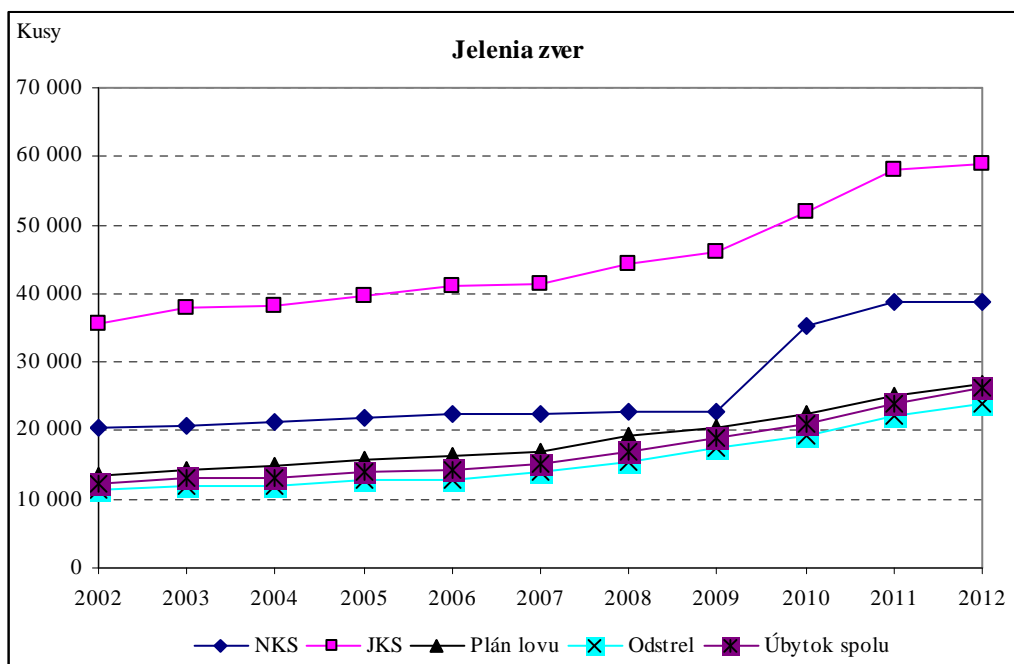

**Vysvetlivky (platné aj pre ostatné grafy):** NKS - normovaný kmeňový stav, JKS - jarný kmeňový stav, Úbytok spolu - ročný úbytok zveri spolu = odstrel+odchyt+úhyn

NKS jelenej zveri sú v súčasnosti na Slovensku určené v celkovej výške 38 757 jedincov. Jarné kmeňové stavy jelenej zveri k 31.3.2012 boli z úrovne jednotlivých poľovných revírov vykázané v celkovej výške 58 932 jedincov, čo predstavuje oproti predchádzajúcemu roku nárast o 826 jedincov. V roku 2012 JKS prevyšovali NKS 1,52 krát.

#### Danielia zver

V roku 2012 sa plánovalo uloviť 6 408 ks danielovej zveri, čo je o 164 ks viac ako v roku 2011. Plán lovu sa odstrelom splnil na 90 %, keď sa odstrel vykázal vo výške 5 747 ks (o 763 ks viac ako v roku 2011). Ďalej sa vykázal odchyt 64 ks a úhyn 330 ks. Celkový úbytok danielovej zveri spolu predstavoval 6 141 ks, čo je 96 % z plánovaného lovu a o 748 ks viac ako v roku 2011.

Vzhľadom na sociálnu štruktúru bolo plánované odloviť 27 % (1 708 ks) danielov, 41 % (2 620 ks) danielíc a 32 % (2 080 ks) danielčat. Po zohľadnení celkového úbytku pripadalo 26 % (1 617 ks) na danielie, 41 % (2 538 ks) na danielice a 32 % (1 986 ks) na danielčatá. Zazverovanie danielou zverou bolo v počte 31 jedincov.

NKS danielovej zveri sú na Slovensku stanovené v celkovej výške 7 507 jedincov. Vykazované početné stavy (JKS) majú vzostupnú tendenciu. Tento rok sú celkové

vykazované JKS 13 027 jedincov (v roku 2011 12 831 ks). JKS prekračujú NKS 1,73 krát. Pomer pohlavia v JKS bol 36 % danielov, 41 % danielíc a 23 % danielčat. Ťažisko danielovej populácie na Slovensku je v Banskobystrickom kraji, ktorý má podiel až 30 % na celkových JKS a 29 % na celkovom úlovku danielovej zveri, ďalej je to Trnavský kraj s 16 % - ným podielom z JKS a 20 % - ným z úlovku, Trenčiansky kraj s 15 % - ným podielom z JKS a 17 % - ným z celkového úlovku. Nasleduje Nitriansky kraj s 15 % - ným podielom z JKS a 13 % - ným z úlovku a Bratislavský kraj, ktorý sa podieľa na celkových JKS 12 % a na celkovom úlovku 14 %. Košický kraj sa podieľal na celkových JKS 9 % a na celkovom úlovku 4 %. Najnižší podiel z celkových JKS a aj z úlovku sa zaznamenal v Prešovskom (2,1 % JKS a 1,0 % úlovok) a Žilinskom kraji (1,4 % JKS a 1,3 % úlovok).

### Vývoj hlavných ukazovateľov chovu danielovej zveri na Slovensku v rokoch 2002-2012 podľa údajov poľovníckej štatistiky

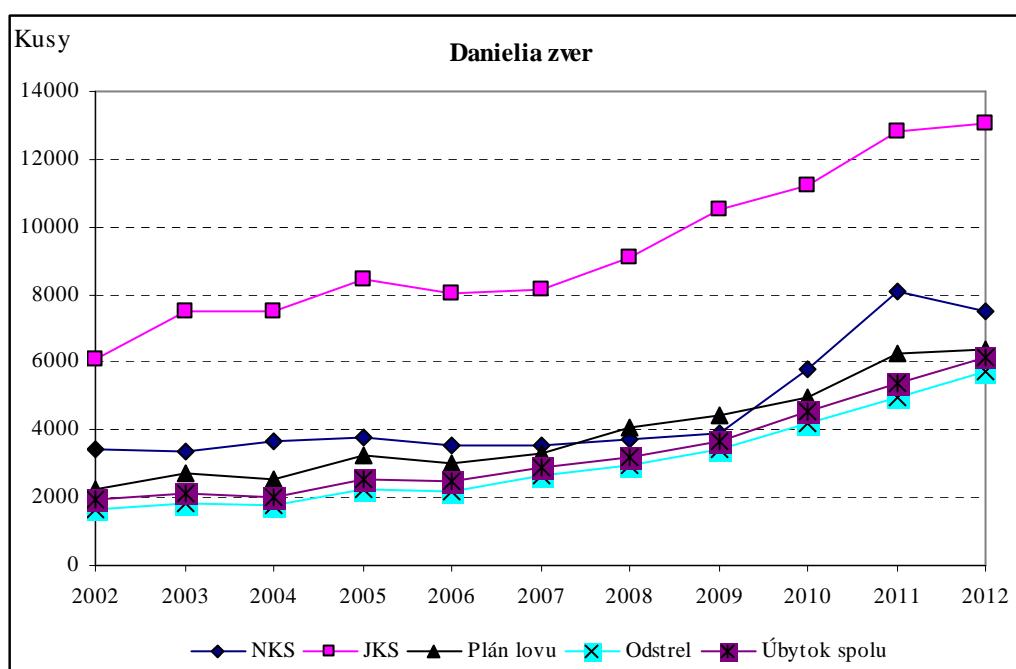

### Muflónia zver

Muflónej zveri sa plánovalo uloviť 6 171 ks, čiže o 314 ks menej ako v roku 2011. Odstrel sa vykázal vo výške 4 889 ks, čo je o 536 ks viac ako v roku 2011. Plán lovu sa tak odstrelom splnil na 90 %. Ďalej sa vykázal odchyt 225 ks a úhyn 253 ks, čiže úbytok spolu predstavuje 5 367 ks. Je to o 555 ks viac ako v roku 2011 a z celkového plánu lovu to predstavuje 87 %.

NKS muflónej zveri sú stanovené v celkovej výške 8 611 jedincov. Vykazované JKS ich prevyšujú 1,52 krát. V roku 2012 sa uvádzajú JKS 13 066 jedincov muflónej zveri, čo je o 817 jedincov menej ako v predchádzajúcom roku. Zazverovanie muflónou zverou bolo v roku 2012 vykonané v počte 56 jedincov. Ťažisko muflónej populácie na Slovensku bolo v roku 2012 v Banskobystrickom kraji (26 % z JKS a 24 % z úlovku). Nitriansky kraj má podiel 22 % na celkových JKS a 23 % na celkovom úlovku muflónej zveri. Nasleduje Bratislavský kraj (20 % z JKS a 23 % z úlovku), Trenčiansky kraj (15 % z JKS a 13 % z úlovku), Trnavský kraj s 10 % - ným podielom z JKS a 11 % - ným z úlovku a Košický kraj (5 % z JKS a 2 % z úlovku). Prešovský kraj mal vykázaný podiel na celkových JKS 1 % a 1 % na úlovku. V Žilinskom kraji podiel z JKS predstavuje tiež cca 1 % a úlovok 1 %. V štruktúre lovu výrazne prevládajú muflónice s 42 % podielom a na muflóny pripadá len 25 %. V JKS je 40 % - ný podiel muflónic a len 36 % - ný podiel muflónov.

## Vývoj hlavných ukazovateľov chovu muflónovej zveri na Slovensku v rokoch 2002-2012 podľa údajov poľovníckej štatistiky

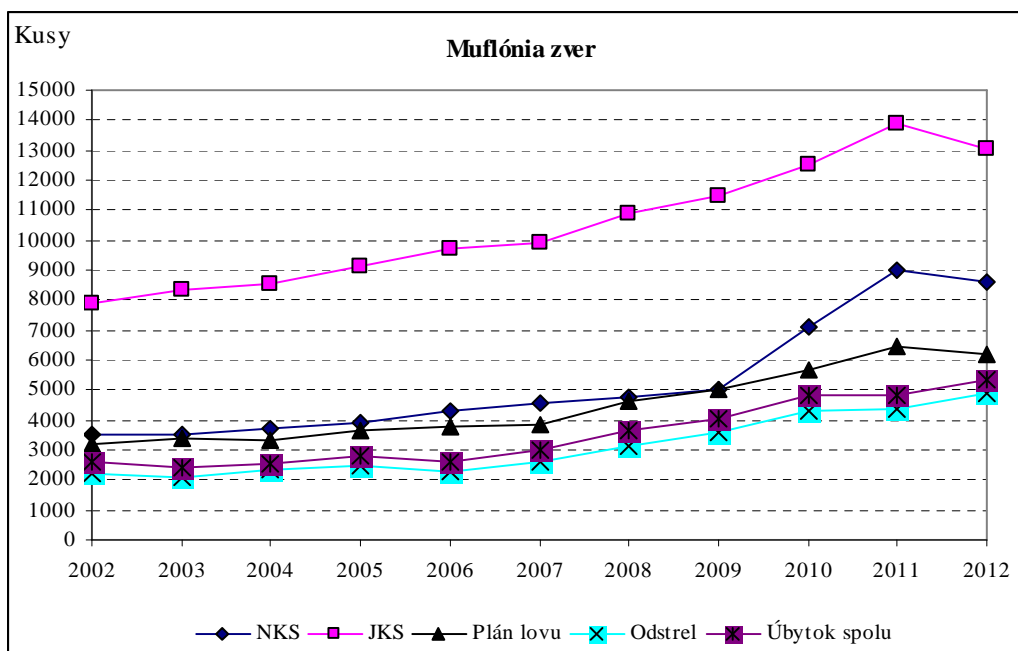

### Srnčia zver

Srnčej zveri sa plánovalo uloviť 34 143 ks (o 334 ks viac ako v roku 2011) a hlásený bol odstrel 23 960 ks, čo predstavuje len 70 % plnenie plánu odstreliet. Odstrel bol o 302 ks vyšší ako v predchádzajúcom roku. Ďalej sa vykázal odchyt 72 ks a úhyn 7 808 ks srnčej zveri, čím celkový úbytok spolu predstavuje 31 840 ks (o 1 700 ks viac ako v r. 2011). Pri zohľadnení celkového úbytku sa plán lovu splnil na 93 %. Nadalej pretrvávajú nesprávna štruktúra lovu, keď srnce dosahujú na celkovom úbytku až 37 % -ný podiel a srny len 34 % -ný podiel.

Vykazovaný JKS srnčej zveri v roku 2012 vzrástol len mierne na 110 989 jedincov (+ 46). NKS srnčej zveri boli v roku 2012 na úrovni 96 692 jedincov a teda JKS ich v súčasnosti prevyšujú 1,15 krát.

## Vývoj hlavných ukazovateľov chovu srnčej zveri na Slovensku v rokoch 2002-2012 podľa údajov poľovníckej štatistiky

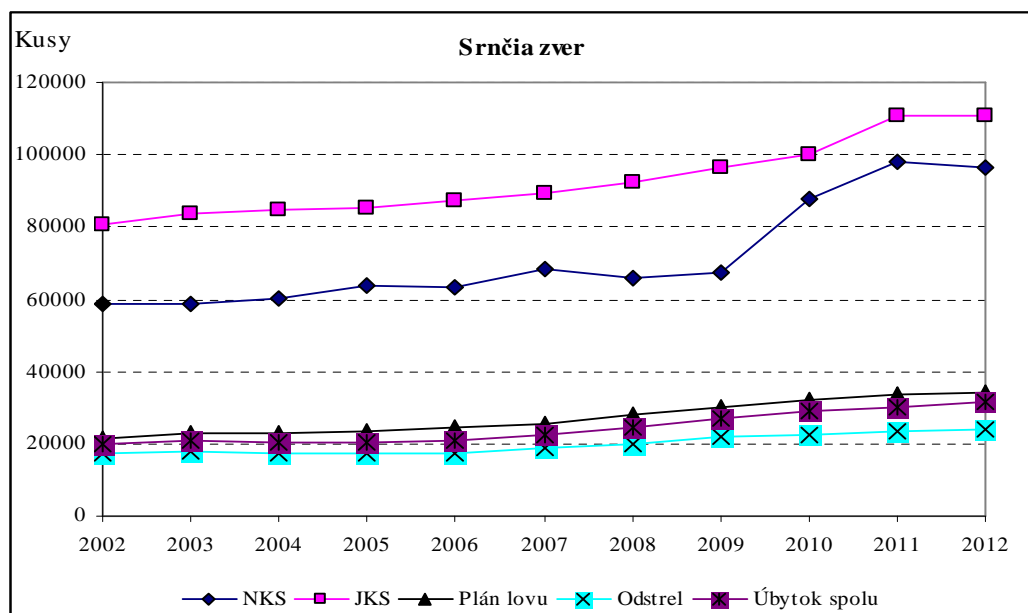



## Diviacia zver

V roku 2012 sa plánovalo uloviť 47 405 ks diviacej zveri (o 6 568 ks viac ako v roku 2011). Hlásený odstrel bol vo výške 49 997 ks, čo je o 13 607 ks ulovenej zveri viac ako v predchádzajúcom roku a predstavuje to 105 % plnenie plánovaného lovu odstrelom. V roku 2012 sa ďalej odchytilo 165 jedincov a hlásený úhyn bol 1 134 ks diviacej zveri. Celkový úbytok tak spolu tvorí 51 296 ks, čo je o 14 019 ks viac ako v roku 2011 a predstavuje to 108 % plnenie plánovaného lovu po zohľadnení celkového úbytku diviacej zveri.

Čo sa týka štruktúry lovu diviacej zveri v roku 2012 z celkovej výšky plánovaného lovu pripadalo na dospelé diviaky 5,8 %, diviачice 5,3 %, lanštiaky 29,2 % a na diviačatá 59,6 %. Pozitívne je, že vo vykonanom odstrele pripadlo na mladú diviačiu zver celkovo až 90,8 % (32,9 % lanštiaky, 57,9 % diviačatá), čo je z hľadiska udržania správnej sociálnej a vekovej štruktúry diviacej zveri veľmi dôležité a to aj vo vzťahu k prevencii KMO. Plánovaný lov lanštiakov sa prekročil a odstrel dosiahol 16 495 ks, čo je o 2 652 ks viac ako bol plánovaný. Plán lovu diviačat sa splnil na 103 % (v roku 2011 na 80 %). Ulovilo sa 28 988 diviačat, čo je o 737 viac ako bol plán.

JKS diviacej zveri k 31.3.2012 vykázané užívateľmi PR dosiahli celkovú výšku 37 667 jedincov (o 575 jedincov viac ako v roku 2011). Pre porovnanie uvádzame, že v roku 1969 sa na Slovensku zaznamenala početnosť 8 405 jedincov diviacej zveri, v roku 1998 prekročili JKS hranicu 20 tis. jedincov a už v roku 2001 dosiahli úroveň takmer 25 tis. jedincov. NKS diviacej zveri boli v roku 2012 stanovené na úrovni 22 923 jedincov a vykázané JKS ich prevyšujú 1,64 krát. Z celkových JKS 44 % pripadalo na diviačatá, 28 % na lanštiaky, 15 % a na dospelé diviачice a 13 % na dospelé diviaky.

### Vývoj hlavných ukazovateľov chovu diviacej zveri na Slovensku v rokoch 2002-2012 podľa údajov poľovníckej štatistiky

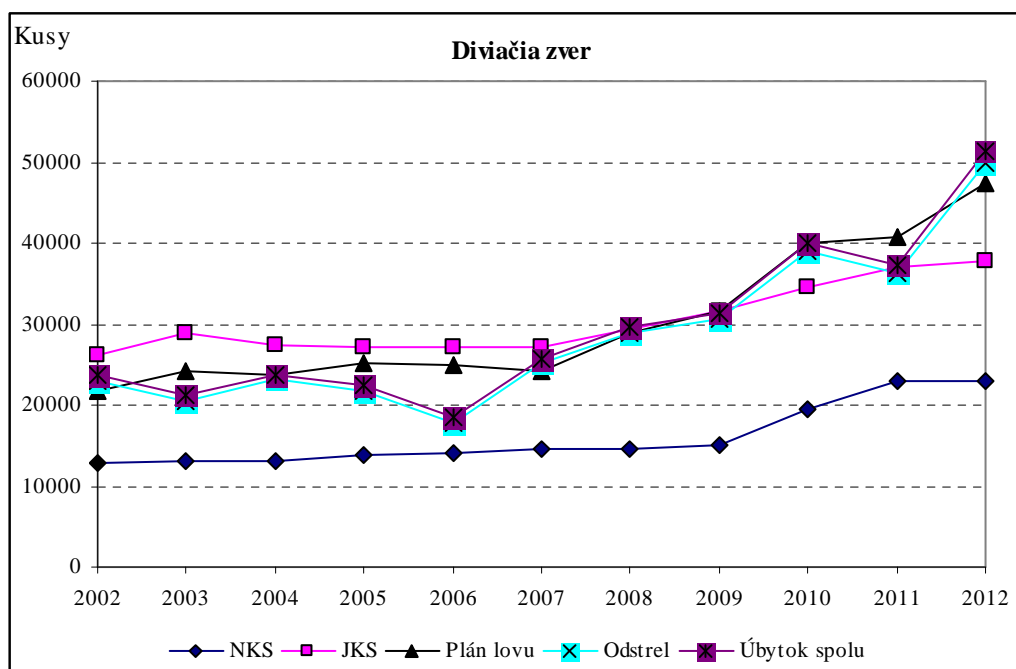

## Bažant poľovný a bažant jarabý

V sezóne 2012/2013 sa na Slovensku plánovalo uloviť spolu 100 353 ks bažanta poľovného, čo je až o 8 985 ks menej ako v predchádzajúcom roku. Odstrel bažantov sa vykázal vo výške 79 369 ks, čo je o 2 306 ks viac ako v sezóne 2011/2012. Zazverovanie bolo vo výške 76 002 ks (o 2 906 ks viac ako v sezóne 2011/2012) a JKS k 31.3.2012 bol 168 538 ks (nárast o 5 552 jedincov). Celkové NKS bažanta boli v roku 2011 na úrovni 136 507

jedincov (+ 440 ks).

Z dôvodu objektívnosti hodnotenia výsledkov chovu a obhospodarovania bažanta na Slovensku je potrebné osobitne posúdiť podiel bažantníc na celkových výsledkoch, pretože sa tu jedná o intenzívne a nie voľné chovy. Na Slovensku bolo v roku 2012 vykázaných 16 samostatných bažantníc a 34 uznaných bažantníc v rámci existujúcich poľovných revírov. Celková výmera plochy, ktorá sa bonituje pre bažanty v bažantniciach je 16 609 ha, čo predstavuje 3,3 % z celkovej poľovnej plochy bonitovanej pre bažanta. Z celkového plánu lovu bažantov na Slovensku sa v bažantniciach plánovalo uloviť 60,2 % (60 409 bažantov). V skutočnosti sa tu vykázal odstrel 46 992 bažantov, čo predstavuje 59,2 % z celkového odstrelu a 77,7 % plnenie plánovaného lovu v bažantniciach. V sezóne 2012/2013 bol zaznamenaný úhyn v bažantniciach, ktorý predstavoval 5 583 kusov, čo tvorí 59,5 % z celkového úhynu bažantov na Slovensku. V bažantniciach sa vykonalo zazverovanie 64 065 jedincami bažantej zveri, čo predstavuje 84,3 % podiel z celkového zazverovania bažanta na Slovensku v sezóne 2012/2013. V bažantniciach sa vykázal k 31.3.2012 JKS 11 452 ks, čo predstavuje len 6,8 % podiel na celkových JKS bažantej zveri na Slovensku a stanovené NKS 7 197 bažantov v bažantniciach predstavujú len 5,5 % - ný podiel z celkových NKS bažanta na Slovensku.

Po odpočítaní bažantníc sa na Slovensku vo voľných poľovných revíroch plánoval lov 39 944 bažantov. Skutočný odstrel sa vykázal vo výške 32 377 ks, čo je oproti vlaňajšku o 2 824 ulovených bažantov menej a predstavuje to 81,1 % plnenie plánovaného lovu. Vo voľných revíroch sa vykonalo zazverovanie 11 937 jedincov, čo je o 3 640 jedincov menej ako v sezóne 2011/2012. Hlásený JKS k 31.3.2012 je 157 086 bažantov, čo je nárast oproti vlaňajšku o 5 947 jedincov. Zároveň sú vykazované JKS bažanta vo voľných poľovných revíroch o 27 776 jedincov vyššie ako stanovené NKS (129 310 jedincov mimo bažantníc). Pre porovnanie v roku 1990 bol celkový odstrel bažantov (vrátane bažantníc) vo výške 58 572 ks a JKS 125 407 ks.

V sezóne 2012/2013 sa zaznamenal aj úlovok bažanta jarabého (kráľovského) z umelého odchovu v celkovom počte 118 jedincov (116 ks odstrel, 2 ks odchyt). Hlásený bol aj úhyn 3 jedincov.

### Vývoj hlavných ukazovateľov chovu bažantej zveri na Slovensku v rokoch 2002-2012 podľa údajov poľovníckej štatistiky

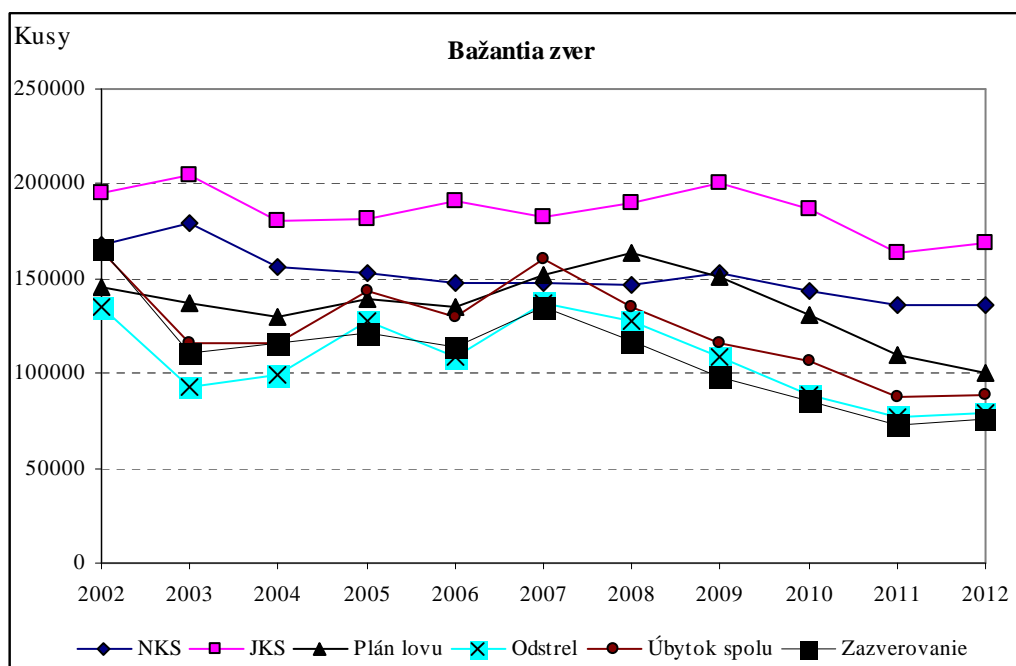

## Zajac poľný

V poľovníckej sezóne 2012/2013 sa plánoval lov 21 094 zajacov, čo je o 1 747 zajacov menej ako v sezóne 2011/2012. Vykázaný odstrel bol 14 207 ks, čo je v porovnaní so sezónou 2011/2012 o 988 jedincov viac. Spolu sa odchytilo 2 701 zajacov (o 196 menej ako v sezóne 2011/2012) a vykázaný bol úhyn 3 467 jedincov (- 716 ks). Hlásený JKS k 31.3.2012, 176 783 zajacov, klesol oproti predchádzajúcemu roku o 964 jedincov. NKS zajaca boli stanovené na 228 093 jedincov.

### Vývoj hlavných ukazovateľov chovu zajačej zveri na Slovensku v rokoch 2002-2012 podľa údajov poľovníckej štatistiky

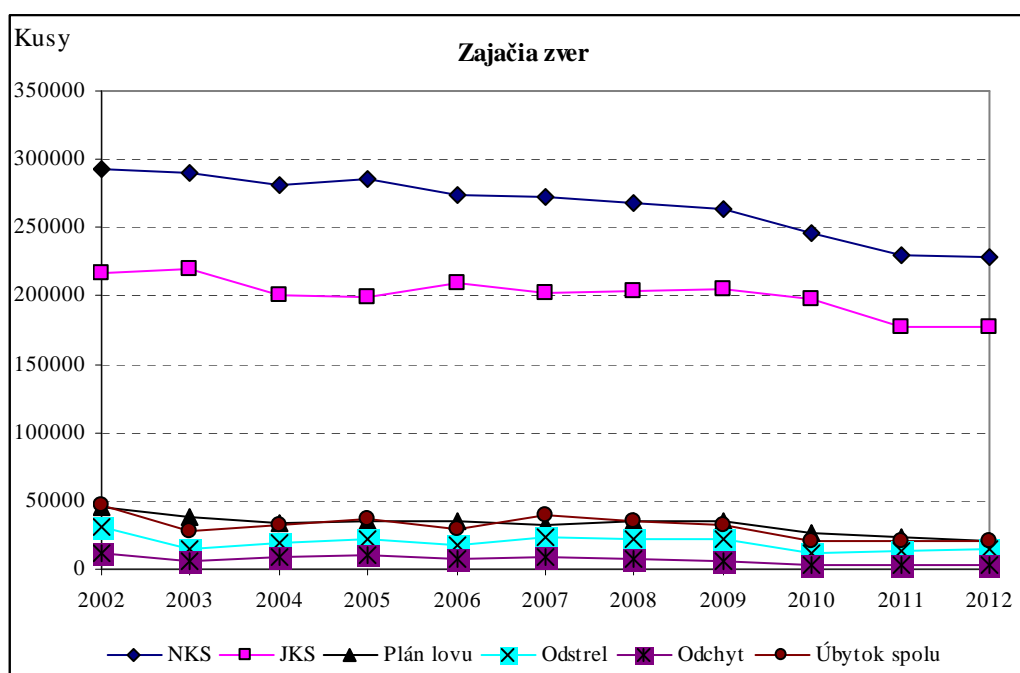

## Králík divý

K 31.3.2012 sa vykázal odhadovaný stav kráľíka divého na 304 jedincov, čo je o 266 jedincov menej ako v predchádzajúcom roku. V rámci zazverovania sa do poľných revírov vypustilo spolu 31 kráľíkov divých, čo predstavuje oproti roku 2011 pokles o 33 jedincov. Bol vykázaný úhyn 30 jedincov. V roku 2012 nebol zaznamenaný úlovok ani odchyt. Celkový úbytok bol teda na úrovni úhynu (30 ks).

## Jarabica poľná

Hlásené JKS 6 590 jarabíc k 31.3.2012 klesli oproti roku 2011 o 2 609 jedincov. V roku 2012 sa do poľných revírov vypustilo 1 405 jarabíc a ulovilo sa 782 jedincov. Zaznamenaný bol úhyn v počte 131 jedincov. V roku 1990 sa vykazoval jej JKS 17 471 jedincov a v rokoch 1995-97 vyše 30 000 jedincov.

## Kačica divá

Pri kačici divej sa sleduje hlavne výška jej odstrelu, ktorá v sezóne 2012 predstavovala 19 797 jedincov, čo je o 9 054 ulovených kačíc viac ako v predchádzajúcej sezóne. Zazverovanie kačicou divou bolo vykázané vo výške 5 215 jedincov, čo je v porovnaní s predchádzajúcim rokom o 596 kačíc viac.

## Morka divá

Keďže morka divá nie je na Slovensku schopná vo voľnej prírode reprodukcie, odchováva sa umelo a do revírov sa vypúšťa s cieľom jej odlovu. V roku 2011 bolo vykonané

zazverovanie v počte 25 jedincov, čo je o 17 ks menej ako v roku 2011. Odlovených bolo 40 jedincov (4 odstrel, 36 odchyt), teda o 2 ks viac ako v roku 2011.

### **Kuropta horská a kuropta červená**

V roku 2012 bol pri kuroptách vykázaný lov 399 jedincov. Vykázalo sa zazverenie 300 jedincov. JKS k 31.3.2012 sa vykázal vo výške 404 ks.

### **Vzácne druhy zveri**

#### **Kamzík vrchovský tatranský, kamzík vrchovský alpský**

V roku 2012 sa vykázal početný stav kamzíka vrchovského (spolu tatranský a alpský) v celkovej výške 1 001 jedincov, čo je až o 70 jedincov viac ako v roku 2011. V oblasti Vysokých Tatier sa vykázala početnosť 675 kamzíkov. V oblasti Nízkych Tatier vykázali početnosť 152 kamzíkov, teda spolu 827 kamzíkov tatranskej proveniencie. Oproti predchádzajúcemu roku to predstavuje nárast o 82 kamzíkov (Vysoké Tatry + 74 ks, Nízke Tatry + 8 ks).

Celková početnosť kamzíkov alpskej proveniencie sa v roku 2011 uvádza vo výške 174 jedincov, čo je o 12 ks menej ako v predchádzajúcom roku. Tieto kamzíky sú vo dvoch, vzájomne izolovaných lokalitách a to 73 kamzíkov v oblasti Veľkej Fatry a 101 kamzíkov v oblasti Slovenského raja a Levočského pohoria. V oblasti Slovenského raja a Levočského pohoria bol povolený odstrel 6 kamzíkov alpskej proveniencie, pričom sa z nich odlovilo 5 jedincov a vo Veľkej Fatre odstrel 4 kamzíkov alpskej proveniencie, ktoré sa aj podarilo uloviť. Úhyn nebol zaznamenaný.

#### **Medveď hnedý**

V roku 2012 bol z úrovne jednotlivých poľovných revírov vykázaný JKS 2 080 (+ 13 ks) medveďov hnedých. Pre porovnanie uvádzame, že v roku 1990 sa vykázal JKS 835 medveďov hnedých a súčasný, hlásený JKS ho už prevyšuje viac ako 2,4 krát.

V roku 2012 bol užívateľmi poľovných revírov v rámci realizácie výnimky z podmienok ochrany chráneného druhu živočícha - medveďa hnedého v zmysle § 40 ods. 3, písm b a c v súvislosti s § 35 zákona č. 543/2002 Z. z. o ochrane prírody a krajiny v znení neskorších zmien hlásený úlovok 47 medveďov hnedých. Užívatelia poľovných revírov vykázali v poľovníckej štatistike aj úhyn 19 medveďov, pričom až 15 z nich bolo spôsobené kolíziou s dopravným prostriedkom. V roku 2012 tak bol zaznamenaný celkový úbytok 66 medveďov.

#### **Vlk dravý**

V roku 2012 sa vykázal celkový JKS 2 006 vlkov. Najvyššia početnosť sa uvádza v Prešovskom, Žilinskom a Banskobystrickom kraji (37 %, 27 % a 20 %).

V sezóne 2012/2013 sa vykázal úlovok 149 vlkov, čo je o 11 vlkov viac ako v roku 2011. Okrem úlovku sa zaznamenal aj úhyn 5 vlkov. Pre porovnanie v r. 1990 bol JKS 750 vlkov a úlovok 115 ks.

#### **Rys ostrovid**

Vykazované JKS 1 667 rysov v roku 2012 sú o 57 jedincov nižšie, ako v predchádzajúcom roku. Rys je v súčasnosti zaradený medzi úplne chránené živočíchy. Užívatelia poľovných revírov vykázali úhyn 4 jedincov. Pre porovnanie v roku 1990 sa uvádzal JKS 871 rysov a úlovok 117 rysov.

#### **Mačka divá**

Vykázaný JKS 3 191 jedincov mačky divej je v porovnaní s predchádzajúcim rokom o 228 jedincov vyšší. Mačka divá, podobne ako rys, patrí medzi chránené živočíchy. Vykázaný bol úhyn 9 jedincov.

Pre porovnanie uvádzame, že v roku 1990 bol vykázaný JKS mačky divej vo výške

986 jedincov a úlovok 160 jedincov.

### **Tetrov hlucháň a tetrov hoľniak**

K 31.3.2012 sa vykázala početnosť 1 232 tetrovov hlucháňov, čo je o 28 menej ako v minulom roku. Nepovolil sa a ani nevykázal žiadny úlovok a hlásený nebol ani úhyn. Najvyššia početnosť tetrove hlucháňa sa vykázala v Žilinskom kraji (682 jedincov z celkového stavu) a v Banskobystrickom kraji (292 jedincov). Pre porovnanie v roku 1990 sa vykázal JKS 1 871 tetrovov hlucháňov.

Početnosť 835 tetrovov hoľniakov uvádzaná v roku 2012, je o 21 jedincov vyššia ako v roku 2011. V roku 2012 sa neuskutočnil lov tetrove hoľniaka a neuvádzajú sa ani uhynuté jedince. Pre porovnanie v roku 1990 sa uvádza početnosť 1 030 tetrovov hoľniakov. Až 503 jedincov z celkovej početnosti tetrove hoľniaka sa vykazuje v Žilinskom kraji a 158 jedincov v Banskobystrickom kraji.

### **Jariabok hôrny**

Jariabok vďaka utajenému spôsobu života často uniká pozornosti poľovníkov. Pre zrealenie jeho hlásených stavov je potrebné pozorne si všímať jeho lokálne populácie počas celého roka. V roku 2012 sa na Slovensku vykázala početnosť 4 104 jariabkov, čo je o 299 jariabkov viac ako v predchádzajúcom roku. V roku 2012 sa vykázal úlovok 32 jariabkov. Okrem toho bol vykázaný aj úhyn 37 jedincov.

### **Los mokrad'ový, bobor vodný a drop fúzatý**

V roku 2012 bol zaznamenaný výskyt 3 **losov** v okresoch Medzilaborce a Stará Ľubovňa. **Bobor** bol vykázaný v celkovej početnosti 1 851 jedincov, čo je v porovnaní s rokom 2011 nárast o 84 jedincov. V roku 2012 bol zaznamenaný aj výskyt **dropa** a to v počte 181 ks (+ 22 jedincov) v okrese Bratislava V. a Dunajská Streda. Väčšina týchto dropov v pohraničnom pásme sa v priebehu roka striedavo vyskytuje na území Slovenska, Rakúska a Maďarska.

### **Ostatné druhy zveri**

Pri ostatných druhoch pernatej a srstnatej zveri sa od roku 2008 eviduje aj ich JKS alebo odhadovaný stav (pri druhoch, kde je ťažšie určiť presnú početnosť), plán lovu, odstrel, odchyt a úhyn. Do roku 2008 sa evidoval len lov, čo v mnohých prípadoch neumožňovalo sledovať pri niektorých druhoch ani ich rozšírenie v rámci SR.

V poľovníckej sezóne 2012 sa vykázal JKS 32 458 ks a ulovilo (odstrel, odchyt) sa 22 623 líšok. V roku 2012 bol vykázaný JKS psíkov medvedíkovitých 934 (+ 195) ks a zaznamenaný úlovok 73 ks. Ďalej sa v poľovníckej sezóne 2012 v porovnaní so sezónou 2011 ulovilo 1 129 jazvecov (- 30) a vykázal sa JKS 10 217 ks, 406 kún lesných (- 9) a vykázal sa JKS 10 728 ks, 519 kún skalných (+ 57) a vykázal sa JKS 10 046 ks, 109 tchorov tmavých (- 23) a vykázaný stav 2 754 ks, vykázal sa tiež odhadovaný stav 1 635 tchorov svetlých, JKS 5 080 ondatier a lov 7 ks. Okrem toho sa v poľovníckych revíroch v roku 2012 ulovilo tiež 2 613 pytliačiacich psov.

Z pernatej zveri sa v roku 2012 ulovili 4 sluky lesné (- 22), 456 husí (divá, bieločelá, siatinná) (- 165), 1 893 holubov hrivnákov (+ 335), 2 216 hrdličiek záhradných (+ 113), 199 lysiek čiernych (+ 6), 6 121 strák (+ 67), 2 086 sojok (- 351), 1 278 vrán (- 46) a 239 havranov (- 129).

### **Škody spôsobené zverou**

Škody spôsobené **raticovou zverou** v roku 2012 zaznamenali oproti predchádzajúcemu roku 2011 nárast o 226 021 eur. Celkove boli vyčíslené vo výške 1 338 784 eur, z toho v poľnohospodárstve vo výške 879 440 eur (+ 218 470 eur) a v lesnom hospodárstve 459 344 eur (+ 7 551 eur). Z celkových vyčíslených škôd užívateľa poľovníckych revírov uhradili škody vo výške 167 470 eur, čo je oproti roku 2011 o 25 865 eur viac. Za

škody v poľnohospodárstve to bolo 106 426 eur a za škody v lesnom hospodárstve 61 044 eur. Je potrebné upozorniť na skutočnosť, že niektorí užívatelia revírov uhrádzajú škody poškodenému formou brigád (zalesňovanie, kosenie lúk) alebo materiálne (poskytnutie diviny, odstrelu zveri a pod.).

V roku 2012 boli vykázané škody spôsobené **medveďom** v hodnote 82 593 eur. Oproti predchádzajúcemu roku je to o 17 649 eur vyčíslených škôd menej. Medvede v roku 2012 na Slovensku usmrtili 11 ks hovädzieho dobytku, 69 oviec, a zničili 119 úľov. Okrem toho bolo zaznamenané poškodenie 51 ks zariadení a stavieb v poľovných revíroch, poškodenie 153 ks ovocných stromov a škody na poľnohospodárskych plodinách pripisované medveďovi dosiahli výšku 13 810 eur. Z poľovnej zveri medvede usmrtili 50 ks jelenej, 21 ks srnčej a 32 ks diviačej zveri. V evidencii útokov a napadnutí človeka medveďom, užívatelia vykazali 45 nedokončených a 2 dokončené útoky na človeka.

V roku 2008 sa prvýkrát zaviedlo aj oddelené vykazovanie škôd spôsobených vlkom a rysom čo možno vzhľadom na významný vplyv týchto predátorov na poľovnú zver ale aj hospodárske zvieratá, považovať za veľmi pozitívny krok. Za **vlka** boli vykázané škody v celkovej hodnote 697 005 eur a vyplatená náhrada za ne v hodnote 10 056 eur. Celkove vlk spôsobil škodu na 342 ks hospodárskych zvierat, z ktorých bolo 25 ks hovädzieho dobytku, 313 oviec a 4 kozy. Pri poľovnej zveri bolo vykázaných celkove 1 376 prípadov vzniku škôd. Najviac škôd vlk spôsobil na zveri jelenej 754 ks v hodnote 589 244 eur, potom nasledovala zver srnčia v počte 391 ks v hodnote 50 023 eur a diviacia 216 ks v hodnote 22 823 eur. Usmrtené boli tiež 4 daniela za 1 211 eur, 3 muflóny za 682 eur a 8 ks inej poľovnej zveri v hodnote 1 077 eur.

**Rys** spôsobil škody v celkovej výške 132 820 eur. Z hospodárskych zvierat strhol 2 ks hovädzieho dobytku v hodnote 385 eur, 19 oviec v hodnote 1 509 eur a 2 kozy v hodnote 80 eur. Z poľovnej zveri boli škody vzhľadom na ich počet najvýznamnejšie pri zveri srnčej 761 ks/86 022 eur, potom nasledovala zver jelenia 62 ks/25 883 eur, diviacia 40 ks/3 111 eur, muflónia 26 ks/6 780 eur a nakoniec zver danielia 8 ks/2 124 eur. Z ostatnej zveri bolo vykázaných 18 zajacov v hodnote 1 494 eur, 3 jazvece, 6 jariabkov lesných a 10 ks inej poľovnej zveri.

### **Škody na zveri spôsobené dopravnými prostriedkami**

Z raticovej zveri bolo v roku 2012 usmrtené celkovo 4 771 ks zveri srnčej v hodnote 708 478 eur, nasleduje zver jelenia 920 ks/591 470 eur, diviacia 663 ks/126 424 eur, danielia 135 ks/54 329 eur a zver muflónia 37 ks/10 700 eur. Zaujímavý je aj údaj za veľké šelmy, keď medveďov bolo usmrtených 15 ks/41 694 eur, vlkov 4 ks/4 648 a rysov 3 ks/7967 eur. Z ďalšej zveri to bolo 1 288 bažantov v hodnote 24 393 eur, 2 134 zajacov/171 828 eur, 896 líšok, 124 jazvecov, 12 kún, 6 vydier riečnych, 2 psyky medveďkovité a 14 ks inej poľovnej zveri.

### **Poľovne upotrebitelné psy**

V roku 2012 bolo v poľovných revíroch Slovenska celkove vykázaných 11 101 poľovne upotrebitelných psov a 2 480 psov bez poľovnej upotrebitelnosti (- 149 ks). Spolu je to 13 581 poľovných psov. Oproti roku 2011 došlo k nárastu počtu poľovne upotrebitelných psov o 73 jedincov. Najpočetnejšou skupinou sú brloháre (3 238 psov) a stavače (3 057 psov). Jednoznačne najpočetnejším a najobľúbenejším plemenom je slovenský kopov s celkovým počtom 2 332 jedincov, z čoho je 1 822 poľovne upotrebitelných.