



Poľovnícka štatistická ročenka Slovenskej republiky 2015

Spracovalo Národné lesnícke centrum

Obsah

Celoslovenský sumár	3
Počet členov, revírov a výmera poľovnej plochy	4
Poľovná plocha a nájomné podľa vlastníctva	4
Hospodársky výsledok	6
Jelenia zver	7
Danielia zver	8
Muflonia zver	9
Srnčia zver	10
Diviačia zver	11
Kamzík vrchovský alpský	12
Malá zver podliehajúca poľovníckemu plánovaniu	13
Ostatná malá zver	14
Ostatné druhy zveri a zvieratá škodlivé poľovníctvu	15
Škody spôsobené raticovou zverou	21
Škody spôsobené medveďom	22
Škody spôsobené vlkom	24
Škody spôsobené rysom	25
Škody na zveri spôsobené dopravnými prostriedkami	26
Normované kmeňové stavy a výmera poľovnej plochy podľa akostných tried	28
Poľovné psy podľa skupín plemien	31
Umelý odchov pernatej zveri	32
Krajské sumáre	33
Počet členov, revírov a výmera poľovnej plochy	34
Poľovná plocha a nájomné podľa vlastníctva	36
Hospodársky výsledok	47
Jelenia zver	53
Danielia zver	57
Muflonia zver	61
Srnčia zver	65
Diviačia zver	69
Kamzík vrchovský alpský	77
Malá zver podliehajúca poľovníckemu plánovaniu	78
Ostatná malá zver	85
Ostatné druhy zveri a zvieratá škodlivé poľovníctvu	89
Škody spôsobené raticovou zverou	135
Škody spôsobené medveďom	139
Škody spôsobené vlkom	143
Škody spôsobené rysom	148
Škody na zveri spôsobené dopravnými prostriedkami	153
Normované kmeňové stavy a výmera poľovnej plochy podľa akostných tried	161
Poľovné psy podľa skupín plemien	180
Umelý odchov pernatej zveri	184
Komentár k poľovníckej štatistike	187



I. Celoslovenský sumár

1.1 Počet členov, revírov a výmera poľovnej plochy

Typ revíru	Počet členov	Počet revírov	Výmera ha
režijné revíry Lesov SR	0	74	322 973
revíry ostat. štát. org.	0	24	166 795
režijné revíry neštát. sub.	0	65	161 613
prenajaté revíry SPZ	30 064	1 228	2 733 106
ostat. prenajaté revíry	8 495	486	1 042 857
poľov. revíry spolu	38 559	1 877	4 427 344

1.2 Poľovná plocha a nájomné podľa vlastníctva

Typ revíru	Vo vlastníctve	Poľnohosp. pôda	Lesná pôda	Vodná plocha	Iné pozemky	Nepoľ. plocha	Výmera spolu	Nájom €
režijné revíry Lesov SR	Štátu (v spr. št. lesov)	1 692	253 605	198	318	0	255 813	37 849
	Štátu (v spr. SPF)	23 033	2 972	102	212	0	26 319	12 882
	Mestá a Obce	2 044	2 898	1	131	0	5 074	3 557
	Cirkvi	145	932	0	0	0	1 077	1 528
	Pozemkových spoločenstiev	3 366	14 212	1	19	0	17 598	17 766
	Súkromných vlastníkov	5 929	5 040	4	43	0	11 016	11 473
	Poľnohosp. družstvá	2 516	190	0	15	0	2 721	839
	Iné vlastníctvo	918	1 972	294	171	0	3 355	2 294
	Spolu	39 643	281 821	600	909	0	322 973	88 188
revíry ostat. štát. org.	Štátu (v spr. št. lesov)	319	56 067	366	0	0	56 752	9 892
	Štátu (v spr. SPF)	7 793	152	0	114	0	8 059	1 397
	VLM SR	2 225	61 927	159	2 016	0	66 327	2 875
	Mestá a Obce	372	6 899	7	96	0	7 374	2 969
	Cirkvi	90	281	0	7	0	378	425
	Pozemkových spoločenstiev	582	5 856	0	21	0	6 459	3 327
	Súkromných vlastníkov	3 373	4 225	31	327	0	7 956	2 017
	Poľnohosp. družstvá	1 495	772	0	109	0	2 376	267
	Iné vlastníctvo	40	3 408	59	7 607	0	11 114	340
Spolu	16 289	139 587	622	10 297	0	166 795	23 509	
režijné revíry neštát. sub.	Štátu (v spr. št. lesov)	226	7 211	27	44	0	7 508	9 473
	Štátu (v spr. SPF)	7 906	2 124	183	217	0	10 430	4 927
	VLM SR	60	689	41	0	0	790	3
	Mestá a Obce	4 220	48 261	48	217	0	52 746	43 245
	Cirkvi	3 614	11 839	0	23	0	15 476	10 777
	Pozemkových spoločenstiev	3 120	16 678	3	0	0	19 801	12 023
	Súkromných vlastníkov	11 310	21 004	67	409	0	32 790	22 375
	Poľnohosp. družstvá	16 428	1 086	41	213	0	17 768	5 307
	Iné vlastníctvo	724	1 922	1 094	564	0	4 304	1 115
Spolu	47 608	110 814	1 504	1 687	0	161 613	109 245	
prenajaté revíry SPZ	Štátu (v spr. št. lesov)	8 319	256 099	1 426	581	0	266 425	389 426
	Štátu (v spr. SPF)	486 223	67 142	12 898	10 577	0	576 840	303 472
	VLM SR	3 942	3 483	1 292	84	0	8 801	5 065
	Mestá a Obce	91 478	113 135	3 617	6 341	0	214 571	165 320
	Cirkvi	30 014	23 156	27	518	0	53 715	31 633
	Pozemkových spoločenstiev	99 327	299 120	581	2 386	0	401 414	314 872
	Súkromných vlastníkov	580 469	145 553	1 778	10 300	0	738 100	426 475
	Poľnohosp. družstvá	341 327	2 436	693	2 259	0	346 715	158 400
	Iné vlastníctvo	83 441	22 902	12 058	8 124	0	126 525	61 067
Spolu	1 724 540	933 026	34 370	41 170	0	2 733 106	1 855 730	

ostat. prenajaté revíry	Štátu (v spr. št. lesov)	1 824	254 177	753	491	0	257 245	825 221
	Štátu (v spr. SPF)	152 335	27 905	3 475	2 570	0	186 285	141 353
	VLM SR	1 768	1 431	259	20	0	3 478	2 217
	Mestá a Obce	16 034	29 389	364	1 183	0	46 970	56 079
	Cirkvi	20 793	17 280	102	790	0	38 965	47 417
	Pozemkových spoločenstiev	25 472	100 291	214	1 205	0	127 182	155 894
	Súkromných vlastníkov	179 145	71 655	586	2 331	0	253 717	201 603
	Poľnohosp. družstvá	91 937	1 522	862	407	0	94 728	62 510
	Iné vlastníctvo	17 792	4 618	9 410	2 467	0	34 287	22 686
	Spolu	507 100	508 268	16 025	11 464	0	1 042 857	1 514 980
poľov. revíry spolu	Štátu (v spr. št. lesov)	12 380	827 159	2 770	1 434	0	843 743	1 271 861
	Štátu (v spr. SPF)	677 290	100 295	16 658	13 690	0	807 933	464 031
	VLM SR	7 995	67 530	1 751	2 120	0	79 396	10 160
	Mestá a Obce	114 148	200 582	4 037	7 968	0	326 735	271 170
	Cirkvi	54 656	53 488	129	1 338	0	109 611	91 780
	Pozemkových spoločenstiev	131 867	436 157	799	3 631	0	572 454	503 882
	Súkromných vlastníkov	780 226	247 477	2 466	13 410	0	1 043 579	663 943
	Poľnohosp. družstvá	453 703	6 006	1 596	3 003	0	464 308	227 323
	Iné vlastníctvo	102 915	34 822	22 915	18 933	0	179 585	87 502
	Spolu	2 335 180	1 973 516	53 121	65 527	0	4 427 344	3 591 652

2. Hospodársky výsledok

Typ revíru		Vlastná spotreba zveriny	Predaj zveriny "z dvora"	Predaj zveriny "na trh"	Predaj živej zveri	Poplatkový odstrel	Príjmy spolu	Predaj vajec, kuriatok a kačiatok	Iné príjmy	Tržby spolu
	(Príjem)									
	(Výdaj)	Materiál. náklady	Osobné náklady	Finančné náklady		Poplatok za užívanie				Náklady spolu
režijné revíry Lesov SR	Príjem €	29 680	93 601	176 517	23 786	1 396 342	1 719 926	0	90 943	1 810 869
	Príjem v kg	23 645	42 873	78 971	1 130	0	0	0	0	0
	Výdaj €	900 554	221 092	372 699	0	104 657	0	0	0	1 599 002
revíry ostat. štát. org.	Príjem €	22 897	74 537	222 441	11 584	419 011	750 470	567	172 941	923 978
	Príjem v kg	15 266	33 695	98 380	480	0	0	0	0	0
	Výdaj €	339 826	217 632	288 126	0	28 828	0	0	0	874 412
režijné revíry neštát. sub.	Príjem €	85 150	83 282	84 656	16 568	246 140	515 796	0	49 990	565 786
	Príjem v kg	59 838	38 656	39 989	694	0	0	0	0	0
	Výdaj €	248 975	116 907	194 598	0	103 259	0	0	0	663 739
prenajaté revíry SPZ	Príjem €	1 966 654	532 540	638 743	170 852	516 322	3 825 111	12 139	3 110 213	6 947 463
	Príjem v kg	1 381 471	203 027	280 828	6 545	0	0	0	0	0
	Výdaj €	2 015 775	109 842	1 593 598	4 050	1 771 734	0	0	0	5 490 949
ostat. prenajaté revíry	Príjem €	863 393	132 140	319 344	14 531	245 647	1 575 055	0	1 632 865	3 207 920
	Príjem v kg	703 986	59 313	147 862	104	0	0	0	0	0
	Výdaj €	1 308 467	131 564	678 282	0	1 459 237	0	0	0	3 577 550
pořov. revíry spolu	Príjem €	2 967 774	916 100	1 441 701	237 321	2 823 462	8 386 358	12 706	5 056 952	13 456 016
	Príjem v kg	2 184 206	377 564	646 030	8 953	0	0	0	0	0
	Výdaj €	4 813 597	797 037	3 127 303	4 050	3 467 715	0	0	0	12 205 652

Typ revíru	Hospodársky výsledok €	Priemerná produkcia €/ha
režijné revíry Lesov SR	211 867	0,66
revíry ostat. štát. org.	49 566	0,30
režijné revíry neštát. sub.	-97 953	-0,61
prenajaté revíry SPZ	1 456 514	0,53
ostat. prenajaté revíry	-369 630	-0,35
pořov. revíry spolu	1 250 364	0,28

3. Jelenia zver

Typ revíru	Druh zveri	JKS k	Plán	Úbytok zveri			Zazve- rovanie	
		31.3.2015	lovu	Odstrel	Odchyt	Úhyn		Spolu
režijné revíry Lesov SR	Jeleň	2 772	787	642	4	82	728	2
	Jelenica	2 969	1 011	848	15	122	985	6
	Jelenča	1 459	810	719	7	70	796	5
	Spolu	7 200	2 608	2 209	26	274	2 509	13
revíry ostat. štát. org.	Jeleň	1 150	557	496	1	32	529	1
	Jelenica	1 455	942	845	6	67	918	4
	Jelenča	700	792	766	0	24	790	0
	Spolu	3 305	2 291	2 107	7	123	2 237	5
režijné revíry neštát. sub.	Jeleň	1 456	564	487	0	31	518	0
	Jelenica	1 778	765	713	0	37	750	0
	Jelenča	890	576	524	0	25	549	0
	Spolu	4 124	1 905	1 724	0	93	1 817	0
prenajaté revíry SPZ	Jeleň	11 789	5 060	4 425	0	432	4 857	0
	Jelenica	14 081	8 343	7 521	0	505	8 026	0
	Jelenča	7 648	5 538	5 106	0	360	5 466	0
	Spolu	33 518	18 941	17 052	0	1 297	18 349	0
ostat. prenajaté revíry	Jeleň	6 127	2 662	2 287	9	198	2 494	0
	Jelenica	7 140	4 285	3 878	6	223	4 107	3
	Jelenča	3 712	2 939	2 731	10	125	2 866	0
	Spolu	16 979	9 886	8 896	25	546	9 467	3
pořov. revíry spolu	Jeleň	23 294	9 630	8 337	14	775	9 126	3
	Jelenica	27 423	15 346	13 805	27	954	14 786	13
	Jelenča	14 409	10 655	9 846	17	604	10 467	5
	Spolu	65 126	35 631	31 988	58	2 333	34 379	21

4. Daniela zver

Typ revíru	Druh zveri	JKS k 31.3.2015	Plán lovu	Úbytok zveri			Zazve- rovanie	
				Odstrel	Odchyt	Úhyn		
režijné revíry Lesov SR	Daniel	532	154	111	2	16	129	0
	Danielica	557	260	225	2	11	238	0
	Danielča	310	212	198	0	5	203	0
	Spolu	1 399	626	534	4	32	570	0
revíry ostat. štát. org.	Daniel	370	160	135	12	8	155	5
	Danielica	426	340	290	30	10	330	14
	Danielča	211	233	219	10	5	234	3
	Spolu	1 007	733	644	52	23	719	22
režijné revíry neštát. sub.	Daniel	348	113	93	1	7	101	1
	Danielica	478	200	174	1	3	178	0
	Danielča	286	187	147	19	2	168	1
	Spolu	1 112	500	414	21	12	447	2
prenajaté revíry SPZ	Daniel	2 584	1 108	935	3	141	1 079	1
	Danielica	3 174	2 044	1 851	3	101	1 955	2
	Danielča	1 855	1 530	1 398	4	53	1 455	1
	Spolu	7 613	4 682	4 184	10	295	4 489	4
ostat. prenajaté revíry	Daniel	1 610	824	633	4	84	721	0
	Danielica	1 937	1 242	1 135	17	27	1 179	2
	Danielča	1 129	1 139	1 014	9	42	1 065	0
	Spolu	4 676	3 205	2 782	30	153	2 965	2
poľov. revíry spolu	Daniel	5 444	2 359	1 907	22	256	2 185	7
	Danielica	6 572	4 086	3 675	53	152	3 880	18
	Danielča	3 791	3 301	2 976	42	107	3 125	5
	Spolu	15 807	9 746	8 558	117	515	9 190	30

5. Muflonia zver

Typ revíru	Druh zveri	JKS k 31.3.2015	Plán lovu	Úbytok zveri			Spolu	Zazve- rovanie
				Odstrel	Odchyt	Úhyn		
režijné revíry Lesov SR	Muflon	761	179	114	3	10	127	7
	Muflonica	769	227	159	17	12	188	21
	Muflonča	547	198	163	9	10	182	20
	Spolu	2 077	604	436	29	32	497	48
revíry ostat. štát. org.	Muflon	305	100	64	6	6	76	7
	Muflonica	276	144	72	24	10	106	16
	Muflonča	152	136	53	28	8	89	24
	Spolu	733	380	189	58	24	271	47
režijné revíry neštát. sub.	Muflon	540	134	69	3	11	83	4
	Muflonica	510	166	107	14	11	132	0
	Muflonča	351	206	110	49	10	169	1
	Spolu	1 401	506	286	66	32	384	5
prenajaté revíry SPZ	Muflon	1 672	689	564	0	25	589	5
	Muflonica	2 044	1 085	937	0	46	983	5
	Muflonča	1 340	916	810	0	30	840	5
	Spolu	5 056	2 690	2 311	0	101	2 412	15
ostat. prenajaté revíry	Muflon	1 353	575	430	6	13	449	0
	Muflonica	1 648	808	754	7	16	777	0
	Muflonča	1 082	747	710	14	13	737	0
	Spolu	4 083	2 130	1 894	27	42	1 963	0
poľov. revíry spolu	Muflon	4 631	1 677	1 241	18	65	1 324	23
	Muflonica	5 247	2 430	2 029	62	95	2 186	42
	Muflonča	3 472	2 203	1 846	100	71	2 017	50
	Spolu	13 350	6 310	5 116	180	231	5 527	115

6. Srnčia zver

Typ revíru	Druh zveri	JKS k 31.3.2015	Plán lovu	Úbytok zveri			Spolu	Zazve- rovanie
				Odstrel	Odchyt	Úhyn		
režijné revíry Lesov SR	Srnec	1 745	336	262	0	41	303	0
	Srna	1 644	251	98	0	119	217	0
	Srnča	973	201	82	0	94	176	0
	Spolu	4 362	788	442	0	254	696	0
revíry ostat. štát. org.	Srnec	1 047	247	213	0	24	237	0
	Srna	1 017	181	81	0	68	149	0
	Srnča	637	130	50	0	33	83	0
	Spolu	2 701	558	344	0	125	469	0
režijné revíry neštát. sub.	Srnec	1 261	292	207	0	39	246	0
	Srna	1 259	268	120	2	97	219	0
	Srnča	763	202	84	2	83	169	0
	Spolu	3 283	762	411	4	219	634	0
prenajaté revíry SPZ	Srnec	26 592	9 115	7 972	1	964	8 937	0
	Srna	27 249	8 964	5 403	7	3 028	8 438	0
	Srnča	16 349	6 698	3 894	5	2 141	6 040	0
	Spolu	70 190	24 777	17 269	13	6 133	23 415	0
ostat. prenajaté revíry	Srnec	10 077	3 238	2 765	0	317	3 082	0
	Srna	10 125	3 091	1 956	1	936	2 893	0
	Srnča	6 168	2 483	1 561	0	677	2 238	0
	Spolu	26 370	8 812	6 282	1	1 930	8 213	0
poľov. revíry spolu	Srnec	40 722	13 228	11 419	1	1 385	12 805	0
	Srna	41 294	12 755	7 658	10	4 248	11 916	0
	Srnča	24 890	9 714	5 671	7	3 028	8 706	0
	Spolu	106 906	35 697	24 748	18	8 661	33 427	0

7. Diviacia zver

Typ revíru	Druh zveri	JKS k	Plán	Úbytok zveri			Spolu	Zazve- rovanie
		31.3.2015	lovu	Odstrel	Odchyt	Úhyn		
režijné revíry Lesov SR	Diviak	473	217	149	0	6	155	0
	Diviačica	476	214	155	0	8	163	0
	Lanštiak	893	873	794	28	17	839	22
	Diviača	1 405	1 769	1 486	61	32	1 579	56
	Spolu	3 247	3 073	2 584	89	63	2 736	78
revíry ostat. štát. org.	Diviak	185	91	55	1	2	58	0
	Diviačica	228	121	91	0	3	94	0
	Lanštiak	326	374	419	0	6	425	0
	Diviača	612	845	671	18	14	703	0
	Spolu	1 351	1 431	1 236	19	25	1 280	0
režijné revíry neštát. sub.	Diviak	213	118	73	0	3	76	0
	Diviačica	250	130	99	0	4	103	0
	Lanštiak	500	563	524	0	7	531	0
	Diviača	757	1 232	1 032	0	18	1 050	0
	Spolu	1 720	2 043	1 728	0	32	1 760	0
prenajaté revíry SPZ	Diviak	2 578	1 792	1 483	0	62	1 545	0
	Diviačica	3 028	1 941	1 561	0	114	1 675	0
	Lanštiak	6 671	9 200	11 610	0	197	11 807	0
	Diviača	11 197	18 742	18 458	0	390	18 848	0
	Spolu	23 474	31 675	33 112	0	763	33 875	0
ostat. prenaté revíry	Diviak	1 373	1 012	828	1	29	858	0
	Diviačica	1 589	1 058	868	0	42	910	0
	Lanštiak	3 228	4 434	5 023	1	49	5 073	0
	Diviača	5 609	9 862	9 022	1	131	9 154	0
	Spolu	11 799	16 366	15 741	3	251	15 995	0
poľov. revíry spolu	Diviak	4 822	3 230	2 588	2	102	2 692	0
	Diviačica	5 571	3 464	2 774	0	171	2 945	0
	Lanštiak	11 618	15 444	18 370	29	276	18 675	22
	Diviača	19 580	32 450	30 669	80	585	31 334	56
	Spolu	41 591	54 588	54 401	111	1 134	55 646	78

8. Kamzík vrchovský alpský

Typ revíru	Druh zveri	JKS k 31.3.2015	Plán lovu	Úbytok zveri			Zazve- rovanie	
				Odstrel	Odchyt	Úhyn		
režijné revíry Lesov SR	Kamzík	51	5	5	0	1	6	0
	Kamzica	58	3	3	0	0	3	0
	Kamzíča	18	0	0	0	0	0	0
	Spolu	127	8	8	0	1	9	0
prenajaté revíry SPZ	Kamzík	21	2	1	0	0	1	0
	Kamzica	22	2	2	0	0	2	0
	Kamzíča	6	0	0	0	0	0	0
	Spolu	49	4	3	0	0	3	0
poľov. revíry spolu	Kamzík	72	7	6	0	1	7	0
	Kamzica	80	5	5	0	0	5	0
	Kamzíča	24	0	0	0	0	0	0
	Spolu	176	12	11	0	1	12	0

9. Malá zver podliehajúca poľovníckemu plánovaniu

Typ revíru	Druh zveri	JKS k 31.3.2015	Plán lovu	Odstrel	Úbytok zveri		Spolu	Zazve- rovanie
					Odchyt	Úhyn		
režijné revíry Lesov SR	Bažant poľovný – kohút	422	8 830	6 278	0	2 411	8 689	11 426
	Bažant poľovný – sliepka	859	9 080	7 091	0	2 412	9 503	15 726
	Bažant spolu	1 281	17 910	13 369	0	4 823	18 192	27 152
	Jarabica poľná	20	0	0	0	0	0	0
	Jariabok lesný	346	12	4	0	0	4	0
	Zajac poľný	496	0	0	0	0	0	0
	Spolu	2 143	17 922	13 373	0	4 823	18 196	27 152
revíry ostat. štát. org.	Bažant poľovný – kohút	444	4 250	3 250	0	0	3 250	4 250
	Bažant poľovný – sliepka	398	4 250	3 050	0	0	3 050	4 250
	Bažant spolu	842	8 500	6 300	0	0	6 300	8 500
	Jarabica poľná	142	0	0	0	0	0	0
	Jariabok lesný	80	0	0	0	0	0	0
	Zajac poľný	335	0	0	0	0	0	0
	Spolu	1 399	8 500	6 300	0	0	6 300	8 500
režijné revíry neštát. sub.	Bažant poľovný – kohút	278	108	102	0	0	102	0
	Bažant poľovný – sliepka	786	0	0	0	0	0	0
	Bažant spolu	1 064	108	102	0	0	102	0
	Jarabica poľná	189	0	0	0	0	0	0
	Jariabok lesný	165	1	0	0	0	0	0
	Zajac poľný	1 478	94	90	0	13	103	0
	Spolu	2 896	203	192	0	13	205	0
prenajaté revíry SPZ	Bažant poľovný – kohút	46 410	40 416	35 345	1	1 313	36 659	17 565
	Bažant poľovný – sliepka	78 577	10 653	8 396	31	1 130	9 557	10 049
	Bažant spolu	124 987	51 069	43 741	32	2 443	46 216	27 614
	Jarabica poľná	3 773	1 300	1 110	0	69	1 179	1 840
	Jariabok lesný	1 571	2	0	0	24	24	0
	Zajac poľný	130 861	16 652	11 995	2 123	1 938	16 056	247
	Spolu	261 192	69 023	56 846	2 155	4 474	63 475	29 701
ostat. prenajaté revíry	Bažant poľovný – kohút	14 037	12 848	14 306	0	257	14 563	12 220
	Bažant poľovný – sliepka	17 199	4 477	4 268	0	199	4 467	4 862
	Bažant spolu	31 236	17 325	18 574	0	456	19 030	17 082
	Jarabica poľná	968	700	295	0	50	345	698
	Jariabok lesný	556	2	0	0	5	5	0
	Zajac poľný	28 299	2 945	2 041	230	158	2 429	69
	Spolu	61 059	20 972	20 910	230	669	21 809	17 849
poľov. revíry spolu	Bažant poľovný – kohút	61 591	66 452	59 281	1	3 981	63 263	45 461
	Bažant poľovný – sliepka	97 819	28 460	22 805	31	3 741	26 577	34 887
	Bažant spolu	159 410	94 912	82 086	32	7 722	89 840	80 348
	Jarabica poľná	5 092	2 000	1 405	0	119	1 524	2 538
	Jariabok lesný	2 718	17	4	0	29	33	0
	Zajac poľný	161 469	19 691	14 126	2 353	2 109	18 588	316
	Spolu	328 689	116 620	97 621	2 385	9 979	109 985	83 202

10. Ostatná malá zver

Typ revíru	Druh zveri	JKS k 31.3.2015	Plán lovu	Úbytok zveri			Zazve- rovanie	
				Odstrel	Odchyt	Úhyn		
režijné revíry Lesov SR	Kačica divá	519		10	0	0	10	0
	Spolu	519		10	0	0	10	0
revíry ostat. štát. org.	Kačica divá	277		1 840	0	311	2 151	2 662
	Spolu	277		1 840	0	311	2 151	2 662
režijné revíry neštát. sub.	Bažant jarabý	10		0	0	0	0	0
	Kačica divá	816		461	0	0	461	0
	Kuropta horská	4		0	0	0	0	0
	Spolu	830		461	0	0	461	0
prenajaté revíry SPZ	Bažant jarabý	26		0	0	0	0	0
	Chochlačka sivá	363		4	0	0	4	0
	Chochlačka vrkočatá	82		4	0	0	4	0
	Kačica divá	42 543		12 360	0	385	12 745	1 550
	Králik divý	332		10	0	19	29	10
	Kuropta červená	10		0	0	0	0	0
	Kuropta horská	0		788	0	0	788	800
Spolu	43 356		13 166	0	404	13 570	2 360	
ostat. prenajaté revíry	Bažant jarabý	25		0	0	0	0	0
	Chochlačka sivá	492		13	0	1	14	0
	Chochlačka vrkočatá	485		0	0	0	0	0
	Kačica divá	10 655		2 141	0	20	2 161	0
	Králik divý	29		0	0	0	0	11
	Kuropta horská	4		0	0	0	0	0
	Morka divá	42		18	0	3	21	74
Spolu	11 732		2 172	0	24	2 196	85	
poľov. revíry spolu	Bažant jarabý	61		0	0	0	0	0
	Chochlačka sivá	855		17	0	1	18	0
	Chochlačka vrkočatá	567		4	0	0	4	0
	Kačica divá	54 810		16 812	0	716	17 528	4 212
	Králik divý	361		10	0	19	29	21
	Kuropta červená	10		0	0	0	0	0
	Kuropta horská	8		788	0	0	788	800
	Morka divá	42		18	0	3	21	74
Spolu	56 714		17 649	0	739	18 388	5 107	

11. Ostatné druhy zveri a zvieratá škodlivé poľovníctvu

Typ revíru	Druh zveri	JKS alebo odhadovaný stav k 31.3.2015	Plán lovu	Úbytok zveri			
				Odstrel	Odchyt	Úhyn	
režijné revíry Lesov SR	Bobor vodný	34	0	0	0	0	
	Jazvec lesný	509	0	23	0	4	
	Jeleň sika	0	0	0	0	0	
	Jeleník bielochvostý	2	0	0	0	0	
	Kamzík vrch.tatranský	0	0	0	0	0	
	Kuna lesná	512	0	9	0	1	
	Kuna skalná	463	0	3	0	0	
	Líška hrdzavá	1224	0	203	0	13	
	Los mokrad'ový	0	0	0	0	0	
	Mačka divá	190	0	0	0	1	
	Medveď hnedý	331	10	5	0	1	
	Medvedík čistotný	2	0	0	0	0	
	Norok severoamerický	0	0	0	0	0	
	Nutria riečna	15	0	0	0	0	
	Ondatra pižmová	13	0	0	0	0	
	Psík medvedíkovitý	25	0	1	0	0	
	Rys ostrovid	173	0	0	0	0	
	Šakal zlatý	1	0	0	0	0	
	Tchor svetlý	55	0	0	0	0	
	Tchor tmavý	31	0	4	0	0	
	Vlk dravý	237	0	1	0	1	
	Drop fúzatý	0	0	0	0	0	
	Havran čierny	76	0	0	0	0	
	Holub hrivnák	631	0	2	0	0	
	Hrdlička záhradná	348	0	0	0	0	
	Hus bieločelá	0	0	0	0	0	
	Hus divá	35	0	0	0	0	
	Hus siatinná (poľná)	0	0	0	0	0	
	Krkavec čierny	653	0	0	0	1	
	Lyska čierna	5	0	0	0	0	
	Sluka lesná	x	0	0	0	0	
	Sojka škriekavá	1645	0	17	0	0	
	Straka čiernozobá	560	0	0	0	0	
	Tetrov hlucháň	277	0	0	0	0	
	Tetrov hoľniak	135	0	0	0	0	
	Vrana túlavá	185	0	2	0	0	
	Pytliacia psy	0	0	38	0	0	
	Spolu		8367	10	308	0	22

revíry ostat. štát. org.	Bobor vodný	124	0	0	0	2
	Jazvec lesný	183	0	17	0	7
	Jeleň sika	53	0	0	0	0
	Jeleník bieločvostý	0	0	0	0	0
	Kamzík vrch.tatranský	689	0	0	0	5
	Kuna lesná	246	0	0	0	1
	Kuna skalná	228	0	1	0	0
	Líška hrdzavá	801	0	256	0	18
	Los mokrad'ový	0	0	0	0	0
	Mačka divá	44	0	0	0	0
	Medveď hnedý	95	1	0	0	2
	Medvedík čistotný	0	0	0	0	0
	Norok severoamerický	0	0	0	0	0
	Nutria riečna	0	0	0	0	0
	Ondatra pižmová	64	0	0	0	0
	Psík medvedíkovitý	21	0	1	0	0
	Rys ostrovid	52	0	0	0	0
	Šakal zlatý	0	0	0	0	0
	Tchor svetlý	7	0	0	0	0
	Tchor tmavý	25	0	0	0	0
	Vlk dravý	80	0	4	0	0
	Drop fúzatý	0	0	0	0	0
	Havran čierny	285	0	0	0	0
	Holub hrivnák	275	0	0	0	0
	Hrdlička záhradná	351	0	0	0	0
	Hus bieločelá	0	0	0	0	0
	Hus divá	0	0	0	0	0
	Hus siatinná (poľná)	0	0	0	0	0
	Krkavec čierny	843	0	0	0	0
	Lyska čierna	0	0	0	0	0
	Sluka lesná	x	0	0	0	0
	Sojka škriekavá	786	0	3	0	0
	Straka čiernozobá	575	0	0	0	2
	Tetrov hlucháň	119	0	0	0	0
	Tetrov hoľniak	48	0	0	0	0
	Vrana túlavá	47	0	0	0	0
	Pytliačiacie psy	0	0	30	0	0
	Spolu	6041	1	312	0	37

režijné revíry neštát. sub.	Bobor vodný	64	0	0	0	0
	Jazvec lesný	307	0	29	0	8
	Jeleň sika	0	0	0	0	0
	Jeleník bieločvostý	0	0	0	0	0
	Kamzík vrch.tatranský	31	0	0	0	0
	Kuna lesná	268	0	0	0	0
	Kuna skalná	231	0	5	0	2
	Líška hrdzavá	647	0	269	0	16
	Los mokrad'ový	0	0	0	0	0
	Mačka divá	79	0	0	0	0
	Medveď hnedý	139	3	3	0	4
	Medvedík čistotný	0	0	0	0	0
	Norok severoamerický	0	0	0	0	0
	Nutria riečna	126	0	30	0	0
	Ondatra pižmová	5	0	0	0	0
	Psík medvedíkovitý	21	0	2	0	0
	Rys ostrovid	96	0	0	0	0
	Šakal zlatý	0	0	0	0	0
	Tchor svetlý	0	0	0	0	0
	Tchor tmavý	32	0	0	0	1
	Vlk dravý	119	0	4	0	1
	Drop fúzatý	0	0	0	0	0
	Havran čierny	149	0	0	0	0
	Holub hrivnák	383	0	0	0	0
	Hrdlička záhradná	325	0	0	0	0
	Hus bieločelá	0	0	0	0	0
	Hus divá	0	0	0	0	0
	Hus siatinná (poľná)	0	0	0	0	0
	Krkavec čierny	444	0	0	0	0
	Lyska čierna	127	0	0	0	0
	Sluka lesná	x	0	0	0	0
	Sojka škriekavá	563	0	29	0	0
	Straka čiernozobá	447	0	107	8	0
	Tetrov hlucháň	66	0	0	0	1
	Tetrov hoľniak	43	0	0	0	0
	Vrana túlavá	252	0	0	0	0
	Pytliačiacie psy	0	0	46	0	0
	Spolu	4964	3	524	8	33

prenajaté revíry SPZ

Bobor vodný	2317	0	0	0	5
Jazvec lesný	7348	0	827	0	93
Jeleň sika	3	0	0	0	0
Jeleník bieločvostý	0	0	0	0	0
Kamzík vrch.tatranský	241	0	0	0	0
Kuna lesná	7450	0	289	2	25
Kuna skalná	7384	0	299	5	44
Líška hrdzavá	22748	0	15554	173	672
Los mokrad'ový	0	0	0	0	0
Mačka divá	2384	0	0	0	4
Medveď hnedý	971	13	10	0	7
Medvedík čistotný	66	0	5	0	0
Norok severoamerický	0	0	0	0	0
Nutria riečna	4371	0	1484	80	24
Ondatra pižmová	3733	0	7	0	0
Psík medvedíkovitý	961	0	115	0	6
Rys ostrovid	1010	0	0	0	2
Šakal zlatý	77	0	9	0	0
Tchor svetlý	1261	0	0	0	5
Tchor tmavý	2110	0	67	1	4
Vlk dravý	1231	0	27	0	7
Drop fúzatý	1	0	0	0	0
Havran čierny	10990	0	211	0	2
Holub hrivnák	25023	0	2698	0	15
Hrdlička záhradná	37228	0	2835	0	35
Hus bieločelá	3264	0	50	0	0
Hus divá	7261	0	238	0	0
Hus siatinná (poľná)	2745	0	20	0	0
Krkavec čierny	11298	0	0	0	2
Lyska čierna	3930	0	85	0	2
Sluka lesná	x	0	13	0	0
Sojka škriekavá	25297	0	1484	1	7
Straka čiernozobá	24933	0	4001	500	9
Tetrov hlucháň	455	0	0	0	0
Tetrov hoľniak	348	0	0	0	0
Vrana túlavá	16727	0	1047	0	11
Pytliaciačie psy	0	0	2083	1	15
Spolu	235166	13	33458	763	996

ostat. prenajaté revíry	Bobor vodný	283	0	0	0	1
	Jazvec lesný	2688	0	256	0	36
	Jeleň sika	0	0	0	0	0
	Jeleník bieločvostý	0	0	0	0	0
	Kamzík vrch.tatranský	67	0	0	0	0
	Kuna lesná	2610	0	44	0	3
	Kuna skalná	2548	0	71	4	4
	Líška hrdzavá	7757	0	3903	18	171
	Los mokrad'ový	0	0	0	0	0
	Mačka divá	861	0	0	0	3
	Medveď hnedý	475	10	8	0	3
	Medvedík čistotný	14	0	1	0	0
	Norok severoamerický	14	0	0	0	0
	Nutria riečna	648	0	199	0	1
	Ondatra pižmová	424	0	0	0	0
	Psík medvedíkovitý	330	0	21	0	2
	Rys ostrovid	386	0	0	0	0
	Šakal zlatý	16	0	1	0	0
	Tchor svetlý	301	0	0	0	0
	Tchor tmavý	427	0	2	0	0
	Vlk dravý	498	0	7	0	0
	Drop fúzatý	205	0	0	0	0
	Havran čierny	2823	0	3	0	0
	Holub hrivnák	7024	0	389	0	0
	Hrdlička záhradná	12180	0	482	0	0
	Hus bieločelá	622	0	0	0	0
	Hus divá	706	0	60	0	0
	Hus siatinná (poľná)	74	0	10	0	0
	Krkavec čierny	4464	0	0	0	0
	Lyska čierna	1447	0	5	0	0
	Sluka lesná	x	0	0	0	0
	Sojka škriekavá	8520	0	284	0	0
	Straka čiernozobá	8762	0	994	80	2
	Tetrov hlucháň	180	0	0	0	0
	Tetrov hoľniak	161	0	0	0	0
	Vrana túlavá	4549	0	184	0	0
	Pytliačiacie psy	0	0	389	0	0
	Spolu	72064	10	7313	102	226

poľov. revíry spolu	Bobor vodný	2822	0	0	0	8
	Jazvec lesný	11035	0	1152	0	148
	Jeleň sika	56	0	0	0	0
	Jeleník bieločvostý	2	0	0	0	0
	Kamzík vrch.tatranský	1028	0	0	0	5
	Kuna lesná	11086	0	342	2	30
	Kuna skalná	10854	0	379	9	50
	Líška hrdzavá	33177	0	20185	191	890
	Los mokrad'ový	0	0	0	0	0
	Mačka divá	3558	0	0	0	8
	Medveď hnedý	2011	37	26	0	17
	Medvedík čistotný	82	0	6	0	0
	Norok severoamerický	14	0	0	0	0
	Nutria riečna	5160	0	1713	80	25
	Ondatra pižmová	4239	0	7	0	0
	Psík medvedíkovitý	1358	0	140	0	8
	Rys ostrovid	1717	0	0	0	2
	Šakal zlatý	94	0	10	0	0
	Tchor svetlý	1624	0	0	0	5
	Tchor tmavý	2625	0	73	1	5
	Vlk dravý	2165	0	43	0	9
	Drop fúzatý	206	0	0	0	0
	Havran čierny	14323	0	214	0	2
	Holub hrivnák	33336	0	3089	0	15
	Hrdlička záhradná	50432	0	3317	0	35
	Hus bieločelá	3886	0	50	0	0
	Hus divá	8002	0	298	0	0
	Hus siatinná (poľná)	2819	0	30	0	0
	Krkavec čierny	17702	0	0	0	3
	Lyska čierna	5509	0	90	0	2
	Sluka lesná	x	0	13	0	0
	Sojka škriekavá	36811	0	1817	1	7
	Straka čiernozobá	35277	0	5102	588	13
	Tetrov hlucháň	1097	0	0	0	1
	Tetrov hoľniak	735	0	0	0	0
	Vrana túlavá	21760	0	1233	0	11
	Pytliačiacie psy	0	0	2586	1	15
	Spolu	326602	37	41915	873	1314

12. Škody spôsobené raticovou zverou

Typ revíru	Škody	Celkové vyčíslenie škôd €	Uhradené škody €
režijné revíry Lesov SR	v lesnom hospodárstve	156 245	940
	v poľnohospodárstve	3 288	1 788
	Spolu	159 533	2 728
revíry ostat. štát. org.	v lesnom hospodárstve	45 234	0
	v poľnohospodárstve	1 372	1 372
	Spolu	46 606	1 372
režijné revíry neštát. sub.	v lesnom hospodárstve	73 888	0
	v poľnohospodárstve	6 690	80
	Spolu	80 578	80
prenajaté revíry SPZ	v lesnom hospodárstve	70 907	23 479
	v poľnohospodárstve	627 180	52 386
	Spolu	698 087	75 865
ostat. prenajaté revíry	v lesnom hospodárstve	72 560	18 070
	v poľnohospodárstve	427 206	32 857
	Spolu	499 766	50 927
poľov. revíry spolu	v lesnom hospodárstve	418 834	42 489
	v poľnohospodárstve	1 065 736	88 483
	Spolu	1 484 570	130 972

13. Škody spôsobené medveďom

Typ revíru	Druh zveri	Množstvo v ks	Hodnota €	Vyplatená náhrada €
režijné revíry Lesov SR	Hovädzí dobytok	3	550	0
	Ovce	1	80	0
	Poľnohospodárske plodiny	0	300	0
	Ovocné stromy	30	580	0
	Jelenia zver spolu	2	2 400	0
	Srnčia zver spolu	1	100	0
	Diviacia zver spolu	4	1 250	0
	Poľovnícke zariadenia	15	1 420	0
	Útok na človeka - nedokončený	4	0	0
	Útok na človeka - dokončený	2	0	0
	Spolu	62	6 680	0
revíry ostat. štát. org.	Jelenia zver spolu	2	4 000	0
	Poľovnícke zariadenia	7	1 750	0
	Spolu	9	5 750	0
režijné revíry neštát. sub.	Hovädzí dobytok	1	1 683	1 683
	Ovce	5	748	508
	Ovocné stromy	61	1 391	1 391
	Jelenia zver spolu	1	2 000	0
	Poľovnícke zariadenia	5	1 600	0
	Spolu	73	7 422	3 582
prenajaté revíry SPZ	Hovädzí dobytok	7	3 560	480
	Ovce	71	7 780	5 840
	Kozy	10	1 375	1 375
	Úle	72	8 807	2 480
	Poľnohospodárske plodiny	0	15 340	13 640
	Ovocné stromy	68	1 581	191
	Jelenia zver spolu	15	13 066	0
	Srnčia zver spolu	3	500	0
	Diviacia zver spolu	8	1 200	0
	Poľovnícke zariadenia	36	4 590	0
	Útok na človeka - nedokončený	18	0	0
	Útok na človeka - dokončený	3	5 000	0
	Spolu	311	62 799	24 006
ostat. prenajaté revíry	Hovädzí dobytok	4	2 575	2 575
	Ovce	14	990	520
	Úle	5	521	421
	Ovocné stromy	12	1 200	0
	Jelenia zver spolu	4	3 115	0
	Diviacia zver spolu	3	463	0
	Poľovnícke zariadenia	12	2 445	0
	Útok na človeka - nedokončený	5	0	0
	Kolízie s doprav. prostriedkami	1	0	0
	Spolu	60	11 309	3 516

poľov. revíry spolu	Hovädzí dobytok	15	8368	4738
	Ovce	91	9598	6868
	Kozy	10	1375	1375
	Úle	77	9328	2901
	Poľnohospodárske plodiny	0	15640	13640
	Ovocné stromy	171	4752	1582
	Jelenia zver spolu	24	24581	0
	Smčia zver spolu	4	600	0
	Diviačia zver spolu	15	2913	0
	Poľovnícke zariadenia	75	11805	0
	Útok na človeka - nedokončený	27	0	0
	Útok na človeka - dokončený	5	5000	0
	Kolízie s doprav. prostriedkami	1	0	0
	Spolu	515	93 960	31 104

14. Škody spôsobené vlkom

Typ revíru	Druh zveri	Množstvo ks	Hodnota €	Vyplatená náhrada €
režijné revíry Lesov SR	Jelenia zver	155	176 774	0
	Srnčia zver	23	10 700	0
	Diviačia zver	22	6 528	0
	Poľovná zver spolu	200	194 002	0
	Spolu	200	194 002	0
revíry ostat. štát. org.	Hovädzí dobytok	2	1 800	72
	Hospodárske zvieratá spolu	2	1 800	72
	Jelenia zver	66	80 000	1 708
	Srnčia zver	3	1 400	72
	Diviačia zver	2	750	0
	Poľovná zver spolu	71	82 150	1 780
Spolu	73	83 950	1 852	
režijné revíry neštát. sub.	Ovce	24	2 271	1 130
	Kozy	1	60	60
	Hospodárske zvieratá spolu	25	2 331	1 190
	Jelenia zver	54	51 501	0
	Srnčia zver	6	1 600	0
	Diviačia zver	20	2 066	0
	Poľovná zver spolu	80	55 167	0
	Spolu	105	57 498	1 190
prenajaté revíry SPZ	Hovädzí dobytok	9	2 400	470
	Ovce	257	26 509	13 771
	Kozy	8	560	0
	Hospodárske zvieratá spolu	274	29 469	14 241
	Jelenia zver	335	291 111	6 508
	Srnčia zver	216	68 546	3 286
	Diviačia zver	126	19 963	0
	Iná zver	9	5 066	0
	Poľovná zver spolu	686	384 686	9 794
	Spolu	960	414 155	24 035
ostat. prenajaté revíry	Hovädzí dobytok	1	300	0
	Ovce	63	6 104	2 386
	Kozy	4	300	0
	Hospodárske zvieratá spolu	68	6 704	2 386
	Jelenia zver	156	155 824	4 930
	Srnčia zver	97	46 118	0
	Diviačia zver	64	9 728	0
	Iná zver	4	1 630	0
	Poľovná zver spolu	321	213 300	4 930
	Spolu	389	220 004	7 316
poľov. revíry spolu	Hovädzí dobytok	12	4 500	542
	Ovce	344	34 884	17 287
	Kozy	13	920	60
	Hospodárske zvieratá spolu	369	40 304	17 889
	Jelenia zver	766	755 210	13 146
	Srnčia zver	345	128 364	3 358
	Diviačia zver	234	39 035	0
	Iná zver	13	6 696	0
	Poľovná zver spolu	1 358	929 305	16 504
	Spolu	1 727	969 609	34 393

15. Škody spôsobené rysom

Typ revíru	Druh zveri	Množstvo v ks	Hodnota €	Vyplatená náhrada €
režijné revíry Lesov SR	Jelenia zver	10	5 541	0
	Srnčia zver	70	37 618	0
	Diviačia zver	1	50	0
	Iná zver	28	16 450	0
	Poľovná zver spolu	109	59 659	0
	Spolu	109	59 659	0
revíry ostat. štát. org.	Srnčia zver	14	7 500	94
	Poľovná zver spolu	14	7 500	94
	Spolu	14	7 500	94
režijné revíry neštát. sub.	Jelenia zver	2	1 400	0
	Srnčia zver	61	26 074	0
	Diviačia zver	4	400	0
	Poľovná zver spolu	67	27 874	0
	Spolu	67	27 874	0
prenajaté revíry SPZ	Ovce	6	440	200
	Kozy	3	220	60
	Hospodárske zvieratá spolu	9	660	260
	Jelenia zver	30	16 135	0
	Srnčia zver	438	141 810	0
	Diviačia zver	23	2 128	0
	Iná zver	28	3 934	0
	Poľovná zver spolu	519	164 007	0
	Spolu	528	164 667	260
	ostat. prenajaté revíry	Ovce	4	400
Hospodárske zvieratá spolu		4	400	0
Jelenia zver		27	13 355	0
Srnčia zver		173	70 839	0
Diviačia zver		7	700	0
Iná zver		6	1 700	0
Poľovná zver spolu		213	86 594	0
Spolu	217	86 994	0	
poľov. revíry spolu	Ovce	10	840	200
	Kozy	3	220	60
	Hospodárske zvieratá spolu	13	1 060	260
	Jelenia zver	69	36 431	0
	Srnčia zver	756	283 841	94
	Diviačia zver	35	3 278	0
	Iná zver	62	22 084	0
	Poľovná zver spolu	922	345 634	94
	Spolu	935	346 694	354

16. Škody na zveri spôsobené dopravnými prostriedkami

Typ revíru	Druh zveri	Množstvo v ks	Hodnota €
režijné revíry Lesov SR	Jelenia zver spolu	37	39 824
	Srnčia zver spolu	54	24 668
	Danielia zver spolu	1	200
	Diviačia zver spolu	9	1 000
	Jazvec lesný	5	640
	Líška hrdzavá	12	66
	Zajac poľný	2	166
	Iná zver	1	100
	Spolu	121	66 664
revíry ostat. štát. org.	Jelenia zver spolu	29	43 900
	Srnčia zver spolu	58	48 632
	Danielia zver spolu	1	300
	Muflonia zver spolu	1	400
	Diviačia zver spolu	16	7 366
	Jazvec lesný	3	810
	Líška hrdzavá	18	2 696
		Spolu	126
režijné revíry neštát. sub.	Jelenia zver spolu	24	35 016
	Srnčia zver spolu	111	54 936
	Danielia zver spolu	2	1 100
	Diviačia zver spolu	13	3 709
	Medveď hnedý	3	7 968
	Jazvec lesný	3	810
	Líška hrdzavá	8	733
	Zajac poľný	11	1 240
	Iná zver	3	0
	Spolu	178	105 512
prenajaté revíry SPZ	Jelenia zver spolu	603	555 182
	Srnčia zver spolu	3 679	1 505 306
	Danielia zver spolu	130	94 150
	Muflonia zver spolu	12	4 862
	Diviačia zver spolu	512	118 936
	Medveď hnedý	4	13 812
	Vlk dravý	3	5 162
	Rys ostrovid	2	5 312
	Jazvec lesný	85	20 719
	Líška hrdzavá	556	46 034
	Zajac poľný	1 387	192 096
	Bažant spolu	755	26 087
	Iná zver	51	11 521
		Spolu	7 779
ostat. prenájaté revíry	Jelenia zver spolu	203	209 499
	Srnčia zver spolu	1 134	561 850
	Danielia zver spolu	50	34 856
	Muflonia zver spolu	4	1 410
	Diviačia zver spolu	156	37 291
	Jazvec lesný	27	7 427
	Líška hrdzavá	140	9 319
	Zajac poľný	125	18 148
	Bažant spolu	41	1 686
	Iná zver	8	4 984
	Spolu	1 888	886 470

poľov. revíry spolu	Jelenia zver spolu	896	883 421
	Srnčia zver spolu	5 036	2 195 392
	Danielia zver spolu	184	130 606
	Muflonia zver spolu	17	6 672
	Diviacia zver spolu	706	168 302
	Medveď hnedý	7	21 780
	Vlk dravý	3	5 162
	Rys ostrovid	2	5 312
	Jazvec lesný	123	30 406
	Líška hrdzavá	734	58 848
	Zajac poľný	1 525	211 650
	Bažant spolu	796	27 773
	Iná zver	63	16 605
	Spolu	10 092	3 761 929

17. Normované kmeňové stavy a výmera poľovnej plochy podľa akostných tried

Typ revíru		AKOSTNÉ TRIEDY										Spolu	
		Voľný revír				Neza- radené	Zvernica						
		I	II	III	IV		I	II	III	IV			
režijné revíry Lesov SR	Jelenia	ks	778	2 750	1 528	42	0	0	380	334	250	6 062	
		ha	31 361	161 137	103 060	4 408	0	0	11 942	1 356	1 035	314 299	
	Danielia	ks	57	70	38	0	15	40	360	422	13	1 015	
		ha	3 027	10 292	4 823	0	3 330	514	12 211	1 103	52	35 352	
	Muflonia	ks	0	186	182	0	28	120	378	723	0	1 617	
		ha	0	10 755	6 703	0	3 330	664	12 291	1 822	0	35 565	
	Diviačia	ks	174	329	669	709	0	416	15	262	13	2 587	
		ha	16 022	34 338	84 145	156 494	0	11 891	715	1 556	1 421	306 582	
	Srňcia PO malá zver	ks	12	67	8	0	0	0	18	0	0	105	
		ha	134	2 499	534	0	0	0	147	0	0	3 314	
	Srňcia PO jelenia a srňcia zver	ks	183	625	1 585	2 074	95	0	166	0	40	4 768	
		ha	5 177	62 715	167 499	2 107	0	11 942	0	1 421	275 410		
	Zajac poľný	ks	0	300	148	80	0	0	0	0	0	528	
		ha	0	1 197	826	1 000	0	0	0	0	0	3 023	
	Bažant - v bažantnici	ks	344	490	508	0	0	0	0	0	0	1 342	
		ha	557	891	2 170	0	0	0	0	0	0	3 618	
	Bažant - mimo bažantnice	ks	126	0	0	80	0	0	0	0	0	206	
		ha	300	0	0	1 000	0	0	0	0	0	1 300	
	revíry ostat. štát. org.	Jelenia	ks	496	458	564	357	17	45	170	45	258	2 410
			ha	31 343	30 864	39 674	16 324	19	243	813	665	763	120 708
Danielia		ks	15	5	76	30	17	0	280	35	200	658	
		ha	345	5 603	0	1 595	0	0	813	56	100	8 512	
Muflonia		ks	0	0	66	28	8	0	100	65	322	589	
		ha	0	0	0	0	0	0	319	140	219	678	
Diviačia		ks	2	157	533	213	11	0	0	69	0	985	
		ha	0	17 592	31 919	61 694	0	0	0	833	0	112 038	
Srňcia PO malá zver		ks	0	7	0	0	0	0	0	0	0	7	
		ha	0	269	0	0	0	0	0	0	0	269	
Srňcia PO jelenia a srňcia zver		ks	3	467	1 231	1 132	17	0	0	0	0	2 850	
		ha	0	11 524	38 455	95 999	19	0	0	0	0	145 997	
Zajac poľný		ks	0	60	0	480	0	0	0	0	0	540	
		ha	0	269	0	3 234	0	0	0	0	0	3 503	
Bažant - v bažantnici		ks	0	70	0	190	0	0	0	0	0	260	
		ha	0	200	0	303	0	0	0	0	0	503	
Bažant - mimo bažantnice		ks	0	0	0	380	0	0	0	0	0	380	
		ha	0	0	0	1 800	0	0	0	0	0	1 800	
Jarabica poľná		ks	0	50	0	0	0	0	0	0	0	50	
		ha	0	269	0	0	0	0	0	0	0	269	

**režijné revíry
neštát. sub.**

Jelenia	ks	556	990	426	219	19	141	5	140	0	2 496	
	ha	26 275	56 611	29 830	21 595	0	570	0	130	0	135 011	
Danielia	ks	46	130	10	0	38	356	151	138	0	869	
	ha	5 008	5 915	0	0	0	706	284	165	0	12 078	
Muflonia	ks	60	277	55	0	17	501	150	259	0	1 319	
	ha	1 400	7 883	2 405	0	0	679	404	449	0	13 220	
Diviačia	ks	79	254	264	342	0	45	44	0	0	1 028	
	ha	5 053	27 092	31 299	75 694	0	420	365	0	0	139 923	
Srňcia PO malá zver	ks	139	135	0	0	0	0	0	0	0	274	
	ha	4 426	5 363	0	0	0	0	0	0	0	9 789	
Srňcia PO jelenia a srňcia zver	ks	128	651	597	1 450	0	0	20	0	0	2 846	
	ha	4 913	19 613	23 097	81 089	0	0	0	0	0	128 712	
Zajac poľný	ks	1 178	0	390	479	0	0	0	0	0	2 047	
	ha	4 326	0	2 183	5 531	0	0	0	0	0	12 040	
Bažant - mimo bažantnice	ks	459	524	310	18	0	0	0	0	0	1 311	
	ha	1 488	1 690	1 300	168	0	0	0	0	0	4 646	
Jarabica poľná	ks	0	0	250	9	0	0	0	0	0	259	
	ha	0	0	1 790	168	0	0	0	0	0	1 958	
preajaté revíry SPZ	Jelenia	ks	2 111	8 371	5 835	1 828	521	9	102	0	0	18 777
		ha	165 687	659 455	561 179	271 925	2 206	29	219	0	0	1 660 700
Danielia	ks	1 211	402	464	180	615	25	35	10	0	2 942	
	ha	51 268	21 407	18 747	16 822	16 353	46	219	7	0	124 869	
Muflonia	ks	585	659	427	135	778	0	70	12	53	2 719	
	ha	39 456	35 952	27 259	17 450	13 562	0	219	7	21	133 926	
Diviačia	ks	2 346	3 151	3 462	2 503	42	7	0	0	0	11 511	
	ha	195 148	338 275	541 937	717 072	3 680	30	0	0	0	1 796 142	
Srňcia PO malá zver	ks	6 505	10 168	2 337	632	0	0	0	0	0	19 642	
	ha	178 722	353 744	85 609	41 749	0	0	0	0	0	659 824	
Srňcia PO jelenia a srňcia zver	ks	4 182	11 816	12 268	10 302	372	0	0	0	0	38 940	
	ha	138 139	392 546	531 731	788 767	3 680	0	0	0	0	1 854 863	
Zajac poľný	ks	54 548	75 982	25 820	13 554	0	0	0	0	0	169 904	
	ha	182 760	325 066	150 574	143 229	0	0	0	0	0	801 629	
Bažant - v bažantnici	ks	1 307	615	333	225	0	0	0	60	0	2 540	
	ha	5 795	908	1 132	1 082	0	0	0	50	0	8 967	
Bažant - mimo bažantnice	ks	29 795	43 916	19 378	5 896	0	0	0	0	0	98 985	
	ha	80 769	140 722	89 970	49 857	0	0	0	0	0	361 318	
Jarabica poľná	ks	1 202	10 856	607	631	0	0	0	0	0	13 296	
	ha	7 230	60 221	5 654	11 596	0	0	0	0	0	84 701	

ostat. prenajaté revíry	Jelenia	ks	1 374	3 855	3 222	753	329	207	59	27	91	9 917
		ha	81 142	276 132	286 945	120 546	409	844	229	123	1 598	767 968
	Danielia	ks	347	319	485	126	355	371	195	86	244	2 528
		ha	18 220	17 353	15 356	10 710	5 859	1 001	324	208	1 472	70 503
	Muflonia	ks	280	594	499	131	458	289	279	0	260	2 790
		ha	7 600	30 999	24 235	5 346	2 646	693	516	0	1 472	73 507
	Diviačia	ks	1 396	1 959	1 757	1 019	28	39	11	57	236	6 502
		ha	118 901	193 087	248 729	242 832	2 954	651	154	138	930	808 376
	Srňčia PO malá zver	ks	1 386	2 495	592	0	0	16	7	0	0	4 496
		ha	39 904	82 061	23 291	0	0	92	269	0	0	145 617
	Srňčia PO jelenia a srňčia zver	ks	2 853	5 920	6 172	4 341	165	24	18	0	3	19 496
		ha	83 501	176 437	253 387	303 437	2 954	393	154	0	95	820 358
	Zajac poľný	ks	11 186	16 115	8 520	5 395	0	0	68	0	0	41 284
		ha	38 540	68 372	52 911	55 069	0	0	269	0	0	215 161
	Bažant - v bažantnici	ks	1 517	716	555	140	0	0	102	44	0	3 074
		ha	2 508	1 202	1 609	579	0	0	269	71	0	6 238
	Bažant - mimo bažantnice	ks	4 116	8 903	6 940	3 103	0	0	0	0	0	23 062
		ha	10 444	28 141	35 188	22 960	0	0	0	0	0	96 733
	Jarabica poľná	ks	1 384	2 363	196	706	7	0	0	0	0	4 656
		ha	7 599	14 319	1 423	7 233	166	0	0	0	0	30 740
poľov. revíry spolu	Jelenia	ks	5 315	16 424	11 575	3 199	886	402	716	546	599	39 662
		ha	335 808	1 184 199	1 020 688	434 798	2 634	1 686	13 203	2 274	3 396	2 998 686
	Danielia	ks	1 676	926	1 073	336	1 040	792	1 021	691	457	8 012
		ha	77 868	60 570	38 926	29 127	25 542	2 267	13 851	1 539	1 624	251 314
	Muflonia	ks	925	1 716	1 229	294	1 289	910	977	1 059	635	9 034
		ha	48 456	85 589	60 602	22 796	19 538	2 036	13 749	2 418	1 712	256 896
	Diviačia	ks	3 997	5 850	6 685	4 786	81	507	70	388	249	22 613
		ha	335 124	610 384	938 029	1 253 786	6 634	12 992	1 234	2 527	2 351	3 163 061
	Srňčia PO malá zver	ks	8 042	12 872	2 937	632	0	16	25	0	0	24 524
		ha	223 186	443 936	109 434	41 749	0	92	416	0	0	818 813
	Srňčia PO jelenia a srňčia zver	ks	7 349	19 479	21 853	19 299	649	24	204	0	43	68 900
		ha	231 730	624 669	909 385	1 436 791	8 760	393	12 096	0	1 516	3 225 340
	Zajac poľný	ks	66 912	92 457	34 878	19 988	0	0	68	0	0	214 303
		ha	225 626	394 904	206 494	208 063	0	0	269	0	0	1 035 356
	Bažant - v bažantnici	ks	3 168	1 891	1 396	555	0	0	102	104	0	7 216
		ha	8 860	3 201	4 911	1 964	0	0	269	121	0	19 326
	Bažant - mimo bažantnice	ks	34 496	53 343	26 628	9 477	0	0	0	0	0	123 944
		ha	93 001	170 553	126 458	75 785	0	0	0	0	0	465 797
	Jarabica poľná	ks	2 586	13 269	1 053	1 346	7	0	0	0	0	18 261
		ha	14 829	74 809	8 867	18 997	166	0	0	0	0	117 668

18. Poľovné psy podľa skupín plemien

Typ revíru		Stavače	Sliediče	Slovenský kopov	Ostatné duriče	Brloháre	Farbiare	Spolu
režijné revíry Lesov SR	Poľov.upotrebitel'né	9	9	83	49	89	109	348
	Bez upotrebitel'nosti	1	0	9	9	5	8	32
	Spolu	10	9	92	58	94	117	380
revíry ostat. štát. org.	Poľov.upotrebitel'né	5	9	46	32	29	49	170
	Bez upotrebitel'nosti	0	0	2	1	2	0	5
	Spolu	5	9	48	33	31	49	175
režijné revíry neštát. sub.	Poľov.upotrebitel'né	20	15	53	41	52	74	255
	Bez upotrebitel'nosti	4	2	13	14	10	11	54
	Spolu	24	17	66	55	62	85	309
prenajaté revíry SPZ	Poľov.upotrebitel'né	2 024	444	1 338	1 206	1 903	1 132	8 047
	Bez upotrebitel'nosti	344	71	337	312	376	246	1 686
	Spolu	2 368	515	1 675	1 518	2 279	1 378	9 733
ostat. prenajaté revíry	Poľov.upotrebitel'né	420	132	440	435	684	496	2 607
	Bez upotrebitel'nosti	61	21	115	122	127	91	537
	Spolu	481	153	555	557	811	587	3 144
poľov. revíry spolu	Poľov.upotrebitel'né	2 478	609	1 960	1 763	2 757	1 860	11 427
	Bez upotrebitel'nosti	410	94	476	458	520	356	2 314
	Spolu	2 888	703	2 436	2 221	3 277	2 216	13 741

19. Umelý odchov pernatej zveri

Typ revíru	Druh zveri	Počet nosníc	Vajcia						
			z vlastného umelého chovu	nakúpené	zozbierané v revíri	predané	príjmy z predaja	nasadené do liahne	Nákup + zber
režijné revíry Lesov SR	Bažant spolu	0	0	0	0	0	0	0	0
	Spolu	0	0	0	0	0	0	0	0
revíry ostat. štát. org.	Bažant spolu	0	360	16 000	0	0	0	11 500	16 000
	Kačica divá	0	200	7 085	0	0	0	3 829	7 085
	Spolu	0	560	23 085	0	0	0	15 329	23 085
prenajaté revíry SPZ	Bažant spolu	139	1 691	530	456	0	0	1 970	986
	Jarabica poľná	0	0	0	0	0	0	0	0
	Spolu	139	1 691	530	456	0	0	1 970	986
ostat. prenajaté revíry	Bažant spolu	0	0	0	0	0	0	0	0
	Spolu	0	0	0	0	0	0	0	0
poľov. revíry spolu	Bažant spolu	139	2 051	16 530	456	0	0	13 470	16 986
	Jarabica poľná	0	0	0	0	0	0	0	0
	Kačica divá	0	200	7 085	0	0	0	3 829	7 085
	Spolu	139	2 251	23 615	456	0	0	17 299	24 071

Typ revíru	Druh zveri	Kuriatka a kačiatka					
		vyliahnuté	predané	príjmy z predaja	kúpené od cudzej organizácie	vypustené do vlastného revíru	ponechané na obnovu základného kŕdľa
režijné revíry Lesov SR	Bažant spolu	0	0	0	0	17 300	0
	Spolu	0	0	0	0	17 300	0
revíry ostat. štát. org.	Bažant spolu	6 200	0	0	3 500	8 500	500
	Kačica divá	3 293	250	567	0	2 662	0
	Spolu	9 493	250	567	3 500	11 162	500
prenajaté revíry SPZ	Bažant spolu	2 278	0	0	6 520	8 061	370
	Jarabica poľná	0	0	0	150	150	0
	Spolu	2 278	0	0	6 670	8 211	370
ostat. prenajaté revíry	Bažant spolu	0	0	0	740	1 840	250
	Spolu	0	0	0	740	1 840	250
poľov. revíry spolu	Bažant spolu	8 478	0	0	10 760	35 701	1 120
	Jarabica poľná	0	0	0	150	150	0
	Kačica divá	3 293	250	567	0	2 662	0
	Spolu	11 771	250	567	10 910	38 513	1 120



II. Krajské sumáre

1.1 Počet členov, revírov a výmera poľovnej plochy

Bratislavský kraj

Typ revíru	Počet členov	Počet revírov	Výmera ha
režijné revíry Lesov SR	0	1	2 304
revíry ostat. štát. org.	0	5	28 174
režijné revíry neštát. sub.	0	3	5 497
prenajaté revíry SPZ	1 403	59	97 098
ostat. prenajaté revíry	373	24	40 223
Spolu	1 776	92	173 296

Trnavský kraj

Typ revíru	Počet členov	Počet revírov	Výmera ha
režijné revíry Lesov SR	0	2	2 410
režijné revíry neštát. sub.	0	6	5 651
prenajaté revíry SPZ	3 490	167	281 324
ostat. prenajaté revíry	753	45	76 850
Spolu	4 243	220	366 235

Trenčiansky kraj

Typ revíru	Počet členov	Počet revírov	Výmera ha
režijné revíry Lesov SR	0	5	17 762
režijné revíry neštát. sub.	0	3	4 884
prenajaté revíry SPZ	3 136	114	261 770
ostat. prenajaté revíry	1 048	53	112 858
Spolu	4 184	175	397 274

Nitriansky kraj

Typ revíru	Počet členov	Počet revírov	Výmera ha
režijné revíry Lesov SR	0	9	19 527
revíry ostat. štát. org.	0	1	273
režijné revíry neštát. sub.	0	5	7 406
prenajaté revíry SPZ	4 660	242	395 209
ostat. prenajaté revíry	1 150	88	141 464
Spolu	5 810	345	563 879

Žilinský kraj

Typ revíru	Počet členov	Počet revírov	Výmera ha
režijné revíry Lesov SR	0	5	50 078
revíry ostat. štát. org.	0	2	10 186
režijné revíry neštát. sub.	0	10	39 629
prenajaté revíry SPZ	3 237	113	357 024
ostat. prenajaté revíry	1 593	64	187 918
Spolu	4 830	194	644 835

Banskobystrický kraj

Typ revíru	Počet členov	Počet revírov	Výmera ha
režijné revíry Lesov SR	0	25	114 685
revíry ostat. štát. org.	0	6	24 998
režijné revíry neštát. sub.	0	19	43 607
prenajaté revíry SPZ	4 391	163	404 872
ostat. prenajaté revíry	1 798	123	267 426
Spolu	6 189	336	855 588

Prešovský kraj

Typ revíru	Počet členov	Počet revírov	Výmera ha
režijné revíry Lesov SR	0	9	38 126
revíry ostat. štát. org.	0	7	97 010
režijné revíry neštát. sub.	0	9	26 664
prenajaté revíry SPZ	6 000	208	547 710
ostat. prenajaté revíry	868	44	112 720
Spolu	6 868	277	822 230

Košický kraj

Typ revíru	Počet členov	Počet revírov	Výmera ha
režijné revíry Lesov SR	0	18	78 081
revíry ostat. štát. org.	0	3	6 154
režijné revíry neštát. sub.	0	10	28 275
prenajaté revíry SPZ	3 747	162	388 099
ostat. prenajaté revíry	912	45	103 398
Spolu	4 659	238	604 007

1.2 Poľovná plocha a nájomné podľa vlastníctva

Bratislavský kraj

Typ revíru	Vo vlastníctve	Poľnohosp. pôda	Lesná pôda	Vodná plocha	Iné pozemky	Nepoľ. plocha	Výmera spolu	Nájom €
režijné revíry Lesov SR	Štátu (v spr. št. lesov)	11	1 928	6	4	0	1 949	0
	Štátu (v spr. SPF)	6	117	0	0	0	123	0
	Mestá a Obce	0	229	0	0	0	229	0
	Súkromných vlastníkov	0	0	0	3	0	3	0
	Spolu	17	2 274	6	7	0	2 304	0
revíry ostat. štát. org.	VLM SR	753	23 549	107	329	0	24 738	0
	Iné vlastníctvo	0	2 967	6	463	0	3 436	0
	Spolu	753	26 516	113	792	0	28 174	0
režijné revíry neštát. sub.	Štátu (v spr. SPF)	0	590	2	34	0	626	0
	Mestá a Obce	3	2 416	9	5	0	2 433	0
	Pozemkových spoločenstiev	0	225	0	0	0	225	0
	Súkromných vlastníkov	2 201	1	3	0	0	2 205	297
	Iné vlastníctvo	0	0	0	8	0	8	0
Spolu	2 204	3 232	14	47	0	5 497	297	
prenajaté revíry SPZ	Štátu (v spr. št. lesov)	382	10 324	21	1	0	10 728	59 441
	Štátu (v spr. SPF)	18 329	549	2 036	683	0	21 597	9 943
	VLM SR	0	266	17	1	0	284	170
	Mestá a Obce	2 042	4 641	67	145	0	6 895	19 677
	Cirkvi	833	110	2	11	0	956	431
	Pozemkových spoločenstiev	797	3 819	3	61	0	4 680	3 612
	Súkromných vlastníkov	27 056	2 558	135	152	0	29 901	15 134
	Poľnohosp. družstvá	18 649	0	32	105	0	18 786	7 191
	Iné vlastníctvo	2 344	398	393	136	0	3 271	1 846
Spolu	70 432	22 665	2 706	1 295	0	97 098	117 445	
ostat. prenajaté revíry	Štátu (v spr. št. lesov)	67	19 915	39	321	0	20 342	128 367
	Štátu (v spr. SPF)	5 224	1 401	341	63	0	7 029	3 785
	VLM SR	0	160	0	0	0	160	37
	Mestá a Obce	94	502	0	0	0	596	1 731
	Pozemkových spoločenstiev	88	140	0	0	0	228	803
	Súkromných vlastníkov	2 592	32	0	27	0	2 651	3 494
	Poľnohosp. družstvá	6 259	0	759	176	0	7 194	6 349
	Iné vlastníctvo	592	19	1 412	0	0	2 023	788
Spolu	14 916	22 169	2 551	587	0	40 223	145 354	
poľ. revíry spolu	Štátu (v spr. št. lesov)	460	32 167	66	326	0	33 019	187 808
	Štátu (v spr. SPF)	23 559	2 657	2 379	780	0	29 375	13 728
	VLM SR	753	23 975	124	330	0	25 182	207
	Mestá a Obce	2 139	7 788	76	150	0	10 153	21 408
	Cirkvi	833	110	2	11	0	956	431
	Pozemkových spoločenstiev	885	4 184	3	61	0	5 133	4 415
	Súkromných vlastníkov	31 849	2 591	138	182	0	34 760	18 925
	Poľnohosp. družstvá	24 908	0	791	281	0	25 980	13 540
	Iné vlastníctvo	2 936	3 384	1 811	607	0	8 738	2 634
Spolu	88 322	76 856	5 390	2 728	0	173 296	263 096	

Trnavský kraj

Typ revíru	Vo vlastníctve	Poľnohosp. pôda	Lesná pôda	Vodná plocha	Iné pozemky	Nepoľ. plocha	Výmera spolu	Nájom €
režijné revíry Lesov SR	Štátu (v spr. št. lesov)	0	2 334	1	0	0	2 335	0
	Pozemkových spoločenstiev	0	75	0	0	0	75	74
	Spolu	0	2 409	1	0	0	2 410	74
režijné revíry neštát. sub.	Štátu (v spr. št. lesov)	0	184	0	0	0	184	223
	Štátu (v spr. SPF)	271	362	6	23	0	662	284
	Mestá a Obce	26	0	0	47	0	73	0
	Pozemkových spoločenstiev	0	1 067	0	0	0	1 067	4 100
	Súkromných vlastníkov	226	1 361	1	40	0	1 628	958
	Poľnohosp. družstvá	1 301	0	0	6	0	1 307	264
	Iné vlastníctvo	0	0	730	0	0	730	730
Spolu	1 824	2 974	737	116	0	5 651	6 559	
prenajaté revíry SPZ	Štátu (v spr. št. lesov)	1 154	16 708	347	20	0	18 229	28 774
	Štátu (v spr. SPF)	68 596	3 434	5 275	1 301	0	78 606	36 576
	VLM SR	44	3	333	2	0	382	35
	Mestá a Obce	13 538	1 827	278	661	0	16 304	7 681
	Cirkvi	4 255	33	5	13	0	4 306	1 770
	Pozemkových spoločenstiev	7 868	4 386	296	131	0	12 681	6 376
	Súkromných vlastníkov	84 655	4 771	506	1 345	0	91 277	37 034
	Poľnohosp. družstvá	36 841	202	21	175	0	37 239	24 416
	Iné vlastníctvo	18 461	1 001	1 986	852	0	22 300	8 790
Spolu	235 412	32 365	9 047	4 500	0	281 324	151 452	
ostat. prenajaté revíry	Štátu (v spr. št. lesov)	5	18 159	168	53	0	18 385	35 497
	Štátu (v spr. SPF)	16 597	2 570	2 024	954	0	22 145	23 905
	VLM SR	17	0	0	0	0	17	0
	Mestá a Obce	1 567	9	3	207	0	1 786	922
	Cirkvi	1 198	27	0	1	0	1 226	474
	Pozemkových spoločenstiev	403	1 441	50	40	0	1 934	13 517
	Súkromných vlastníkov	20 640	2 430	13	348	0	23 431	21 388
	Poľnohosp. družstvá	5 122	117	0	15	0	5 254	2 517
	Iné vlastníctvo	978	241	1 236	217	0	2 672	3 013
Spolu	46 527	24 994	3 494	1 835	0	76 850	101 233	
poľ. revíry spolu	Štátu (v spr. št. lesov)	1 159	37 385	516	73	0	39 133	64 494
	Štátu (v spr. SPF)	85 464	6 366	7 305	2 278	0	101 413	60 765
	VLM SR	61	3	333	2	0	399	35
	Mestá a Obce	15 131	1 836	281	915	0	18 163	8 603
	Cirkvi	5 453	60	5	14	0	5 532	2 244
	Pozemkových spoločenstiev	8 271	6 969	346	171	0	15 757	24 067
	Súkromných vlastníkov	105 521	8 562	520	1 733	0	116 336	59 380
	Poľnohosp. družstvá	43 264	319	21	196	0	43 800	27 197
	Iné vlastníctvo	19 439	1 242	3 952	1 069	0	25 702	12 533
Spolu	283 763	62 742	13 279	6 451	0	366 235	259 318	

Trenčiansky kraj

Typ revíru	Vo vlastníctve	Poľnohosp. pôda	Lesná pôda	Vodná plocha	Iné pozemky	Nepoľ. plocha	Výmera spolu	Nájom €
režijné revíry Lesov SR	Štátu (v spr. št. lesov)	8	11 683	15	42	0	11 748	0
	Štátu (v spr. SPF)	2 592	240	17	74	0	2 923	256
	Mestá a Obce	53	335	1	2	0	391	339
	Cirkvi	55	457	0	0	0	512	942
	Pozemkových spoločenstiev	60	817	0	0	0	877	1 425
	Súkromných vlastníkov	212	799	0	1	0	1 012	323
	Iné vlastníctvo	109	189	0	1	0	299	370
Spolu	3 089	14 520	33	120	0	17 762	3 655	
režijné revíry neštát. sub.	Štátu (v spr. št. lesov)	0	758	0	0	0	758	941
	Štátu (v spr. SPF)	166	0	0	0	0	166	33
	Cirkvi	7	699	0	0	0	706	0
	Súkromných vlastníkov	0	222	0	13	0	235	500
	Poľnohosp. družstvá	352	1 012	6	79	0	1 449	0
	Iné vlastníctvo	0	1 570	0	0	0	1 570	0
Spolu	525	4 261	6	92	0	4 884	1 474	
prenajaté revíry SPZ	Štátu (v spr. št. lesov)	2 244	30 883	94	13	0	33 234	37 767
	Štátu (v spr. SPF)	36 493	9 120	158	1 913	0	47 684	28 915
	VLM SR	167	119	39	11	0	336	72
	Mestá a Obce	4 365	12 124	265	1 118	0	17 872	12 319
	Cirkvi	1 074	2 505	0	37	0	3 616	3 359
	Pozemkových spoločenstiev	9 770	38 554	96	185	0	48 605	52 127
	Súkromných vlastníkov	30 471	29 049	72	1 392	0	60 984	47 539
	Poľnohosp. družstvá	33 853	453	0	0	0	34 306	19 059
	Iné vlastníctvo	8 778	3 205	1 361	1 789	0	15 133	5 623
Spolu	127 215	126 012	2 085	6 458	0	261 770	206 780	
ostat. prenajaté revíry	Štátu (v spr. št. lesov)	272	28 543	40	4	0	28 859	102 422
	Štátu (v spr. SPF)	14 431	1 486	301	293	0	16 511	11 721
	VLM SR	0	253	10	0	0	263	122
	Mestá a Obce	926	3 590	75	138	0	4 729	3 909
	Cirkvi	253	3 722	0	3	0	3 978	21 863
	Pozemkových spoločenstiev	2 985	16 487	41	432	0	19 945	36 787
	Súkromných vlastníkov	8 905	14 615	106	598	0	24 224	23 261
	Poľnohosp. družstvá	9 012	217	0	48	0	9 277	8 718
	Iné vlastníctvo	2 540	992	565	975	0	5 072	5 383
Spolu	39 324	69 905	1 138	2 491	0	112 858	214 186	
poľ. revíry spolu	Štátu (v spr. št. lesov)	2 524	71 867	149	59	0	74 599	141 130
	Štátu (v spr. SPF)	53 682	10 846	476	2 280	0	67 284	40 925
	VLM SR	167	372	49	11	0	599	194
	Mestá a Obce	5 344	16 049	341	1 258	0	22 992	16 567
	Cirkvi	1 389	7 383	0	40	0	8 812	26 164
	Pozemkových spoločenstiev	12 815	55 858	137	617	0	69 427	90 339
	Súkromných vlastníkov	39 588	44 685	178	2 004	0	86 455	71 623
	Poľnohosp. družstvá	43 217	1 682	6	127	0	45 032	27 777
	Iné vlastníctvo	11 427	5 956	1 926	2 765	0	22 074	11 376
Spolu	170 153	214 698	3 262	9 161	0	397 274	426 095	

Nitriansky kraj

Typ revíru	Vo vlastníctve	Poľnohosp. pôda	Lesná pôda	Vodná plocha	Iné pozemky	Nepoľ. plocha	Výmera spolu	Nájom €
režijné revíry Lesov SR	Štátu (v spr. št. lesov)	197	14 890	37	0	0	15 124	14 000
	Štátu (v spr. SPF)	2 056	0	0	0	0	2 056	1 158
	Mestá a Obce	58	384	0	0	0	442	720
	Pozemkových spoločenstiev	1	432	0	0	0	433	459
	Súkromných vlastníkov	615	68	0	0	0	683	269
	Poľnohosp. družstvá	299	0	0	0	0	299	226
	Iné vlastníctvo	421	0	69	0	0	490	289
Spolu		3 647	15 774	106	0	0	19 527	17 121
revíry ostat. štát. org.	Mestá a Obce	0	0	6	0	0	6	0
	Pozemkových spoločenstiev	13	139	0	0	0	152	0
	Súkromných vlastníkov	31	0	0	0	0	31	0
	Poľnohosp. družstvá	84	0	0	0	0	84	0
Spolu		128	139	6	0	0	273	0
režijné revíry neštát. sub.	Štátu (v spr. št. lesov)	0	9	0	0	0	9	6
	Štátu (v spr. SPF)	0	126	109	0	0	235	553
	Pozemkových spoločenstiev	0	6	0	0	0	6	4
	Súkromných vlastníkov	159	1 575	1	42	0	1 777	4
	Poľnohosp. družstvá	5 198	22	31	128	0	5 379	538
Spolu		5 357	1 738	141	170	0	7 406	1 105
prenajaté revíry SPZ	Štátu (v spr. št. lesov)	1 160	26 032	154	0	0	27 346	44 998
	Štátu (v spr. SPF)	84 260	1 565	1 800	1 030	0	88 655	37 489
	VLM SR	403	0	552	70	0	1 025	327
	Mestá a Obce	29 239	1 436	342	1 865	0	32 882	10 093
	Cirkvi	14 409	1 612	10	177	0	16 208	8 009
	Pozemkových spoločenstiev	5 914	11 398	43	86	0	17 441	9 665
	Súkromných vlastníkov	120 312	3 986	333	3 466	0	128 097	49 403
	Poľnohosp. družstvá	65 267	766	19	104	0	66 156	23 876
	Iné vlastníctvo	12 168	537	3 559	1 135	0	17 399	4 931
Spolu		333 132	47 332	6 812	7 933	0	395 209	188 791
ostat. prenajaté revíry	Štátu (v spr. št. lesov)	166	19 085	18	26	0	19 295	118 095
	Štátu (v spr. SPF)	25 567	1 483	326	678	0	28 054	18 343
	VLM SR	0	0	151	0	0	151	251
	Mestá a Obce	3 188	2 559	26	378	0	6 151	7 291
	Cirkvi	15 245	5 655	79	767	0	21 746	18 994
	Pozemkových spoločenstiev	1 404	4 725	8	2	0	6 139	7 445
	Súkromných vlastníkov	28 887	2 747	61	357	0	32 052	17 439
	Poľnohosp. družstvá	20 491	164	25	86	0	20 766	17 304
	Iné vlastníctvo	5 220	409	1 159	322	0	7 110	7 481
Spolu		100 168	36 827	1 853	2 616	0	141 464	212 643
poľ. revíry spolu	Štátu (v spr. št. lesov)	1 523	60 016	209	26	0	61 774	177 099
	Štátu (v spr. SPF)	111 883	3 174	2 235	1 708	0	119 000	57 543
	VLM SR	403	0	703	70	0	1 176	578
	Mestá a Obce	32 485	4 379	374	2 243	0	39 481	18 104
	Cirkvi	29 654	7 267	89	944	0	37 954	27 003
	Pozemkových spoločenstiev	7 332	16 700	51	88	0	24 171	17 573
	Súkromných vlastníkov	150 004	8 376	395	3 865	0	162 640	67 115
	Poľnohosp. družstvá	91 339	952	75	318	0	92 684	41 944
	Iné vlastníctvo	17 809	946	4 787	1 457	0	24 999	12 701
Spolu		442 432	101 810	8 918	10 719	0	563 879	419 660

Žilinský kraj

Typ revíru	Vo vlastníctve	Poľnohosp. pôda	Lesná pôda	Vodná plocha	Iné pozemky	Nepoľ. plocha	Výmera spolu	Nájom €
režijné revíry Lesov SR	Štátu (v spr. št. lesov)	462	43 858	73	12	0	44 405	16 247
	Štátu (v spr. SPF)	1 585	0	0	0	0	1 585	4 244
	Cirkvi	10	36	0	0	0	46	158
	Pozemkových spoločenstiev	615	1 950	0	0	0	2 565	6 679
	Súkromných vlastníkov	264	971	0	0	0	1 235	6 644
	Poľnohosp. družstvá	242	0	0	0	0	242	90
	Spolu	3 178	46 815	73	12	0	50 078	34 062
revíry ostat. štát. org.	Štátu (v spr. št. lesov)	0	7 430	9	0	0	7 439	0
	Štátu (v spr. SPF)	203	0	0	0	0	203	0
	VLM SR	81	2 141	0	2	0	2 224	0
	Pozemkových spoločenstiev	0	311	0	0	0	311	261
	Súkromných vlastníkov	9	0	0	0	0	9	0
	Spolu	293	9 882	9	2	0	10 186	261
režijné revíry neštát. sub.	Štátu (v spr. št. lesov)	1	1 051	0	0	0	1 052	1 129
	Štátu (v spr. SPF)	2 527	337	10	40	0	2 914	938
	Mestá a Obce	931	8 900	5	4	0	9 840	12 987
	Cirkvi	144	23	0	0	0	167	98
	Pozemkových spoločenstiev	1 434	12 265	0	0	0	13 699	3 632
	Súkromných vlastníkov	2 913	5 394	0	18	0	8 325	5 439
	Poľnohosp. družstvá	3 628	0	4	0	0	3 632	2 011
Spolu	11 578	27 970	19	62	0	39 629	26 234	
prenajaté revíry SPZ	Štátu (v spr. št. lesov)	931	23 098	3	6	0	24 038	28 525
	Štátu (v spr. SPF)	45 840	22 835	7	1 228	0	69 910	48 866
	VLM SR	421	43	81	0	0	545	360
	Mestá a Obce	1 972	6 788	17	181	0	8 958	9 948
	Cirkvi	754	3 354	0	2	0	4 110	1 825
	Pozemkových spoločenstiev	19 043	86 336	24	452	0	105 855	94 298
	Súkromných vlastníkov	65 421	36 365	41	691	0	102 518	82 578
	Poľnohosp. družstvá	25 998	158	0	2	0	26 158	18 785
	Iné vlastníctvo	7 298	6 473	347	814	0	14 932	17 816
Spolu	167 678	185 450	520	3 376	0	357 024	303 001	
ostat. prenajaté revíry	Štátu (v spr. št. lesov)	308	53 775	204	3	0	54 290	141 238
	Štátu (v spr. SPF)	22 418	6 681	41	43	0	29 183	28 164
	VLM SR	1 504	0	0	4	0	1 508	618
	Mestá a Obce	312	523	0	30	0	865	595
	Cirkvi	187	98	0	0	0	285	262
	Pozemkových spoločenstiev	5 731	31 757	0	8	0	37 496	45 382
	Súkromných vlastníkov	26 880	20 688	16	216	0	47 800	39 922
	Poľnohosp. družstvá	10 632	641	0	0	0	11 273	6 339
	Iné vlastníctvo	1 382	87	3 472	277	0	5 218	2 222
Spolu	69 354	114 250	3 733	581	0	187 918	264 742	
poľ. revíry spolu	Štátu (v spr. št. lesov)	1 702	129 212	289	21	0	131 224	187 139
	Štátu (v spr. SPF)	72 573	29 853	58	1 311	0	103 795	82 212
	VLM SR	2 006	2 184	81	6	0	4 277	978
	Mestá a Obce	3 215	16 211	22	215	0	19 663	23 530
	Cirkvi	1 095	3 511	0	2	0	4 608	2 343
	Pozemkových spoločenstiev	26 823	132 619	24	460	0	159 926	150 252
	Súkromných vlastníkov	95 487	63 418	57	925	0	159 887	134 583
	Poľnohosp. družstvá	40 500	799	4	2	0	41 305	27 225
	Iné vlastníctvo	8 680	6 560	3 819	1 091	0	20 150	20 038
Spolu	252 081	384 367	4 354	4 033	0	644 835	628 300	

Banskobystrický kraj

Typ revíru	Vo vlastníctve	Poľnohosp. pôda	Lesná pôda	Vodná plocha	Iné pozemky	Nepoľ. plocha	Výmera spolu	Nájom €
režijné revíry Lesov SR	Štátu (v spr. št. lesov)	224	88 240	22	18	0	88 504	1 818
	Štátu (v spr. SPF)	12 408	1 035	4	8	0	13 455	3 686
	Mestá a Obce	1 000	945	0	6	0	1 951	1 270
	Cirkvi	55	207	0	0	0	262	276
	Pozemkových spoločenstiev	1 359	3 008	0	0	0	4 367	2 459
	Súkromných vlastníkov	2 977	1 380	4	4	0	4 365	2 029
	Poľnohosp. družstvá	1 311	190	0	0	0	1 501	463
	Iné vlastníctvo	4	154	90	32	0	280	30
Spolu	19 338	95 159	120	68	0	114 685	12 031	
revíry ostat. štát. org.	Štátu (v spr. št. lesov)	46	5 729	0	0	0	5 775	7 172
	Štátu (v spr. SPF)	465	53	0	18	0	536	176
	VLM SR	1 086	6 270	5	775	0	8 136	0
	Mestá a Obce	301	230	1	0	0	532	553
	Cirkvi	24	22	0	0	0	46	61
	Pozemkových spoločenstiev	23	904	0	0	0	927	288
	Súkromných vlastníkov	1 082	141	0	0	0	1 223	595
	Poľnohosp. družstvá	511	0	0	109	0	620	102
Iné vlastníctvo	40	0	21	7 142	0	7 203	0	
Spolu	3 578	13 349	27	8 044	0	24 998	8 947	
režijné revíry neštát. sub.	Štátu (v spr. št. lesov)	188	1 562	24	0	0	1 774	1 673
	Štátu (v spr. SPF)	3 101	105	0	0	0	3 206	1 384
	VLM SR	60	634	41	0	0	735	3
	Mestá a Obce	2 700	18 781	11	146	0	21 638	21 105
	Cirkvi	395	49	0	0	0	444	371
	Pozemkových spoločenstiev	1 507	973	0	0	0	2 480	2 076
	Súkromných vlastníkov	4 272	5 120	0	222	0	9 614	12 147
	Poľnohosp. družstvá	2 510	52	0	0	0	2 562	1 132
Iné vlastníctvo	324	1	273	556	0	1 154	215	
Spolu	15 057	27 277	349	924	0	43 607	40 106	
prenajaté revíry SPZ	Štátu (v spr. št. lesov)	280	75 208	127	44	0	75 659	108 584
	Štátu (v spr. SPF)	62 531	12 344	134	372	0	75 381	45 336
	VLM SR	11	37	0	0	0	48	41
	Mestá a Obce	15 586	27 371	30	806	0	43 793	30 837
	Cirkvi	2 470	2 592	2	39	0	5 103	3 536
	Pozemkových spoločenstiev	18 820	37 477	0	145	0	56 442	45 698
	Súkromných vlastníkov	72 056	18 188	25	988	0	91 257	72 458
	Poľnohosp. družstvá	38 968	340	0	6	0	39 314	19 819
Iné vlastníctvo	11 277	4 916	842	840	0	17 875	11 309	
Spolu	221 999	178 473	1 160	3 240	0	404 872	337 618	
ostat. prenajaté revíry	Štátu (v spr. št. lesov)	218	76 452	45	31	0	76 746	196 178
	Štátu (v spr. SPF)	42 990	8 098	144	257	0	51 489	29 881
	VLM SR	155	0	90	0	0	245	99
	Mestá a Obce	4 221	9 889	48	131	0	14 289	14 135
	Cirkvi	1 560	5 941	0	2	0	7 503	2 981
	Pozemkových spoločenstiev	8 744	18 017	1	166	0	26 928	24 030
	Súkromných vlastníkov	51 637	15 440	2	143	0	67 222	51 343
	Poľnohosp. družstvá	18 014	257	31	0	0	18 302	12 030
Iné vlastníctvo	3 556	559	373	214	0	4 702	1 790	
Spolu	131 095	134 653	734	944	0	267 426	332 467	

poř. revíry spolu	Štátu (v spr. št. lesov)	956	247 191	218	93	0	248 458	315 425
	Štátu (v spr. SPF)	121 495	21 635	282	655	0	144 067	80 463
	VLM SR	1 312	6 941	136	775	0	9 164	143
	Mestá a Obce	23 808	57 216	90	1 089	0	82 203	67 900
	Cirkvi	4 504	8 811	2	41	0	13 358	7 225
	Pozemkových spoločenstiev	30 453	60 379	1	311	0	91 144	74 551
	Súkromných vlastníkov	132 024	40 269	31	1 357	0	173 681	138 572
	Poľnohosp. družstvá	61 314	839	31	115	0	62 299	33 546
	Iné vlastníctvo	15 201	5 630	1 599	8 784	0	31 214	13 344
	Spolu	391 067	448 911	2 390	13 220	0	855 588	731 169

Prešovský kraj

Typ revíru	Vo vlastníctve	Poľnohosp. pôda	Lesná pôda	Vodná plocha	Iné pozemky	Nepoľ. plocha	Výmera spolu	Nájom €
režijné revíry Lesov SR	Štátu (v spr. št. lesov)	332	27 626	6	72	0	28 036	3 594
	Štátu (v spr. SPF)	2 152	1 220	81	130	0	3 583	1 613
	Mestá a Obce	474	200	0	0	0	674	278
	Cirkvi	0	49	0	0	0	49	39
	Pozemkových spoločenstiev	880	3 147	0	0	0	4 027	2 107
	Súkromných vlastníkov	505	713	0	0	0	1 218	802
	Poľnohosp. družstvá	325	0	0	15	0	340	0
	Iné vlastníctvo	0	0	64	135	0	199	141
Spolu	4 668	32 955	151	352	0	38 126	8 574	
revíry ostat. štát. org.	Štátu (v spr. št. lesov)	273	41 043	357	0	0	41 673	542
	Štátu (v spr. SPF)	6 216	26	0	96	0	6 338	1 114
	VLM SR	305	29 967	47	910	0	31 229	2 875
	Mestá a Obce	36	6 660	0	96	0	6 792	2 407
	Cirkvi	66	259	0	7	0	332	364
	Pozemkových spoločenstiev	317	3 418	0	21	0	3 756	2 230
	Súkromných vlastníkov	1 246	4 039	0	327	0	5 612	1 298
	Poľnohosp. družstvá	65	772	0	0	0	837	91
Iné vlastníctvo	0	441	0	0	0	441	340	
Spolu	8 524	86 625	404	1 457	0	97 010	11 261	
režijné revíry neštát. sub.	Štátu (v spr. št. lesov)	0	2 307	3	0	0	2 310	1 715
	Štátu (v spr. SPF)	347	185	0	11	0	543	225
	VLM SR	0	55	0	0	0	55	0
	Mestá a Obce	108	3 962	0	0	0	4 070	5 751
	Cirkvi	2 969	4 684	0	11	0	7 664	4 561
	Pozemkových spoločenstiev	175	1 777	0	0	0	1 952	1 446
	Súkromných vlastníkov	267	6 618	2	0	0	6 887	2 393
	Poľnohosp. družstvá	2 984	0	0	0	0	2 984	1 249
Iné vlastníctvo	86	103	10	0	0	199	42	
Spolu	6 936	19 691	15	22	0	26 664	17 382	
prenajaté revíry SPZ	Štátu (v spr. št. lesov)	1 427	48 994	25	444	0	50 890	52 167
	Štátu (v spr. SPF)	88 653	11 208	649	1 275	0	101 785	55 837
	VLM SR	2 703	2 392	0	0	0	5 095	3 764
	Mestá a Obce	11 943	24 275	53	592	0	36 863	29 779
	Cirkvi	3 448	5 570	0	48	0	9 066	5 048
	Pozemkových spoločenstiev	25 742	86 373	81	876	0	113 072	77 542
	Súkromných vlastníkov	117 265	38 380	0	331	0	155 976	88 995
	Poľnohosp. družstvá	59 502	139	63	196	0	59 900	24 483
Iné vlastníctvo	8 452	2 481	2 724	1 406	0	15 063	4 847	
Spolu	319 135	219 812	3 595	5 168	0	547 710	342 462	
ostat. prenajaté revíry	Štátu (v spr. št. lesov)	247	24 929	17	24	0	25 217	72 390
	Štátu (v spr. SPF)	10 326	2 616	153	167	0	13 262	14 502
	VLM SR	0	1 012	0	0	0	1 012	1 063
	Mestá a Obce	1 089	502	18	121	0	1 730	1 380
	Cirkvi	864	818	0	0	0	1 682	1 785
	Pozemkových spoločenstiev	2 504	18 310	3	256	0	21 073	17 321
	Súkromných vlastníkov	18 657	10 951	23	470	0	30 101	30 469
	Poľnohosp. družstvá	13 658	0	32	80	0	13 770	4 541
Iné vlastníctvo	1 878	2 075	860	60	0	4 873	1 316	
Spolu	49 223	61 213	1 106	1 178	0	112 720	144 767	

poľ. revíry spolu	Štátu (v spr. št. lesov)	2 279	144 899	408	540	0	148 126	130 408
	Štátu (v spr. SPF)	107 694	15 255	883	1 679	0	125 511	73 291
	VLM SR	3 008	33 426	47	910	0	37 391	7 702
	Mestá a Obce	13 650	35 599	71	809	0	50 129	39 595
	Cirkvi	7 347	11 380	0	66	0	18 793	11 797
	Pozemkových spoločenstiev	29 618	113 025	84	1 153	0	143 880	100 646
	Súkromných vlastníkov	137 940	60 701	25	1 128	0	199 794	123 957
	Poľnohosp. družstvá	76 534	911	95	291	0	77 831	30 364
	Iné vlastníctvo	10 416	5 100	3 658	1 601	0	20 775	6 686
	Spolu	388 486	420 296	5 271	8 177	0	822 230	524 446

Košický kraj

Typ revíru	Vo vlastníctve	Poľnohosp. pôda	Lesná pôda	Vodná plocha	Iné pozemky	Nepoľ. plocha	Výmera spolu	Nájom €
režijné revíry Lesov SR	Štátu (v spr. št. lesov)	458	63 046	38	170	0	63 712	2 190
	Štátu (v spr. SPF)	2 234	360	0	0	0	2 594	1 925
	Mestá a Obce	459	805	0	123	0	1 387	950
	Cirkvi	25	183	0	0	0	208	113
	Pozemkových spoločenstiev	451	4 783	1	19	0	5 254	4 563
	Súkromných vlastníkov	1 356	1 109	0	35	0	2 500	1 406
	Poľnohosp. družstvá	339	0	0	0	0	339	60
	Iné vlastníctvo	384	1 629	71	3	0	2 087	1 464
Spolu	5 706	71 915	110	350	0	78 081	12 671	
revíry ostat. štát. org.	Štátu (v spr. št. lesov)	0	1 865	0	0	0	1 865	2 178
	Štátu (v spr. SPF)	909	73	0	0	0	982	107
	Mestá a Obce	35	9	0	0	0	44	9
	Pozemkových spoločenstiev	229	1 084	0	0	0	1 313	548
	Súkromných vlastníkov	1 005	45	31	0	0	1 081	124
	Poľnohosp. družstvá	835	0	0	0	0	835	74
	Iné vlastníctvo	0	0	32	2	0	34	0
	Spolu	3 013	3 076	63	2	0	6 154	3 040
režijné revíry neštát. sub.	Štátu (v spr. št. lesov)	37	1 340	0	44	0	1 421	3 786
	Štátu (v spr. SPF)	1 494	419	56	109	0	2 078	1 510
	Mestá a Obce	452	14 202	23	15	0	14 692	3 402
	Cirkvi	99	6 384	0	12	0	6 495	5 747
	Pozemkových spoločenstiev	4	365	3	0	0	372	765
	Súkromných vlastníkov	1 272	713	60	74	0	2 119	637
	Poľnohosp. družstvá	455	0	0	0	0	455	113
	Iné vlastníctvo	314	248	81	0	0	643	128
Spolu	4 127	23 671	223	254	0	28 275	16 088	
prenajaté revíry SPZ	Štátu (v spr. št. lesov)	741	24 852	655	53	0	26 301	29 170
	Štátu (v spr. SPF)	81 521	6 087	2 839	2 775	0	93 222	40 510
	VLM SR	193	623	270	0	0	1 086	296
	Mestá a Obce	12 793	34 673	2 565	973	0	51 004	44 986
	Cirkvi	2 771	7 380	8	191	0	10 350	7 655
	Pozemkových spoločenstiev	11 373	30 777	38	450	0	42 638	25 554
	Súkromných vlastníkov	63 233	12 256	666	1 935	0	78 090	33 334
	Poľnohosp. družstvá	62 249	378	558	1 671	0	64 856	20 771
Iné vlastníctvo	14 663	3 891	846	1 152	0	20 552	5 905	
Spolu	249 537	120 917	8 445	9 200	0	388 099	208 181	
ostat. prenajaté revíry	Štátu (v spr. št. lesov)	541	13 319	222	29	0	14 111	31 034
	Štátu (v spr. SPF)	14 782	3 570	145	115	0	18 612	11 052
	VLM SR	92	6	8	16	0	122	27
	Mestá a Obce	4 637	11 815	194	178	0	16 824	26 116
	Cirkvi	1 486	1 019	23	17	0	2 545	1 058
	Pozemkových spoločenstiev	3 613	9 414	111	301	0	13 439	10 609
	Súkromných vlastníkov	20 947	4 752	365	172	0	26 236	14 287
	Poľnohosp. družstvá	8 749	126	15	2	0	8 892	4 712
Iné vlastníctvo	1 646	236	333	402	0	2 617	693	
Spolu	56 493	44 257	1 416	1 232	0	103 398	99 588	

poľ. revíry spolu	Štátu (v spr. št. lesov)	1 777	104 422	915	296	0	107 410	68 358
	Štátu (v spr. SPF)	100 940	10 509	3 040	2 999	0	117 488	55 104
	VLM SR	285	629	278	16	0	1 208	323
	Mestá a Obce	18 376	61 504	2 782	1 289	0	83 951	75 463
	Cirkvi	4 381	14 966	31	220	0	19 598	14 573
	Pozemkových spoločenstiev	15 670	46 423	153	770	0	63 016	42 039
	Súkromných vlastníkov	87 813	18 875	1 122	2 216	0	110 026	49 788
	Poľnohosp. družstvá	72 627	504	573	1 673	0	75 377	25 730
	Iné vlastníctvo	17 007	6 004	1 363	1 559	0	25 933	8 190
	Spolu	318 876	263 836	10 257	11 038	0	604 007	339 568

2. Hospodársky výsledok

Bratislavský kraj

Typ revíru	(Príjem)	Vlastná	Predaj	Predaj	Predaj	Poplatkový	Príjmy	Predaj	Iné	Tržby
		spotreba	zveriny	zveriny	živej	odstrel	spolu	vajec,	príjmy	spolu
	(výdaj)	zveriny	"z dvora"	"na trh"	zveri			kuriatok		
		Materiál.	Osobné	Finančné		Poplatok		a		Náklady
		náklady	náklady	náklady		za užívanie		kačiatok		spolu
režijné revíry Lesov SR	Príjem €	0	0	0	0	30 469	30 469	0	0	30 469
	Príjem v kg	0	0	0	0	0	0	0	0	0
	Výdaj €	19 265	6 800	0	0	0	0	0	0	26 065
revíry ostat. štát. org.	Príjem €	8 689	31 601	56 979	0	119 723	216 992	567	619	218 178
	Príjem v kg	4 554	12 005	24 819	0	0	0	0	0	0
	Výdaj €	160 808	40 865	15 625	0	0	0	0	0	217 298
režijné revíry neštát. sub.	Príjem €	0	0	0	0	13 278	13 278	0	850	14 128
	Príjem v kg	1 219	0	0	0	0	0	0	0	0
	Výdaj €	765	0	2 202	0	484	0	0	0	3 451
prenajaté revíry SPZ	Príjem €	84 985	27 983	3 245	5 745	8 555	130 513	0	218 382	348 895
	Príjem v kg	51 281	10 583	1 248	77	0	0	0	0	0
	Výdaj €	93 467	1 948	58 894	300	92 446	0	0	0	246 755
ostat. prenajaté revíry	Príjem €	39 370	10 286	5 782	0	0	55 438	0	323 303	378 741
	Príjem v kg	33 400	3 981	2 245	0	0	0	0	0	0
	Výdaj €	90 109	400	119 201	0	151 368	0	0	0	361 078
pořov. revíry spolu	Príjem €	133 044	69 870	66 006	5 745	172 025	446 690	567	543 154	990 411
	Príjem v kg	90 454	26 569	28 312	77	0	0	0	0	0
	Výdaj €	364 414	50 013	195 922	300	244 298	0	0	0	854 647

Trnavský kraj

Typ revíru	(Príjem)	Vlastná	Predaj	Predaj	Predaj	Poplatkový	Príjmy	Predaj	Iné	Tržby
		spotreba	zveriny	zveriny	živej	odstrel	spolu	vajec,	príjmy	spolu
	(výdaj)	zveriny	"z dvora"	"na trh"	zveri			kuriatok		
		Materiál.	Osobné	Finančné		Poplatok		a		Náklady
		náklady	náklady	náklady		za užívanie		kačiatok		spolu
režijné revíry Lesov SR	Príjem €	145	3 502	1 053	0	3 445	8 145	0	0	8 145
	Príjem v kg	60	1 611	577	0	0	0	0	0	0
	Výdaj €	5 187	833	1 193	0	74	0	0	0	7 287
režijné revíry neštát. sub.	Príjem €	8 932	2 022	10 670	13 280	60 935	95 839	0	0	95 839
	Príjem v kg	4 600	732	7 038	0	0	0	0	0	0
	Výdaj €	42 805	4 500	36 164	0	6 559	0	0	0	90 028
prenajaté revíry SPZ	Príjem €	215 719	81 573	44 886	95 146	54 529	491 853	100	335 653	827 606
	Príjem v kg	119 282	33 698	13 777	4 145	0	0	0	0	0
	Výdaj €	263 513	1 453	233 831	3 486	144 677	0	0	0	643 474
ostat. prenajaté revíry	Príjem €	38 584	30 212	19 087	2 380	14 911	105 174	0	135 668	240 842
	Príjem v kg	32 642	14 045	7 022	104	0	0	0	0	0
	Výdaj €	75 662	315	58 209	0	64 444	0	0	0	198 630
pořov. revíry spolu	Príjem €	263 380	117 309	75 696	110 806	133 820	701 011	100	471 321	1 172 432
	Príjem v kg	156 584	50 086	28 414	4 249	0	0	0	0	0
	Výdaj €	387 167	7 101	329 397	3 486	215 754	0	0	0	939 419

Trenčiansky kraj

Typ revíru	(Príjem)	Vlastná spotreba zveriny	Predaj zveriny "z dvora"	Predaj zveriny "na trh"	Predaj živých zveri	Poplatkový odstrel	Príjmy spolu	Predaj vajec, kuriatok a kačiatok	Iné príjmy	Tržby spolu
režijné revíry Lesov SR	Príjem €	544	7 157	17 202	0	160 348	185 251	0	1 233	186 484
	Príjem v kg	316	3 705	7 963	0	0	0	0	0	0
	Výdaj €	50 761	24 379	47 703	0	3 348	0	0	0	126 191
režijné revíry neštát. sub.	Príjem €	15 330	3 310	0	0	0	18 640	0	0	18 640
	Príjem v kg	9 492	1 234	0	0	0	0	0	0	0
	Výdaj €	31 314	41 633	19 119	0	500	0	0	0	92 566
prenajaté revíry SPZ	Príjem €	247 994	174 392	61 518	120	60 045	544 069	0	299 979	844 048
	Príjem v kg	191 078	54 327	26 544	60	0	0	0	0	0
	Výdaj €	345 804	27 066	239 772	0	201 677	0	0	0	814 319
ostat. prenajaté revíry	Príjem €	135 624	35 307	38 858	5 273	18 188	233 250	0	144 859	378 109
	Príjem v kg	131 359	16 715	14 963	0	0	0	0	0	0
	Výdaj €	176 260	50 558	79 422	0	168 214	0	0	0	474 454
pořov. revíry spolu	Príjem €	399 492	220 166	117 578	5 393	238 581	981 210	0	446 071	1 427 281
	Príjem v kg	332 245	75 981	49 470	60	0	0	0	0	0
	Výdaj €	604 139	143 636	386 016	0	373 739	0	0	0	1 507 530

Nitriansky kraj

Typ revíru	(Príjem)	Vlastná spotreba zveriny	Predaj zveriny "z dvora"	Predaj zveriny "na trh"	Predaj živých zveri	Poplatkový odstrel	Príjmy spolu	Predaj vajec, kuriatok a kačiatok	Iné príjmy	Tržby spolu
režijné revíry Lesov SR	Príjem €	19 405	10 475	36 400	0	418 694	484 974	0	17 000	501 974
	Príjem v kg	13 300	3 693	4 275	0	0	0	0	0	0
	Výdaj €	327 128	67 680	34 280	0	35 254	0	0	0	464 342
revíry ostat. štát. org.	Príjem €	0	0	0	0	0	0	0	0	0
	Príjem v kg	1 380	0	0	0	0	0	0	0	0
	Výdaj €	0	0	0	0	0	0	0	0	0
režijné revíry neštát. sub.	Príjem €	1 565	0	2 000	0	0	3 565	0	350	3 915
	Príjem v kg	3 662	0	1 000	0	0	0	0	0	0
	Výdaj €	3 256	10 000	5 447	0	1 272	0	0	0	19 975
prenajaté revíry SPZ	Príjem €	333 404	63 310	39 726	66 251	78 933	581 624	0	400 745	982 369
	Príjem v kg	141 301	26 802	18 851	2 096	0	0	0	0	0
	Výdaj €	274 484	7 339	219 216	264	187 010	0	0	0	688 049
ostat. prenajaté revíry	Príjem €	129 374	9 747	43 784	6 878	135 768	325 551	0	95 591	421 142
	Príjem v kg	67 237	6 016	19 647	0	0	0	0	0	0
	Výdaj €	256 445	19 656	87 173	0	218 315	0	0	0	581 589
pořov. revíry spolu	Príjem €	483 748	83 532	121 910	73 129	633 395	1 395 714	0	513 686	1 909 400
	Príjem v kg	226 880	36 511	43 773	2 096	0	0	0	0	0
	Výdaj €	861 313	104 675	346 116	264	441 851	0	0	0	1 753 955

Žilinský kraj

Typ revíru	(Príjem)	Vlastná	Predaj	Predaj	Predaj	Poplatkový	Príjmy	Predaj	Iné	Tržby
		spotreba	zveriny	zveriny	živej	odstrel	spolu	vajec,	príjmy	spolu
	(výdaj)	zveriny	"z dvora"	"na trh"	zveri			kuriatok		
		Materiál.	Osobné	Finančné		Poplatok		a		Náklady
		náklady	náklady	náklady		za užívanie		kačiatok		spolu
režijné revíry Lesov SR	Príjem €	1 565	18 883	7 370	0	99 381	127 199	0	27 800	154 999
	Príjem v kg	4 428	6 287	3 646	0	0	0	0	0	0
	Výdaj €	43 221	8 016	18 959	0	27 997	0	0	0	98 193
revíry ostat. štát. org.	Príjem €	1 035	3 979	6 554	0	6 836	18 404	0	0	18 404
	Príjem v kg	710	1 459	2 561	0	0	0	0	0	0
	Výdaj €	22 319	5 805	7 387	0	810	0	0	0	36 321
režijné revíry neštát. sub.	Príjem €	9 638	17 353	8 135	0	32 997	68 123	0	20 777	88 900
	Príjem v kg	6 797	10 905	4 448	0	0	0	0	0	0
	Výdaj €	40 150	17 399	18 221	0	26 677	0	0	0	102 447
prenajaté revíry SPZ	Príjem €	261 623	46 767	16 311	0	24 923	349 624	0	395 423	745 047
	Príjem v kg	201 438	18 455	8 552	0	0	0	0	0	0
	Výdaj €	160 139	13 294	232 789	0	289 180	0	0	0	695 402
ostat. prenajaté revíry	Príjem €	145 045	19 877	5 039	0	7 299	177 260	0	378 551	555 811
	Príjem v kg	111 073	8 056	1 612	0	0	0	0	0	0
	Výdaj €	192 173	16 395	103 271	0	296 214	0	0	0	608 053
pořov. revíry spolu	Príjem €	418 906	106 859	43 409	0	171 436	740 610	0	822 551	1 563 161
	Príjem v kg	324 446	45 162	20 819	0	0	0	0	0	0
	Výdaj €	458 002	60 909	380 627	0	640 878	0	0	0	1 540 416

Banskobystrický kraj

Typ revíru	(Príjem)	Vlastná	Predaj	Predaj	Predaj	Poplatkový	Príjmy	Predaj	Iné	Tržby
		spotreba	zveriny	zveriny	živej	odstrel	spolu	vajec,	príjmy	spolu
	(výdaj)	zveriny	"z dvora"	"na trh"	zveri			kuriatok		
		Materiál.	Osobné	Finančné		Poplatok		a		Náklady
		náklady	náklady	náklady		za užívanie		kačiatok		spolu
režijné revíry Lesov SR	Príjem €	2 408	28 376	54 526	18 136	404 557	508 003	0	29 375	537 378
	Príjem v kg	1 936	14 215	31 347	80	0	0	0	0	0
	Výdaj €	348 323	52 599	167 675	0	18 565	0	0	0	587 162
revíry ostat. štát. org.	Príjem €	5 666	6 634	92 995	900	128 589	234 784	0	580	235 364
	Príjem v kg	3 743	2 847	44 115	180	0	0	0	0	0
	Výdaj €	44 590	47 689	59 203	0	11 703	0	0	0	163 185
režijné revíry neštát. sub.	Príjem €	35 928	45 764	42 963	1 200	102 169	228 024	0	17 569	245 593
	Príjem v kg	24 409	18 998	20 827	0	0	0	0	0	0
	Výdaj €	82 176	29 996	88 764	0	36 357	0	0	0	237 293
prenajaté revíry SPZ	Príjem €	260 881	46 202	215 982	1 300	207 329	731 694	0	526 367	1 258 061
	Príjem v kg	279 831	19 132	104 540	135	0	0	0	0	0
	Výdaj €	399 294	16 592	247 329	0	320 510	0	0	0	983 725
ostat. prenajaté revíry	Príjem €	218 539	10 372	117 897	0	50 055	396 863	0	326 629	723 492
	Príjem v kg	212 813	4 604	57 203	0	0	0	0	0	0
	Výdaj €	367 187	39 070	162 588	0	340 074	0	0	0	908 919
pořov. revíry spolu	Príjem €	523 422	137 348	524 363	21 536	892 699	2 099 368	0	900 520	2 999 888
	Príjem v kg	522 732	59 796	258 032	395	0	0	0	0	0
	Výdaj €	1 241 570	185 946	725 559	0	727 209	0	0	0	2 880 284

Prešovský kraj

Typ revíru	(Príjem)	Vlastná spotreba zveriny	Predaj zveriny "z dvora"	Predaj zveriny "na trh"	Predaj živéj zveri	Poplatkový odstrel	Príjmy spolu	Predaj vajec, kuriatok a kačiatok	Iné príjmy	Tržby spolu
režijné revíry Lesov SR	Príjem €	245	11 094	18 795	0	87 471	117 605	0	7 190	124 795
	Príjem v kg	1 063	5 918	9 486	0	0	0	0	0	0
	Výdaj €	27 801	10 319	19 447	0	9 577	0	0	0	67 144
revíry ostat. štát. org.	Príjem €	4 433	28 021	61 672	0	125 488	219 614	0	171 742	391 356
	Príjem v kg	3 671	15 655	24 833	0	0	0	0	0	0
	Výdaj €	80 809	89 473	202 503	0	13 260	0	0	0	386 045
režijné revíry neštát. sub.	Príjem €	9 194	6 425	15 160	0	15 833	46 612	0	64	46 676
	Príjem v kg	6 520	2 900	5 680	0	0	0	0	0	0
	Výdaj €	14 527	6 095	8 643	0	13 605	0	0	0	42 870
prenajaté revíry SPZ	Príjem €	408 002	66 881	210 850	2 290	58 324	746 347	6 679	520 046	1 273 072
	Príjem v kg	251 917	28 589	87 131	32	0	0	0	0	0
	Výdaj €	305 654	31 365	234 554	0	329 362	0	0	0	900 935
ostat. prenajaté revíry	Príjem €	142 206	7 132	38 396	0	5 766	193 500	0	106 355	299 855
	Príjem v kg	73 547	1 902	14 830	0	0	0	0	0	0
	Výdaj €	89 092	3 896	37 118	0	148 037	0	0	0	278 143
pořov. revíry spolu	Príjem €	564 080	119 553	344 873	2 290	292 882	1 323 678	6 679	805 397	2 135 754
	Príjem v kg	336 718	54 964	141 960	32	0	0	0	0	0
	Výdaj €	517 883	141 148	502 265	0	513 841	0	0	0	1 675 137

Košický kraj

Typ revíru	(Príjem)	Vlastná spotreba zveriny	Predaj zveriny "z dvora"	Predaj zveriny "na trh"	Predaj živéj zveri	Poplatkový odstrel	Príjmy spolu	Predaj vajec, kuriatok a kačiatok	Iné príjmy	Tržby spolu
režijné revíry Lesov SR	Príjem €	5 368	14 114	41 171	5 650	191 977	258 280	0	8 345	266 625
	Príjem v kg	2 542	7 444	21 677	1 050	0	0	0	0	0
	Výdaj €	78 868	50 466	83 442	0	9 842	0	0	0	222 618
revíry ostat. štát. org.	Príjem €	3 074	4 302	4 241	10 684	38 375	60 676	0	0	60 676
	Príjem v kg	1 208	1 729	2 052	300	0	0	0	0	0
	Výdaj €	31 300	33 800	3 408	0	3 055	0	0	0	71 563
režijné revíry neštát. sub.	Príjem €	4 563	8 408	5 728	2 088	20 928	41 715	0	10 380	52 095
	Príjem v kg	3 139	3 887	996	694	0	0	0	0	0
	Výdaj €	33 982	7 284	16 038	0	17 805	0	0	0	75 109
prenajaté revíry SPZ	Príjem €	154 046	25 432	46 225	0	23 684	249 387	5 360	413 618	668 365
	Príjem v kg	145 343	11 441	20 185	0	0	0	0	0	0
	Výdaj €	173 420	10 785	127 213	0	206 872	0	0	0	518 290
ostat. prenajaté revíry	Príjem €	14 651	9 207	50 501	0	13 660	88 019	0	121 909	209 928
	Príjem v kg	41 915	3 994	30 340	0	0	0	0	0	0
	Výdaj €	61 539	1 274	31 300	0	72 571	0	0	0	166 684
pořov. revíry spolu	Príjem €	181 702	61 463	147 866	18 422	288 624	698 077	5 360	554 252	1 257 689
	Príjem v kg	194 147	28 495	75 250	2 044	0	0	0	0	0
	Výdaj €	379 109	103 609	261 401	0	310 145	0	0	0	1 054 264

Bratislavský kraj

Typ revíru	Hospodársky výsledok €	Priemerná produkcia €/ ha
režijné revíry Lesov SR	4 404	1,91
revíry ostat. štát. org.	880	0,03
režijné revíry neštát. sub.	10 677	1,94
prenajaté revíry SPZ	102 140	1,05
ostat. prenajaté revíry	17 663	0,44
poľov. revíry spolu	135 764	0,78

Trnavský kraj

Typ revíru	Hospodársky výsledok €	Priemerná produkcia €/ ha
režijné revíry Lesov SR	858	0,36
režijné revíry neštát. sub.	5 811	1,03
prenajaté revíry SPZ	184 132	0,65
ostat. prenajaté revíry	42 212	0,55
poľov. revíry spolu	233 013	0,64

Trenčiansky kraj

Typ revíru	Hospodársky výsledok €	Priemerná produkcia €/ ha
režijné revíry Lesov SR	60 293	3,39
režijné revíry neštát. sub.	-73 926	-15,14
prenajaté revíry SPZ	29 729	0,11
ostat. prenajaté revíry	-96 345	-0,85
poľov. revíry spolu	-80 249	-0,20

Nitriansky kraj

Typ revíru	Hospodársky výsledok €	Priemerná produkcia €/ ha
režijné revíry Lesov SR	37 632	1,93
revíry ostat. štát. org.	0	0,00
režijné revíry neštát. sub.	-16 060	-2,17
prenajaté revíry SPZ	294 320	0,74
ostat. prenajaté revíry	-160 447	-1,13
poľov. revíry spolu	155 445	0,28

Žilinský kraj

Typ revíru	Hospodársky výsledok €	Priemerná produkcia €/ ha
režijné revíry Lesov SR	56 806	1,13
revíry ostat. štát. org.	-17 917	-1,76
režijné revíry neštát. sub.	-13 547	-0,34
prenajaté revíry SPZ	49 645	0,14
ostat. prenajaté revíry	-52 242	-0,28
poľov. revíry spolu	22 745	0,04

Banskobystrický kraj

Typ revíru	Hospodársky výsledok	Priemerná produkcia
	€	€ / ha
režijné revíry Lesov SR	-49 784	-0,43
revíry ostat. štát. org.	72 179	2,89
režijné revíry neštát. sub.	8 300	0,19
prenajaté revíry SPZ	274 336	0,68
ostat. prenajaté revíry	-185 427	-0,69
poľov. revíry spolu	119 604	0,14

Prešovský kraj

Typ revíru	Hospodársky výsledok	Priemerná produkcia
	€	€ / ha
režijné revíry Lesov SR	57 651	1,51
revíry ostat. štát. org.	5 311	0,05
režijné revíry neštát. sub.	3 806	0,14
prenajaté revíry SPZ	372 137	0,68
ostat. prenajaté revíry	21 712	0,19
poľov. revíry spolu	460 617	0,56

Košický kraj

Typ revíru	Hospodársky výsledok	Priemerná produkcia
	€	€ / ha
režijné revíry Lesov SR	44 007	0,56
revíry ostat. štát. org.	-10 887	-1,77
režijné revíry neštát. sub.	-23 014	-0,81
prenajaté revíry SPZ	150 075	0,39
ostat. prenajaté revíry	43 244	0,42
poľov. revíry spolu	203 425	0,34

3. Jelenia zver Bratislavský kraj

Typ revíru	Druh zveri	JKS k	Plán	Úbytok zveri			Zazve- rovanie	
		31.3.2015	lovu	Odstrel	Odchyt	Úhyn		Spolu
režijné revíry Lesov SR	Jeleň	82	19	15	0	2	17	0
	Jelenica	78	16	16	0	0	16	0
	Jelenča	51	18	18	0	0	18	0
	Spolu	211	53	49	0	2	51	0
revíry ostat. štát. org.	Jeleň	97	105	99	0	6	105	0
	Jelenica	219	204	197	0	7	204	0
	Jelenča	138	167	165	0	2	167	0
	Spolu	454	476	461	0	15	476	0
režijné revíry neštát. sub.	Jeleň	10	4	1	0	0	1	0
	Jelenica	9	3	2	0	0	2	0
	Jelenča	4	5	2	0	0	2	0
	Spolu	23	12	5	0	0	5	0
prenajaté revíry SPZ	Jeleň	157	87	71	0	4	75	0
	Jelenica	215	202	181	0	2	183	0
	Jelenča	112	132	111	0	7	118	0
	Spolu	484	421	363	0	13	376	0
ostat. prenajaté revíry	Jeleň	142	100	94	0	3	97	0
	Jelenica	141	118	109	0	2	111	0
	Jelenča	79	86	81	0	0	81	0
	Spolu	362	304	284	0	5	289	0
poľov. revíry spolu	Jeleň	488	315	280	0	15	295	0
	Jelenica	662	543	505	0	11	516	0
	Jelenča	384	408	377	0	9	386	0
	Spolu	1 534	1 266	1 162	0	35	1 197	0

Trnavský kraj

Typ revíru	Druh zveri	JKS k	Plán	Úbytok zveri			Zazve- rovanie	
		31.3.2015	lovu	Odstrel	Odchyt	Úhyn		Spolu
režijné revíry Lesov SR	Jeleň	18	4	4	0	0	4	0
	Jelenica	16	11	11	0	0	11	0
	Jelenča	10	14	8	0	0	8	0
	Spolu	44	29	23	0	0	23	0
režijné revíry neštát. sub.	Jeleň	56	36	33	0	0	33	0
	Jelenica	75	54	55	0	0	55	0
	Jelenča	38	44	42	0	0	42	0
	Spolu	169	134	130	0	0	130	0
prenajaté revíry SPZ	Jeleň	399	253	216	0	16	232	0
	Jelenica	593	476	438	0	19	457	0
	Jelenča	355	323	297	0	13	310	0
	Spolu	1 347	1 052	951	0	48	999	0
ostat. prenajaté revíry	Jeleň	243	132	114	0	4	118	0
	Jelenica	277	191	167	0	5	172	0
	Jelenča	146	141	122	0	6	128	0
	Spolu	666	464	403	0	15	418	0
poľov. revíry spolu	Jeleň	716	425	367	0	20	387	0
	Jelenica	961	732	671	0	24	695	0
	Jelenča	549	522	469	0	19	488	0
	Spolu	2 226	1 679	1 507	0	63	1 570	0

Trenčiansky kraj

Typ revíru	Druh zveri	JKS k	Plán	Úbytok zveri			Zazve- rovanie	
		31.3.2015	lovu	Odstrel	Odchyt	Úhyn		Spolu
režijné revíry Lesov SR	Jeleň	142	82	69	0	9	78	0
	Jelenica	246	186	181	0	8	189	2
	Jelenča	107	104	109	0	2	111	4
	Spolu	495	372	359	0	19	378	6
režijné revíry neštát. sub.	Jeleň	72	24	22	0	0	22	0
	Jelenica	87	59	59	0	0	59	0
	Jelenča	45	40	40	0	0	40	0
	Spolu	204	123	121	0	0	121	0
prenajaté revíry SPZ	Jeleň	1 576	737	636	0	63	699	0
	Jelenica	2 008	1 692	1 475	0	80	1 555	0
	Jelenča	1 075	1 014	1 011	0	58	1 069	0
	Spolu	4 659	3 443	3 122	0	201	3 323	0
ostat. prenajaté revíry	Jeleň	1 020	468	379	9	38	426	0
	Jelenica	1 342	948	845	6	37	888	2
	Jelenča	696	654	623	7	22	652	0
	Spolu	3 058	2 070	1 847	22	97	1 966	2
poľov. revíry spolu	Jeleň	2 810	1 311	1 106	9	110	1 225	0
	Jelenica	3 683	2 885	2 560	6	125	2 691	4
	Jelenča	1 923	1 812	1 783	7	82	1 872	4
	Spolu	8 416	6 008	5 449	22	317	5 788	8

Nitriansky kraj

Typ revíru	Druh zveri	JKS k	Plán	Úbytok zveri			Zazve- rovanie	
		31.3.2015	lovu	Odstrel	Odchyt	Úhyn		Spolu
režijné revíry Lesov SR	Jeleň	229	91	79	0	8	87	0
	Jelenica	314	131	125	0	6	131	0
	Jelenča	168	137	133	0	5	138	0
	Spolu	711	359	337	0	19	356	0
režijné revíry neštát. sub.	Jeleň	103	9	9	0	0	9	0
	Jelenica	104	23	23	0	0	23	0
	Jelenča	85	16	16	0	0	16	0
	Spolu	292	48	48	0	0	48	0
prenajaté revíry SPZ	Jeleň	727	366	374	0	23	397	0
	Jelenica	1 058	644	644	0	15	659	0
	Jelenča	625	537	482	0	11	493	0
	Spolu	2 410	1 547	1 500	0	49	1 549	0
ostat. prenajaté revíry	Jeleň	530	263	230	0	11	241	0
	Jelenica	542	335	326	0	5	331	0
	Jelenča	342	270	276	0	3	279	0
	Spolu	1 414	868	832	0	19	851	0
poľov. revíry spolu	Jeleň	1 589	729	692	0	42	734	0
	Jelenica	2 018	1 133	1 118	0	26	1 144	0
	Jelenča	1 220	960	907	0	19	926	0
	Spolu	4 827	2 822	2 717	0	87	2 804	0

Žilinský kraj

Typ revíru	Druh zveri	JKS k 31.3.2015	Plán lovu	Úbytok zveri			Spolu	Zazve- rovanie
				Odstrel	Odchyt	Úhyn		
režijné revíry Lesov SR	Jeleň	407	95	84	0	7	91	0
	Jelenica	394	88	72	0	11	83	0
	Jelenča	189	89	72	0	7	79	0
	Spolu	990	272	228	0	25	253	0
revíry ostat. štát. org.	Jeleň	60	23	14	0	7	21	0
	Jelenica	64	41	39	0	2	41	0
	Jelenča	33	32	31	0	4	35	0
	Spolu	157	96	84	0	13	97	0
režijné revíry neštát. sub.	Jeleň	265	98	84	0	8	92	0
	Jelenica	279	110	102	0	5	107	0
	Jelenča	128	98	94	0	3	97	0
	Spolu	672	306	280	0	16	296	0
prenajaté revíry SPZ	Jeleň	2 314	846	732	0	87	819	0
	Jelenica	2 620	1 213	1 129	0	86	1 215	0
	Jelenča	1 391	1 002	932	0	67	999	0
	Spolu	6 325	3 061	2 793	0	240	3 033	0
ostat. prenajaté revíry	Jeleň	1 219	435	390	0	39	429	0
	Jelenica	1 292	599	539	0	44	583	0
	Jelenča	648	475	442	0	27	469	0
	Spolu	3 159	1 509	1 371	0	110	1 481	0
pořov. revíry spolu	Jeleň	4 265	1 497	1 304	0	148	1 452	0
	Jelenica	4 649	2 051	1 881	0	148	2 029	0
	Jelenča	2 389	1 696	1 571	0	108	1 679	0
	Spolu	11 303	5 244	4 756	0	404	5 160	0

Banskobystrický kraj

Typ revíru	Druh zveri	JKS k 31.3.2015	Plán lovu	Úbytok zveri			Spolu	Zazve- rovanie
				Odstrel	Odchyt	Úhyn		
režijné revíry Lesov SR	Jeleň	943	245	199	3	28	230	2
	Jelenica	1 014	302	254	9	32	295	4
	Jelenča	468	264	220	7	28	255	1
	Spolu	2 425	811	673	19	88	780	7
revíry ostat. štát. org.	Jeleň	248	139	129	0	7	136	0
	Jelenica	377	350	347	2	1	350	0
	Jelenča	176	337	333	0	4	337	0
	Spolu	801	826	809	2	12	823	0
režijné revíry neštát. sub.	Jeleň	476	215	194	0	9	203	0
	Jelenica	672	302	291	0	9	300	0
	Jelenča	318	241	236	0	4	240	0
	Spolu	1 466	758	721	0	22	743	0
prenajaté revíry SPZ	Jeleň	2 285	963	842	0	73	915	0
	Jelenica	2 582	1 615	1 471	0	78	1 549	0
	Jelenča	1 492	1 090	996	0	61	1 057	0
	Spolu	6 359	3 668	3 309	0	212	3 521	0
ostat. prenajaté revíry	Jeleň	1 798	745	641	0	56	697	0
	Jelenica	2 269	1 318	1 236	0	56	1 292	1
	Jelenča	1 146	896	842	1	33	876	0
	Spolu	5 213	2 959	2 719	1	145	2 865	1
pořov. revíry spolu	Jeleň	5 750	2 307	2 005	3	173	2 181	2
	Jelenica	6 914	3 887	3 599	11	176	3 786	5
	Jelenča	3 600	2 828	2 627	8	130	2 765	1
	Spolu	16 264	9 022	8 231	22	479	8 732	8

Prešovský kraj

Typ revíru	Druh zveri	JKS k 31.3.2015	Plán lovu	Úbytok zveri			Spolu	Zazve- rovanie
				Odstrel	Odchyt	Úhyn		
režijné revíry Lesov SR	Jeleň	276	87	75	0	4	79	0
	Jelenica	265	97	75	0	15	90	0
	Jelenča	134	56	50	0	6	56	0
	Spolu	675	240	200	0	25	225	0
revíry ostat. štát. org.	Jeleň	720	281	243	1	12	256	1
	Jelenica	769	334	258	4	53	315	4
	Jelenča	340	245	226	0	14	240	0
	Spolu	1 829	860	727	5	79	811	5
režijné revíry neštát. sub.	Jeleň	296	113	93	0	5	98	0
	Jelenica	364	133	119	0	9	128	0
	Jelenča	187	78	58	0	3	61	0
	Spolu	847	324	270	0	17	287	0
prenajaté revíry SPZ	Jeleň	3 066	1 293	1 127	0	107	1 234	0
	Jelenica	3 551	1 769	1 567	0	133	1 700	0
	Jelenča	1 795	1 044	935	0	89	1 024	0
	Spolu	8 412	4 106	3 629	0	329	3 958	0
ostat. prenajaté revíry	Jeleň	681	275	231	0	18	249	0
	Jelenica	690	333	277	0	28	305	0
	Jelenča	332	185	150	2	11	163	0
	Spolu	1 703	793	658	2	57	717	0
pořov. revíry spolu	Jeleň	5 039	2 049	1 769	1	146	1 916	1
	Jelenica	5 639	2 666	2 296	4	238	2 538	4
	Jelenča	2 788	1 608	1 419	2	123	1 544	0
	Spolu	13 466	6 323	5 484	7	507	5 998	5

Košický kraj

Typ revíru	Druh zveri	JKS k 31.3.2015	Plán lovu	Úbytok zveri			Spolu	Zazve- rovanie
				Odstrel	Odchyt	Úhyn		
režijné revíry Lesov SR	Jeleň	675	164	117	1	24	142	0
	Jelenica	642	180	114	6	50	170	0
	Jelenča	332	128	109	0	22	131	0
	Spolu	1 649	472	340	7	96	443	0
revíry ostat. štát. org.	Jeleň	25	9	11	0	0	11	0
	Jelenica	26	13	4	0	4	8	0
	Jelenča	13	11	11	0	0	11	0
	Spolu	64	33	26	0	4	30	0
režijné revíry neštát. sub.	Jeleň	178	65	51	0	9	60	0
	Jelenica	188	81	62	0	14	76	0
	Jelenča	85	54	36	0	15	51	0
	Spolu	451	200	149	0	38	187	0
prenajaté revíry SPZ	Jeleň	1 265	515	427	0	59	486	0
	Jelenica	1 454	732	616	0	92	708	0
	Jelenča	803	396	342	0	54	396	0
	Spolu	3 522	1 643	1 385	0	205	1 590	0
ostat. prenajaté revíry	Jeleň	494	244	208	0	29	237	0
	Jelenica	587	443	379	0	46	425	0
	Jelenča	323	232	195	0	23	218	0
	Spolu	1 404	919	782	0	98	880	0
pořov. revíry spolu	Jeleň	2 637	997	814	1	121	936	0
	Jelenica	2 897	1 449	1 175	6	206	1 387	0
	Jelenča	1 556	821	693	0	114	807	0
	Spolu	7 090	3 267	2 682	7	441	3 130	0

4. Danielia zver

Bratislavský kraj

Typ revíru	Druh zveri	JKS k 31.3.2015	Plán lovu	Úbytok zveri			Zazve- rovanie	
				Odstrel	Odchyt	Úhyn		
režijné revíry Lesov SR	Daniel	23	14	11	0	2	13	0
	Danielica	34	25	23	0	2	25	0
	Danielča	14	19	18	0	1	19	0
	Spolu	71	58	52	0	5	57	0
revíry ostat. štát. org.	Daniel	196	97	91	5	4	100	5
	Danielica	257	273	248	14	6	268	14
	Danielča	132	176	176	3	2	181	3
	Spolu	585	546	515	22	12	549	22
režijné revíry neštát. sub.	Daniel	20	10	9	0	1	10	0
	Danielica	22	12	12	0	0	12	0
	Danielča	10	13	13	0	0	13	0
	Spolu	52	35	34	0	1	35	0
prenajaté revíry SPZ	Daniel	158	118	115	0	32	147	0
	Danielica	178	162	150	0	14	164	0
	Danielča	106	121	119	0	5	124	0
	Spolu	442	401	384	0	51	435	0
ostat. prenajaté revíry	Daniel	199	113	95	0	15	110	0
	Danielica	209	137	124	0	10	134	0
	Danielča	126	122	115	0	4	119	0
	Spolu	534	372	334	0	29	363	0
poľov. revíry spolu	Daniel	596	352	321	5	54	380	5
	Danielica	700	609	557	14	32	603	14
	Danielča	388	451	441	3	12	456	3
	Spolu	1 684	1 412	1 319	22	98	1 439	22

Trnavský kraj

Typ revíru	Druh zveri	JKS k 31.3.2015	Plán lovu	Úbytok zveri			Zazve- rovanie	
				Odstrel	Odchyt	Úhyn		
režijné revíry Lesov SR	Daniel	14	3	3	0	0	3	0
	Danielica	14	6	6	0	0	6	0
	Danielča	10	6	6	0	0	6	0
	Spolu	38	15	15	0	0	15	0
režijné revíry neštát. sub.	Daniel	108	34	30	0	3	33	0
	Danielica	159	57	42	0	1	43	0
	Danielča	60	70	39	18	0	57	0
	Spolu	327	161	111	18	4	133	0
prenajaté revíry SPZ	Daniel	575	247	215	0	20	235	0
	Danielica	659	509	464	0	35	499	0
	Danielča	398	406	391	0	12	403	0
	Spolu	1 632	1 162	1 070	0	67	1 137	0
ostat. prenajaté revíry	Daniel	149	122	103	0	10	113	0
	Danielica	229	214	209	0	0	209	0
	Danielča	129	324	321	0	1	322	0
	Spolu	507	660	633	0	11	644	0
poľov. revíry spolu	Daniel	846	406	351	0	33	384	0
	Danielica	1 061	786	721	0	36	757	0
	Danielča	597	806	757	18	13	788	0
	Spolu	2 504	1 998	1 829	18	82	1 929	0

Trenčiansky kraj

Typ revíru	Druh zveri	JKS k	Plán	Úbytok zveri			Spolu	Zazve- rovanie
		31.3.2015	lovu	Odstrel	Odchyt	Úhyn		
režijné revíry Lesov SR	Daniel	34	12	6	0	0	6	0
	Danielica	46	30	23	0	0	23	0
	Danielča	23	21	12	0	0	12	0
	Spolu	103	63	41	0	0	41	0
režijné revíry neštát. sub.	Daniel	19	3	3	0	0	3	0
	Danielica	24	12	12	0	0	12	0
	Danielča	19	8	8	0	0	8	0
	Spolu	62	23	23	0	0	23	0
prenajaté revíry SPZ	Daniel	507	218	175	0	27	202	1
	Danielica	713	460	392	0	24	416	2
	Danielča	398	340	286	1	20	307	1
	Spolu	1 618	1 018	853	1	71	925	4
ostat. prenajaté revíry	Daniel	213	111	76	3	9	88	0
	Danielica	228	176	157	4	2	163	0
	Danielča	126	126	116	2	6	124	0
	Spolu	567	413	349	9	17	375	0
poľov. revíry spolu	Daniel	773	344	260	3	36	299	1
	Danielica	1 011	678	584	4	26	614	2
	Danielča	566	495	422	3	26	451	1
	Spolu	2 350	1 517	1 266	10	88	1 364	4

Nitriansky kraj

Typ revíru	Druh zveri	JKS k	Plán	Úbytok zveri			Spolu	Zazve- rovanie
		31.3.2015	lovu	Odstrel	Odchyt	Úhyn		
režijné revíry Lesov SR	Daniel	61	28	17	0	2	19	0
	Danielica	59	35	22	0	1	23	0
	Danielča	47	32	33	0	0	33	0
	Spolu	167	95	72	0	3	75	0
režijné revíry neštát. sub.	Daniel	64	2	1	0	0	1	0
	Danielica	70	5	5	0	0	5	0
	Danielča	66	8	8	0	0	8	0
	Spolu	200	15	14	0	0	14	0
prenajaté revíry SPZ	Daniel	247	90	79	3	11	93	0
	Danielica	285	134	124	3	3	130	0
	Danielča	183	107	93	3	2	98	0
	Spolu	715	331	296	9	16	321	0
ostat. prenajaté revíry	Daniel	508	195	132	0	17	149	0
	Danielica	615	295	276	10	0	286	0
	Danielča	367	267	193	0	23	216	0
	Spolu	1 490	757	601	10	40	651	0
poľov. revíry spolu	Daniel	880	315	229	3	30	262	0
	Danielica	1 029	469	427	13	4	444	0
	Danielča	663	414	327	3	25	355	0
	Spolu	2 572	1 198	983	19	59	1 061	0

Žilinský kraj

Typ revíru	Druh zveri	JKS k 31.3.2015	Plán lovu	Úbytok zveri			Spolu	Zazve- rovanie
				Odstrel	Odchyt	Úhyn		
režijné revíry neštát. sub.	Daniel	1	0	0	0	0	0	0
	Danielica	2	0	0	0	0	0	0
	Danielča	0	0	0	0	0	0	1
	Spolu	3	0	0	0	0	0	1
prenajaté revíry SPZ	Daniel	34	16	12	0	2	14	0
	Danielica	41	24	20	0	1	21	0
	Danielča	24	20	14	0	1	15	0
	Spolu	99	60	46	0	4	50	0
ostat. prenajaté revíry	Daniel	50	23	23	0	2	25	0
	Danielica	74	42	40	0	1	41	0
	Danielča	39	28	30	0	1	31	0
	Spolu	163	93	93	0	4	97	0
poľov. revíry spolu	Daniel	85	39	35	0	4	39	0
	Danielica	117	66	60	0	2	62	0
	Danielča	63	48	44	0	2	46	1
	Spolu	265	153	139	0	8	147	1

Banskobystrický kraj

Typ revíru	Druh zveri	JKS k 31.3.2015	Plán lovu	Úbytok zveri			Spolu	Zazve- rovanie
				Odstrel	Odchyt	Úhyn		
režijné revíry Lesov SR	Daniel	206	59	46	0	8	54	0
	Danielica	241	120	120	0	0	120	0
	Danielča	123	105	104	0	0	104	0
	Spolu	570	284	270	0	8	278	0
revíry ostat. štát. org.	Daniel	63	15	13	0	1	14	0
	Danielica	62	23	21	0	0	21	0
	Danielča	33	17	14	0	0	14	0
	Spolu	158	55	48	0	1	49	0
režijné revíry neštát. sub.	Daniel	126	59	48	1	3	52	1
	Danielica	192	109	101	1	2	104	0
	Danielča	124	81	77	1	2	80	0
	Spolu	442	249	226	3	7	236	1
prenajaté revíry SPZ	Daniel	808	339	276	0	43	319	0
	Danielica	972	658	619	0	17	636	0
	Danielča	586	464	428	0	13	441	0
	Spolu	2 366	1 461	1 323	0	73	1 396	0
ostat. prenajaté revíry	Daniel	431	236	187	1	28	216	0
	Danielica	509	349	302	3	14	319	0
	Danielča	299	250	221	7	7	235	0
	Spolu	1 239	835	710	11	49	770	0
poľov. revíry spolu	Daniel	1 634	708	570	2	83	655	1
	Danielica	1 976	1 259	1 163	4	33	1 200	0
	Danielča	1 165	917	844	8	22	874	0
	Spolu	4 775	2 884	2 577	14	138	2 729	1

Prešovský kraj

Typ revíru	Druh zveri	JKS k 31.3.2015	Plán lovu	Úbytok zveri			Zazve- rovanie	
				Odstrel	Odchyt	Úhyn		
režijné revíry Lesov SR	Daniel	22	8	4	0	0	4	0
	Danielica	27	8	5	0	0	5	0
	Danielča	9	3	3	0	0	3	0
	Spolu	58	19	12	0	0	12	0
režijné revíry neštát. sub.	Daniel	10	5	2	0	0	2	0
	Danielica	9	5	2	0	0	2	0
	Danielča	7	7	2	0	0	2	0
	Spolu	26	17	6	0	0	6	0
prenajaté revíry SPZ	Daniel	77	20	14	0	0	14	0
	Danielica	70	19	18	0	0	18	0
	Danielča	37	13	12	0	0	12	0
	Spolu	184	52	44	0	0	44	0
ostat. prenajaté revíry	Daniel	14	4	3	0	0	3	0
	Danielica	24	4	3	0	0	3	2
	Danielča	16	4	3	0	0	3	0
	Spolu	54	12	9	0	0	9	2
pořov. revíry spolu	Daniel	123	37	23	0	0	23	0
	Danielica	130	36	28	0	0	28	2
	Danielča	69	27	20	0	0	20	0
	Spolu	322	100	71	0	0	71	2

Košický kraj

Typ revíru	Druh zveri	JKS k 31.3.2015	Plán lovu	Úbytok zveri			Zazve- rovanie	
				Odstrel	Odchyt	Úhyn		
režijné revíry Lesov SR	Daniel	172	30	24	2	4	30	0
	Danielica	136	36	26	2	8	36	0
	Danielča	84	26	22	0	4	26	0
	Spolu	392	92	72	4	16	92	0
revíry ostat. štát. org.	Daniel	111	48	31	7	3	41	0
	Danielica	107	44	21	16	4	41	0
	Danielča	46	40	29	7	3	39	0
	Spolu	264	132	81	30	10	121	0
prenajaté revíry SPZ	Daniel	178	60	49	0	6	55	0
	Danielica	256	78	64	0	7	71	0
	Danielča	123	59	55	0	0	55	0
	Spolu	557	197	168	0	13	181	0
ostat. prenajaté revíry	Daniel	46	20	14	0	3	17	0
	Danielica	49	25	24	0	0	24	0
	Danielča	27	18	15	0	0	15	0
	Spolu	122	63	53	0	3	56	0
pořov. revíry spolu	Daniel	507	158	118	9	16	143	0
	Danielica	548	183	135	18	19	172	0
	Danielča	280	143	121	7	7	135	0
	Spolu	1 335	484	374	34	42	450	0

5. Muflonia zver

Bratislavský kraj

Typ revíru	Druh zveri	JKS k 31.3.2015	Plán lovu	Úbytok zveri			Spolu	Zazve- rovanie
				Odstrel	Odchyt	Úhyn		
režijné revíry Lesov SR	Muflon	141	23	15	0	0	15	0
	Muflonica	133	15	15	0	0	15	0
	Muflonča	188	27	26	0	1	27	0
	Spolu	462	65	56	0	1	57	0
revíry ostat. štát. org.	Muflon	223	67	45	5	2	52	7
	Muflonica	193	92	67	14	8	89	16
	Muflonča	104	80	42	22	6	70	24
	Spolu	520	239	154	41	16	211	47
režijné revíry neštát. sub.	Muflon	9	7	4	0	0	4	0
	Muflonica	9	7	7	0	0	7	0
	Muflonča	4	7	3	0	0	3	0
	Spolu	22	21	14	0	0	14	0
prenajaté revíry SPZ	Muflon	188	122	110	0	6	116	0
	Muflonica	210	157	126	0	18	144	0
	Muflonča	129	122	104	0	14	118	0
	Spolu	527	401	340	0	38	378	0
ostat. prenajaté revíry	Muflon	171	93	81	0	1	82	0
	Muflonica	193	111	109	0	1	110	0
	Muflonča	130	118	114	0	1	115	0
	Spolu	494	322	304	0	3	307	0
poľov. revíry spolu	Muflon	732	312	255	5	9	269	7
	Muflonica	738	382	324	14	27	365	16
	Muflonča	555	354	289	22	22	333	24
	Spolu	2 025	1 048	868	41	58	967	47

Trnavský kraj

Typ revíru	Druh zveri	JKS k 31.3.2015	Plán lovu	Úbytok zveri			Spolu	Zazve- rovanie
				Odstrel	Odchyt	Úhyn		
režijné revíry neštát. sub.	Muflon	184	54	29	0	2	31	0
	Muflonica	181	71	33	5	0	38	0
	Muflonča	123	100	31	44	0	75	0
	Spolu	488	225	93	49	2	144	0
prenajaté revíry SPZ	Muflon	117	59	49	0	2	51	0
	Muflonica	132	82	83	0	2	85	0
	Muflonča	91	73	78	0	0	78	0
	Spolu	340	214	210	0	4	214	0
ostat. prenajaté revíry	Muflon	130	52	56	0	1	57	0
	Muflonica	190	103	102	0	2	104	0
	Muflonča	111	104	111	0	2	113	0
	Spolu	431	259	269	0	5	274	0
poľov. revíry spolu	Muflon	431	165	134	0	5	139	0
	Muflonica	503	256	218	5	4	227	0
	Muflonča	325	277	220	44	2	266	0
	Spolu	1 259	698	572	49	11	632	0

Trenčiansky kraj

Typ revíru	Druh zveri	JKS k 31.3.2015	Plán lovu	Úbytok zveri			Spolu	Zazve- rovanie
				Odstrel	Odchyt	Úhyn		
režijné revíry Lesov SR	Muflon	60	28	11	0	0	11	0
	Muflonica	72	43	11	0	1	12	0
	Muflonča	32	27	16	0	1	17	0
	Spolu	164	98	38	0	2	40	0
režijné revíry neštát. sub.	Muflon	32	8	6	0	0	6	0
	Muflonica	43	17	16	0	0	16	0
	Muflonča	28	12	11	0	0	11	0
	Spolu	103	37	33	0	0	33	0
prenajaté revíry SPZ	Muflon	411	158	112	0	3	115	5
	Muflonica	464	254	184	0	14	198	5
	Muflonča	283	217	146	0	13	159	5
	Spolu	1 158	629	442	0	30	472	15
ostat. prenajaté revíry	Muflon	294	121	65	6	5	76	0
	Muflonica	320	160	122	7	5	134	0
	Muflonča	196	131	108	7	2	117	0
	Spolu	810	412	295	20	12	327	0
poľov. revíry spolu	Muflon	797	315	194	6	8	208	5
	Muflonica	899	474	333	7	20	360	5
	Muflonča	539	387	281	7	16	304	5
	Spolu	2 235	1 176	808	20	44	872	15

Nitriansky kraj

Typ revíru	Druh zveri	JKS k 31.3.2015	Plán lovu	Úbytok zveri			Spolu	Zazve- rovanie
				Odstrel	Odchyt	Úhyn		
režijné revíry Lesov SR	Muflon	237	64	42	0	5	47	0
	Muflonica	197	79	75	0	3	78	0
	Muflonča	132	68	65	0	1	66	0
	Spolu	566	211	182	0	9	191	0
režijné revíry neštát. sub.	Muflon	155	14	3	0	0	3	0
	Muflonica	89	20	20	0	0	20	0
	Muflonča	90	30	26	0	0	26	0
	Spolu	334	64	49	0	0	49	0
prenajaté revíry SPZ	Muflon	282	112	128	0	2	130	0
	Muflonica	414	178	215	0	1	216	0
	Muflonča	259	187	219	0	2	221	0
	Spolu	955	477	562	0	5	567	0
ostat. prenajaté revíry	Muflon	405	171	122	0	1	123	0
	Muflonica	498	219	234	0	4	238	0
	Muflonča	379	201	212	7	0	219	0
	Spolu	1 282	591	568	7	5	580	0
poľov. revíry spolu	Muflon	1 079	361	295	0	8	303	0
	Muflonica	1 198	496	544	0	8	552	0
	Muflonča	860	486	522	7	3	532	0
	Spolu	3 137	1 343	1 361	7	19	1 387	0

Žilinský kraj

Typ revíru	Druh zveri	JKS k 31.3.2015	Plán lovu	Úbytok zveri			Spolu	Zazve- rovanie
				Odstrel	Odchyt	Úhyn		
režijné revíry Lesov SR	Muflon	12	1	0	0	0	0	0
	Muflonica	19	0	0	0	0	0	0
	Muflonča	7	0	0	0	0	0	0
	Spolu	38	1	0	0	0	0	0
režijné revíry neštát. sub.	Muflon	2	0	0	0	0	0	0
	Muflonica	2	0	0	0	0	0	0
	Muflonča	1	0	0	0	0	0	1
	Spolu	5	0	0	0	0	0	1
prenajaté revíry SPZ	Muflon	6	5	5	0	0	5	0
	Muflonica	6	6	6	0	0	6	0
	Muflonča	6	4	4	0	0	4	0
	Spolu	18	15	15	0	0	15	0
ostat. prenajaté revíry	Muflon	43	17	15	0	1	16	0
	Muflonica	54	26	22	0	1	23	0
	Muflonča	34	24	20	0	2	22	0
	Spolu	131	67	57	0	4	61	0
poľov. revíry spolu	Muflon	63	23	20	0	1	21	0
	Muflonica	81	32	28	0	1	29	0
	Muflonča	48	28	24	0	2	26	1
	Spolu	192	83	72	0	4	76	1

Banskobystrický kraj

Typ revíru	Druh zveri	JKS k 31.3.2015	Plán lovu	Úbytok zveri			Spolu	Zazve- rovanie
				Odstrel	Odchyt	Úhyn		
režijné revíry Lesov SR	Muflon	137	29	22	3	0	25	3
	Muflonica	182	61	42	17	0	59	6
	Muflonča	94	51	42	9	0	51	11
	Spolu	413	141	106	29	0	135	20
revíry ostat. štát. org.	Muflon	58	23	11	0	3	14	0
	Muflonica	57	40	5	0	0	5	0
	Muflonča	36	45	8	0	0	8	0
	Spolu	151	108	24	0	3	27	0
režijné revíry neštát. sub.	Muflon	133	46	23	2	8	33	4
	Muflonica	166	44	28	5	6	39	0
	Muflonča	91	53	36	4	6	46	0
	Spolu	390	143	87	11	20	118	4
prenajaté revíry SPZ	Muflon	522	176	114	0	12	126	0
	Muflonica	664	345	270	0	7	277	0
	Muflonča	469	268	221	0	0	221	0
	Spolu	1 655	789	605	0	19	624	0
ostat. prenajaté revíry	Muflon	258	101	79	0	3	82	0
	Muflonica	317	158	138	0	2	140	0
	Muflonča	200	134	118	0	4	122	0
	Spolu	775	393	335	0	9	344	0
poľov. revíry spolu	Muflon	1 108	375	249	5	26	280	7
	Muflonica	1 386	648	483	22	15	520	6
	Muflonča	890	551	425	13	10	448	11
	Spolu	3 384	1 574	1 157	40	51	1 248	24

Prešovský kraj

Typ revíru	Druh zveri	JKS k 31.3.2015	Plán lovu	Úbytok zveri			Spolu	Zazve- rovanie
				Odstrel	Odchyt	Úhyn		
režijné revíry Lesov SR	Muflon	125	24	20	0	0	20	0
	Muflonica	122	24	16	0	3	19	0
	Muflonča	64	19	13	0	2	15	0
	Spolu	311	67	49	0	5	54	0
prenajaté revíry SPZ	Muflon	42	10	9	0	0	9	0
	Muflonica	40	9	9	0	0	9	0
	Muflonča	21	6	6	0	0	6	0
	Spolu	103	25	24	0	0	24	0
ostat. prenajaté revíry	Muflon	13	3	2	0	0	2	0
	Muflonica	14	3	3	0	0	3	0
	Muflonča	8	7	7	0	0	7	0
	Spolu	35	13	12	0	0	12	0
pořov. revíry spolu	Muflon	180	37	31	0	0	31	0
	Muflonica	176	36	28	0	3	31	0
	Muflonča	93	32	26	0	2	28	0
	Spolu	449	105	85	0	5	90	0

Košický kraj

Typ revíru	Druh zveri	JKS k 31.3.2015	Plán lovu	Úbytok zveri			Spolu	Zazve- rovanie
				Odstrel	Odchyt	Úhyn		
režijné revíry Lesov SR	Muflon	49	10	4	0	5	9	4
	Muflonica	44	5	0	0	5	5	15
	Muflonča	30	6	1	0	5	6	9
	Spolu	123	21	5	0	15	20	28
revíry ostat. štát. org.	Muflon	24	10	8	1	1	10	0
	Muflonica	26	12	0	10	2	12	0
	Muflonča	12	11	3	6	2	11	0
	Spolu	62	33	11	17	5	33	0
režijné revíry neštát. sub.	Muflon	25	5	4	1	1	6	0
	Muflonica	20	7	3	4	5	12	0
	Muflonča	14	4	3	1	4	8	0
	Spolu	59	16	10	6	10	26	0
prenajaté revíry SPZ	Muflon	104	47	37	0	0	37	0
	Muflonica	114	54	44	0	4	48	0
	Muflonča	82	39	32	0	1	33	0
	Spolu	300	140	113	0	5	118	0
ostat. prenajaté revíry	Muflon	39	17	10	0	1	11	0
	Muflonica	62	28	24	0	1	25	0
	Muflonča	24	28	20	0	2	22	0
	Spolu	125	73	54	0	4	58	0
pořov. revíry spolu	Muflon	241	89	63	2	8	73	4
	Muflonica	266	106	71	14	17	102	15
	Muflonča	162	88	59	7	14	80	9
	Spolu	669	283	193	23	39	255	28

6. Srnčia zver Bratislavský kraj

Typ revíru	Druh zveri	JKS k 31.3.2015	Plán lovu	Úbytok zveri			Spolu	Zazve- rovanie
				Odstrel	Odchyt	Úhyn		
revíry ostat. štát. org.	Srnec	309	78	71	0	7	78	0
	Srna	327	71	52	0	16	68	0
	Srnča	270	48	29	0	6	35	0
	Spolu	906	197	152	0	29	181	0
režijné revíry neštát. sub.	Srnec	88	23	15	0	2	17	0
	Srna	88	23	12	0	10	22	0
	Srnča	65	22	6	0	6	12	0
	Spolu	241	68	33	0	18	51	0
prenajaté revíry SPZ	Srnec	1 072	427	361	0	61	422	0
	Srna	1 065	423	220	0	166	386	0
	Srnča	670	320	167	0	118	285	0
	Spolu	2 807	1 170	748	0	345	1 093	0
ostat. prenajaté revíry	Srnec	374	140	116	0	19	135	0
	Srna	377	146	94	0	46	140	0
	Srnča	278	130	55	0	37	92	0
	Spolu	1 029	416	265	0	102	367	0
poľov. revíry spolu	Srnec	1 843	668	563	0	89	652	0
	Srna	1 857	663	378	0	238	616	0
	Srnča	1 283	520	257	0	167	424	0
	Spolu	4 983	1 851	1 198	0	494	1 692	0

Trnavský kraj

Typ revíru	Druh zveri	JKS k 31.3.2015	Plán lovu	Úbytok zveri			Spolu	Zazve- rovanie
				Odstrel	Odchyt	Úhyn		
režijné revíry Lesov SR	Srnec	40	15	13	0	2	15	0
	Srna	35	12	8	0	1	9	0
	Srnča	22	10	7	0	1	8	0
	Spolu	97	37	28	0	4	32	0
režijné revíry neštát. sub.	Srnec	43	15	8	0	2	10	0
	Srna	50	15	8	0	1	9	0
	Srnča	32	13	3	0	4	7	0
	Spolu	125	43	19	0	7	26	0
prenajaté revíry SPZ	Srnec	3 634	1 472	1 283	0	127	1 410	0
	Srna	3 622	1 427	938	2	444	1 384	0
	Srnča	2 254	1 231	781	4	377	1 162	0
	Spolu	9 510	4 130	3 002	6	948	3 956	0
ostat. prenajaté revíry	Srnec	886	302	251	0	36	287	0
	Srna	853	283	202	0	72	274	0
	Srnča	571	259	183	0	62	245	0
	Spolu	2 310	844	636	0	170	806	0
poľov. revíry spolu	Srnec	4 603	1 804	1 555	0	167	1 722	0
	Srna	4 560	1 737	1 156	2	518	1 676	0
	Srnča	2 879	1 513	974	4	444	1 422	0
	Spolu	12 042	5 054	3 685	6	1 129	4 820	0

Trenčiansky kraj

Typ revíru	Druh zveri	JKS k	Plán	Úbytok zveri			Spolu	Zazve- rovanie
		31.3.2015	lovu	Odstrel	Odchyt	Úhyn		
režijné revíry Lesov SR	Srnec	67	13	10	0	2	12	0
	Srna	64	11	3	0	5	8	0
	Srnča	36	8	1	0	5	6	0
	Spolu	167	32	14	0	12	26	0
režijné revíry neštát. sub.	Srnec	31	7	7	0	0	7	0
	Srna	31	7	1	0	2	3	0
	Srnča	19	6	0	0	4	4	0
	Spolu	81	20	8	0	6	14	0
prenajaté revíry SPZ	Srnec	2 683	1 062	942	0	121	1 063	0
	Srna	2 744	1 072	532	0	454	986	0
	Srnča	1 609	812	372	0	340	712	0
	Spolu	7 036	2 946	1 846	0	915	2 761	0
ostat. prenajaté revíry	Srnec	1 082	422	359	0	39	398	0
	Srna	1 094	436	264	0	128	392	0
	Srnča	653	321	168	0	94	262	0
	Spolu	2 829	1 179	791	0	261	1 052	0
poľov. revíry spolu	Srnec	3 863	1 504	1 318	0	162	1 480	0
	Srna	3 933	1 526	800	0	589	1 389	0
	Srnča	2 317	1 147	541	0	443	984	0
	Spolu	10 113	4 177	2 659	0	1 194	3 853	0

Nitriansky kraj

Typ revíru	Druh zveri	JKS k	Plán	Úbytok zveri			Spolu	Zazve- rovanie
		31.3.2015	lovu	Odstrel	Odchyt	Úhyn		
režijné revíry Lesov SR	Srnec	142	45	39	0	5	44	0
	Srna	150	46	27	0	13	40	0
	Srnča	92	40	23	0	13	36	0
	Spolu	384	131	89	0	31	120	0
revíry ostat. štát. org.	Srnec	4	2	2	0	0	2	0
	Srna	4	1	1	0	0	1	0
	Srnča	2	1	1	0	0	1	0
	Spolu	10	4	4	0	0	4	0
režijné revíry neštát. sub.	Srnec	88	28	21	0	4	25	0
	Srna	116	29	25	2	2	29	0
	Srnča	51	23	15	2	2	19	0
	Spolu	255	80	61	4	8	73	0
prenajaté revíry SPZ	Srnec	4 903	1 734	1 528	0	197	1 725	0
	Srna	5 331	1 881	1 348	0	423	1 771	0
	Srnča	3 079	1 382	910	0	285	1 195	0
	Spolu	13 313	4 997	3 786	0	905	4 691	0
ostat. prenajaté revíry	Srnec	1 819	618	514	0	60	574	0
	Srna	1 856	630	454	0	105	559	0
	Srnča	1 079	499	386	0	63	449	0
	Spolu	4 754	1 747	1 354	0	228	1 582	0
poľov. revíry spolu	Srnec	6 956	2 427	2 104	0	266	2 370	0
	Srna	7 457	2 587	1 855	2	543	2 400	0
	Srnča	4 303	1 945	1 335	2	363	1 700	0
	Spolu	18 716	6 959	5 294	4	1 172	6 470	0

Žilinský kraj

Typ revíru	Druh zveri	JKS k 31.3.2015	Plán lovu	Úbytok zveri			Spolu	Zazve- rovanie
				Odstrel	Odchyt	Úhyn		
režijné revíry Lesov SR	Srnec	167	22	17	0	4	21	0
	Srna	161	16	3	0	6	9	0
	Srnča	94	12	2	0	8	10	0
	Spolu	422	50	22	0	18	40	0
revíry ostat. štát. org.	Srnec	26	7	2	0	1	3	0
	Srna	25	4	1	0	1	2	0
	Srnča	12	3	0	0	1	1	0
	Spolu	63	14	3	0	3	6	0
režijné revíry neštát. sub.	Srnec	174	40	30	0	7	37	0
	Srna	177	29	10	0	16	26	0
	Srnča	110	27	9	0	12	21	0
	Spolu	461	96	49	0	35	84	0
prenajaté revíry SPZ	Srnec	2 486	811	703	0	67	770	0
	Srna	2 533	774	330	0	405	735	0
	Srnča	1 488	583	249	0	277	526	0
	Spolu	6 507	2 168	1 282	0	749	2 031	0
ostat. prenajaté revíry	Srnec	1 359	445	424	0	23	447	0
	Srna	1 358	422	179	0	227	406	0
	Srnča	803	295	153	0	139	292	0
	Spolu	3 520	1 162	756	0	389	1 145	0
poľov. revíry spolu	Srnec	4 212	1 325	1 176	0	102	1 278	0
	Srna	4 254	1 245	523	0	655	1 178	0
	Srnča	2 507	920	413	0	437	850	0
	Spolu	10 973	3 490	2 112	0	1 194	3 306	0

Banskobystrický kraj

Typ revíru	Druh zveri	JKS k 31.3.2015	Plán lovu	Úbytok zveri			Spolu	Zazve- rovanie
				Odstrel	Odchyt	Úhyn		
režijné revíry Lesov SR	Srnec	566	121	101	0	3	104	0
	Srna	547	78	30	0	42	72	0
	Srnča	306	58	22	0	30	52	0
	Spolu	1 419	257	153	0	75	228	0
revíry ostat. štát. org.	Srnec	222	32	29	0	3	32	0
	Srna	214	21	10	0	13	23	0
	Srnča	116	18	7	0	9	16	0
	Spolu	552	71	46	0	25	71	0
režijné revíry neštát. sub.	Srnec	396	89	66	0	14	80	0
	Srna	375	100	41	0	34	75	0
	Srnča	237	66	35	0	33	68	0
	Spolu	1 008	255	142	0	81	223	0
prenajaté revíry SPZ	Srnec	4 011	1 033	892	0	103	995	0
	Srna	4 029	951	570	0	321	891	0
	Srnča	2 390	756	412	0	269	681	0
	Spolu	10 430	2 740	1 874	0	693	2 567	0
ostat. prenajaté revíry	Srnec	2 777	732	611	0	88	699	0
	Srna	2 860	669	465	1	183	649	0
	Srnča	1 688	600	393	0	158	551	0
	Spolu	7 325	2 001	1 469	1	429	1 899	0
poľov. revíry spolu	Srnec	7 972	2 007	1 699	0	211	1 910	0
	Srna	8 025	1 819	1 116	1	593	1 710	0
	Srnča	4 737	1 498	869	0	499	1 368	0
	Spolu	20 734	5 324	3 684	1	1 303	4 988	0

Prešovský kraj

Typ revíru	Druh zveri	JKS k	Plán	Úbytok zveri			Spolu	Zazve- rovanie
		31.3.2015	lovu	Odstrel	Odchyt	Úhyn		
režijné revíry Lesov SR	Srnec	239	45	32	0	6	38	0
	Srna	208	37	12	0	18	30	0
	Srnča	130	26	13	0	10	23	0
	Spolu	577	108	57	0	34	91	0
revíry ostat. štát. org.	Srnec	433	115	98	0	13	111	0
	Srna	388	68	8	0	38	46	0
	Srnča	207	45	8	0	17	25	0
	Spolu	1 028	228	114	0	68	182	0
režijné revíry neštát. sub.	Srnec	213	37	27	0	2	29	0
	Srna	195	23	13	0	4	17	0
	Srnča	122	13	6	0	3	9	0
	Spolu	530	73	46	0	9	55	0
prenajaté revíry SPZ	Srnec	4 101	1 368	1 201	1	156	1 358	0
	Srna	4 003	1 254	703	4	456	1 163	0
	Srnča	2 589	857	500	0	273	773	0
	Spolu	10 693	3 479	2 404	5	885	3 294	0
ostat. prenajaté revíry	Srnec	885	293	269	0	17	286	0
	Srna	889	263	167	0	77	244	0
	Srnča	526	204	128	0	64	192	0
	Spolu	2 300	760	564	0	158	722	0
poľov. revíry spolu	Srnec	5 871	1 858	1 627	1	194	1 822	0
	Srna	5 683	1 645	903	4	593	1 500	0
	Srnča	3 574	1 145	655	0	367	1 022	0
	Spolu	15 128	4 648	3 185	5	1 154	4 344	0

Košický kraj

Typ revíru	Druh zveri	JKS k	Plán	Úbytok zveri			Spolu	Zazve- rovanie
		31.3.2015	lovu	Odstrel	Odchyt	Úhyn		
režijné revíry Lesov SR	Srnec	524	75	50	0	19	69	0
	Srna	479	51	15	0	34	49	0
	Srnča	293	47	14	0	27	41	0
	Spolu	1 296	173	79	0	80	159	0
revíry ostat. štát. org.	Srnec	53	13	11	0	0	11	0
	Srna	59	16	9	0	0	9	0
	Srnča	30	15	5	0	0	5	0
	Spolu	142	44	25	0	0	25	0
režijné revíry neštát. sub.	Srnec	228	53	33	0	8	41	0
	Srna	227	42	10	0	28	38	0
	Srnča	127	32	10	0	19	29	0
	Spolu	582	127	53	0	55	108	0
prenajaté revíry SPZ	Srnec	3 702	1 208	1 062	0	132	1 194	0
	Srna	3 922	1 182	762	1	359	1 122	0
	Srnča	2 270	757	503	1	202	706	0
	Spolu	9 894	3 147	2 327	2	693	3 022	0
ostat. prenajaté revíry	Srnec	895	286	221	0	35	256	0
	Srna	838	242	131	0	98	229	0
	Srnča	570	175	95	0	60	155	0
	Spolu	2 303	703	447	0	193	640	0
poľov. revíry spolu	Srnec	5 402	1 635	1 377	0	194	1 571	0
	Srna	5 525	1 533	927	1	519	1 447	0
	Srnča	3 290	1 026	627	1	308	936	0
	Spolu	14 217	4 194	2 931	2	1 021	3 954	0

7. Diviacia zver

Bratislavský kraj

Typ revíru	Druh zveri	JKS k	Plán	Úbytok zveri			Spolu	Zazve- rovanie
		31.3.2015	lovu	Odstrel	Odchyt	Úhyn		
režijné revíry Lesov SR	Diviak	0	4	3	0	1	4	0
	Diviačica	0	6	6	0	0	6	0
	Lanštiak	30	13	11	0	2	13	0
	Diviača	25	52	51	0	1	52	0
	Spolu	55	75	71	0	4	75	0
revíry ostat. štát. org.	Diviak	35	22	12	0	0	12	0
	Diviačica	52	39	35	0	0	35	0
	Lanštiak	98	70	68	0	1	69	0
	Diviača	133	169	123	0	0	123	0
	Spolu	318	300	238	0	1	239	0
režijné revíry neštát. sub.	Diviak	4	3	1	0	0	1	0
	Diviačica	4	3	0	0	0	0	0
	Lanštiak	14	18	30	0	0	30	0
	Diviača	26	53	54	0	0	54	0
	Spolu	48	77	85	0	0	85	0
prenajaté revíry SPZ	Diviak	75	92	67	0	7	74	0
	Diviačica	90	91	62	0	13	75	0
	Lanštiak	194	409	546	0	11	557	0
	Diviača	380	872	971	0	31	1 002	0
	Spolu	739	1 464	1 646	0	62	1 708	0
ostat. prenajaté revíry	Diviak	46	51	32	0	1	33	0
	Diviačica	52	55	47	0	2	49	0
	Lanštiak	124	276	273	1	0	274	0
	Diviača	252	552	513	1	2	516	0
	Spolu	474	934	865	2	5	872	0
pořov. revíry spolu	Diviak	160	172	115	0	9	124	0
	Diviačica	198	194	150	0	15	165	0
	Lanštiak	460	786	928	1	14	943	0
	Diviača	816	1 698	1 712	1	34	1 747	0
	Spolu	1 634	2 850	2 905	2	72	2 979	0

Trnavský kraj

Typ revíru	Druh zveri	JKS k	Plán	Úbytok zveri			Spolu	Zazve- rovanie
		31.3.2015	lovu	Odstrel	Odchyt	Úhyn		
režijné revíry Lesov SR	Diviak	4	3	2	0	0	2	0
	Diviačica	5	3	1	0	0	1	0
	Lanštiak	14	7	2	0	0	2	0
	Diviača	12	24	13	0	0	13	0
	Spolu	35	37	18	0	0	18	0
režijné revíry neštát. sub.	Diviak	10	9	8	0	0	8	0
	Diviačica	11	9	6	0	0	6	0
	Lanštiak	23	40	41	0	0	41	0
	Diviača	49	96	79	0	1	80	0
	Spolu	93	154	134	0	1	135	0
prenajaté revíry SPZ	Diviak	126	128	117	0	12	129	0
	Diviačica	156	133	94	0	12	106	0
	Lanštiak	442	547	801	0	23	824	0
	Diviača	714	1 181	1 066	0	39	1 105	0
	Spolu	1 438	1 989	2 078	0	86	2 164	0
ostat. prenájaté revíry	Diviak	73	48	39	0	3	42	0
	Diviačica	86	54	45	0	0	45	0
	Lanštiak	184	195	256	0	1	257	0
	Diviača	307	561	517	0	2	519	0
	Spolu	650	858	857	0	6	863	0
poľov. revíry spolu	Diviak	213	188	166	0	15	181	0
	Diviačica	258	199	146	0	12	158	0
	Lanštiak	663	789	1 100	0	24	1 124	0
	Diviača	1 082	1 862	1 675	0	42	1 717	0
	Spolu	2 216	3 038	3 087	0	93	3 180	0

Trenčiansky kraj

Typ revíru	Druh zveri	JKS k	Plán	Úbytok zveri			Spolu	Zazve- rovanie
		31.3.2015	lovu	Odstrel	Odchyt	Úhyn		
režijné revíry Lesov SR	Diviak	33	24	17	0	0	17	0
	Diviačica	35	24	24	0	1	25	0
	Lanštiak	54	73	111	0	0	111	0
	Diviača	122	211	217	0	2	219	0
	Spolu	244	332	369	0	3	372	0
režijné revíry neštát. sub.	Diviak	6	5	1	0	0	1	0
	Diviačica	10	7	5	0	0	5	0
	Lanštiak	20	18	11	0	0	11	0
	Diviača	32	39	26	0	0	26	0
	Spolu	68	69	43	0	0	43	0
prenajaté revíry SPZ	Diviak	359	244	162	0	8	170	0
	Diviačica	460	341	245	0	25	270	0
	Lanštiak	1 141	1 475	2 097	0	46	2 143	0
	Diviača	1 878	3 303	3 707	0	83	3 790	0
	Spolu	3 838	5 363	6 211	0	162	6 373	0
ostat. prenajaté revíry	Diviak	173	94	54	1	1	56	0
	Diviačica	230	144	99	0	2	101	0
	Lanštiak	524	664	883	0	8	891	0
	Diviača	906	1 466	1 583	0	11	1 594	0
	Spolu	1 833	2 368	2 619	1	22	2 642	0
poľov. revíry spolu	Diviak	571	367	234	1	9	244	0
	Diviačica	735	516	373	0	28	401	0
	Lanštiak	1 739	2 230	3 102	0	54	3 156	0
	Diviača	2 938	5 019	5 533	0	96	5 629	0
	Spolu	5 983	8 132	9 242	1	187	9 430	0

Nitriansky kraj

Typ revíru	Druh zveri	JKS k	Plán	Úbytok zveri			Spolu	Zazve- rovanie
		31.3.2015	lovu	Odstrel	Odchyt	Úhyn		
režijné revíry Lesov SR	Diviak	80	42	32	0	1	33	0
	Diviačica	78	43	31	0	2	33	0
	Lanštiak	116	222	210	0	3	213	0
	Diviača	258	326	299	0	12	311	0
	Spolu	532	633	572	0	18	590	0
revíry ostat. štát. org.	Diviača	0	0	1	0	0	1	0
	Spolu	0	0	1	0	0	1	0
režijné revíry neštát. sub.	Diviak	6	4	0	0	0	0	0
	Diviačica	8	3	2	0	0	2	0
	Lanštiak	32	35	15	0	0	15	0
	Diviača	37	27	17	0	0	17	0
	Spolu	83	69	34	0	0	34	0
prenajaté revíry SPZ	Diviak	183	134	194	0	4	198	0
	Diviačica	245	146	157	0	7	164	0
	Lanštiak	598	757	1 682	0	21	1 703	0
	Diviača	733	1 392	1 792	0	15	1 807	0
	Spolu	1 759	2 429	3 825	0	47	3 872	0
ostat. prenajaté revíry	Diviak	167	99	129	0	3	132	0
	Diviačica	200	107	113	0	0	113	0
	Lanštiak	373	400	712	0	5	717	0
	Diviača	578	916	789	0	6	795	0
	Spolu	1 318	1 522	1 743	0	14	1 757	0
poľov. revíry spolu	Diviak	436	279	355	0	8	363	0
	Diviačica	531	299	303	0	9	312	0
	Lanštiak	1 119	1 414	2 619	0	29	2 648	0
	Diviača	1 606	2 661	2 898	0	33	2 931	0
	Spolu	3 692	4 653	6 175	0	79	6 254	0

Žilinský kraj

Typ revíru	Druh zveri	JKS k	Plán	Úbytok zveri			Spolu	Zazve- rovanie
		31.3.2015	lovu	Odstrel	Odchyt	Úhyn		
režijné revíry Lesov SR	Diviak	44	7	5	0	0	5	0
	Diviačica	42	5	2	0	2	4	0
	Lanštiak	49	33	25	0	2	27	0
	Diviača	79	86	59	0	7	66	0
	Spolu	214	131	91	0	11	102	0
revíry ostat. štát. org.	Diviak	7	2	0	0	0	0	0
	Diviačica	6	3	0	0	0	0	0
	Lanštiak	8	8	7	0	0	7	0
	Diviača	10	29	10	0	2	12	0
	Spolu	31	42	17	0	2	19	0
režijné revíry neštát. sub.	Diviak	24	11	8	0	1	9	0
	Diviačica	21	9	8	0	0	8	0
	Lanštiak	36	62	56	0	1	57	0
	Diviača	93	131	125	0	0	125	0
	Spolu	174	213	197	0	2	199	0
prenajaté revíry SPZ	Diviak	314	190	151	0	4	155	0
	Diviačica	333	145	122	0	17	139	0
	Lanštiak	761	1 231	1 167	0	37	1 204	0
	Diviača	1 373	2 182	2 046	0	52	2 098	0
	Spolu	2 781	3 748	3 486	0	110	3 596	0
ostat. prenajaté revíry	Diviak	162	130	88	0	4	92	0
	Diviačica	180	76	57	0	17	74	0
	Lanštiak	341	644	610	0	11	621	0
	Diviača	731	1 285	1 181	0	37	1 218	0
	Spolu	1 414	2 135	1 936	0	69	2 005	0
poľov. revíry spolu	Diviak	551	340	252	0	9	261	0
	Diviačica	582	238	189	0	36	225	0
	Lanštiak	1 195	1 978	1 865	0	51	1 916	0
	Diviača	2 286	3 713	3 421	0	98	3 519	0
	Spolu	4 614	6 269	5 727	0	194	5 921	0

Banskobystrický kraj

Typ revíru	Druh zveri	JKS k	Plán	Úbytok zveri			Spolu	Zazve- rovanie
		31.3.2015	lovu	Odstrel	Odchyt	Úhyn		
režijné revíry Lesov SR	Diviak	154	67	50	0	4	54	0
	Diviačica	143	67	51	0	3	54	0
	Lanštiak	313	255	253	0	4	257	0
	Diviača	396	493	437	10	3	450	0
	Spolu	1 006	882	791	10	14	815	0
revíry ostat. štát. org.	Diviak	58	28	23	0	0	23	0
	Diviačica	78	46	37	0	0	37	0
	Lanštiak	88	131	126	0	1	127	0
	Diviača	196	270	216	6	8	230	0
	Spolu	420	475	402	6	9	417	0
režijné revíry neštát. sub.	Diviak	99	52	36	0	2	38	0
	Diviačica	115	64	53	0	3	56	0
	Lanštiak	215	249	223	0	3	226	0
	Diviača	278	550	452	0	6	458	0
	Spolu	707	915	764	0	14	778	0
prenajaté revíry SPZ	Diviak	615	448	373	0	5	378	0
	Diviačica	681	473	420	0	12	432	0
	Lanštiak	1 252	2 039	2 376	0	19	2 395	0
	Diviača	2 326	4 253	3 875	0	48	3 923	0
	Spolu	4 874	7 213	7 044	0	84	7 128	0
ostat. prenaté revíry	Diviak	482	403	343	0	11	354	0
	Diviačica	528	430	356	0	13	369	0
	Lanštiak	1 026	1 371	1 489	0	13	1 502	0
	Diviača	1 671	3 242	2 838	0	45	2 883	0
	Spolu	3 707	5 446	5 026	0	82	5 108	0
poľov. revíry spolu	Diviak	1 408	998	825	0	22	847	0
	Diviačica	1 545	1 080	917	0	31	948	0
	Lanštiak	2 894	4 045	4 467	0	40	4 507	0
	Diviača	4 867	8 808	7 818	16	110	7 944	0
	Spolu	10 714	14 931	14 027	16	203	14 246	0

Prešovský kraj

Typ revíru	Druh zveri	JKS k	Plán	Úbytok zveri			Spolu	Zazve- rovanie
		31.3.2015	lovu	Odstrel	Odchyt	Úhyn		
režijné revíry Lesov SR	Diviak	41	18	12	0	0	12	0
	Diviačica	54	21	16	0	0	16	0
	Lanštiak	98	77	58	1	4	63	0
	Diviača	161	215	253	0	5	258	0
	Spolu	354	331	339	1	9	349	0
revíry ostat. štát. org.	Diviak	79	35	17	1	2	20	0
	Diviačica	86	30	14	0	3	17	0
	Lanštiak	124	157	142	0	4	146	0
	Diviača	258	357	258	12	4	274	0
	Spolu	547	579	431	13	13	457	0
režijné revíry neštát. sub.	Diviak	33	15	6	0	0	6	0
	Diviačica	39	11	9	0	1	10	0
	Lanštiak	82	55	46	0	1	47	0
	Diviača	134	147	104	0	1	105	0
	Spolu	288	228	165	0	3	168	0
prenajaté revíry SPZ	Diviak	582	349	261	0	14	275	0
	Diviačica	668	397	299	0	18	317	0
	Lanštiak	1 373	1 563	1 431	0	21	1 452	0
	Diviača	2 428	3 587	3 063	0	78	3 141	0
	Spolu	5 051	5 896	5 054	0	131	5 185	0
ostat. prenajaté revíry	Diviak	152	95	74	0	2	76	0
	Diviačica	178	99	80	0	6	86	0
	Lanštiak	353	387	352	0	7	359	0
	Diviača	596	932	825	0	16	841	0
	Spolu	1 279	1 513	1 331	0	31	1 362	0
poľov. revíry spolu	Diviak	887	512	370	1	18	389	0
	Diviačica	1 025	558	418	0	28	446	0
	Lanštiak	2 030	2 239	2 029	1	37	2 067	0
	Diviača	3 577	5 238	4 503	12	104	4 619	0
	Spolu	7 519	8 547	7 320	14	187	7 521	0

Košický kraj

Typ revíru	Druh zveri	JKS k	Plán	Úbytok zveri			Spolu	Zazve- rovanie
		31.3.2015	lovu	Odstrel	Odchyt	Úhyn		
režijné revíry Lesov SR	Diviak	117	52	28	0	0	28	0
	Diviačica	119	45	24	0	0	24	0
	Lanštiak	219	193	124	27	2	153	22
	Diviača	352	362	157	51	2	210	56
	Spolu	807	652	333	78	4	415	78
revíry ostat. štát. org.	Diviak	6	4	3	0	0	3	0
	Diviačica	6	3	5	0	0	5	0
	Lanštiak	8	8	76	0	0	76	0
	Diviača	15	20	63	0	0	63	0
	Spolu	35	35	147	0	0	147	0
režijné revíry neštát. sub.	Diviak	31	19	13	0	0	13	0
	Diviačica	42	24	16	0	0	16	0
	Lanštiak	78	86	102	0	2	104	0
	Diviača	108	189	175	0	10	185	0
	Spolu	259	318	306	0	12	318	0
prenajaté revíry SPZ	Diviak	324	207	158	0	8	166	0
	Diviačica	395	215	162	0	10	172	0
	Lanštiak	910	1 179	1 510	0	19	1 529	0
	Diviača	1 365	1 972	1 938	0	44	1 982	0
	Spolu	2 994	3 573	3 768	0	81	3 849	0
ostat. prenajaté revíry	Diviak	118	92	69	0	4	73	0
	Diviačica	135	93	71	0	2	73	0
	Lanštiak	303	497	448	0	4	452	0
	Diviača	568	908	776	0	12	788	0
	Spolu	1 124	1 590	1 364	0	22	1 386	0
poľov. revíry spolu	Diviak	596	374	271	0	12	283	0
	Diviačica	697	380	278	0	12	290	0
	Lanštiak	1 518	1 963	2 260	27	27	2 314	22
	Diviača	2 408	3 451	3 109	51	68	3 228	56
	Spolu	5 219	6 168	5 918	78	119	6 115	78

8. Kamzík vrchovský alpský

Žilinský kraj

Typ revíru	Druh zveri	JKS k	Plán	Úbytok zveri			Spolu	Zazve- rovanie
		31.3.2015	lovu	Odstrel	Odchyt	Úhyn		
režijné revíry Lesov SR	Kamzík	18	2	1	0	1	2	0
	Kamzica	25	1	1	0	0	1	0
	Kamzíča	2	0	0	0	0	0	0
	Spolu	45	3	2	0	1	3	0
prenajaté revíry SPZ	Kamzík	13	2	1	0	0	1	0
	Kamzica	13	0	0	0	0	0	0
	Kamzíča	2	0	0	0	0	0	0
	Spolu	28	2	1	0	0	1	0
poľov. revíry spolu	Kamzík	31	4	2	0	1	3	0
	Kamzica	38	1	1	0	0	1	0
	Kamzíča	4	0	0	0	0	0	0
	Spolu	73	5	3	0	1	4	0

Prešovský kraj

Typ revíru	Druh zveri	JKS k	Plán	Úbytok zveri			Spolu	Zazve- rovanie
		31.3.2015	lovu	Odstrel	Odchyt	Úhyn		
prenajaté revíry SPZ	Kamzík	2	0	0	0	0	0	0
	Kamzica	2	0	0	0	0	0	0
	Spolu	4	0	0	0	0	0	0
poľov. revíry spolu	Kamzík	2	0	0	0	0	0	0
	Kamzica	2	0	0	0	0	0	0
	Spolu	4	0	0	0	0	0	0

Košický kraj

Typ revíru	Druh zveri	JKS k	Plán	Úbytok zveri			Spolu	Zazve- rovanie
		31.3.2015	lovu	Odstrel	Odchyt	Úhyn		
režijné revíry Lesov SR	Kamzík	33	3	4	0	0	4	0
	Kamzica	33	2	2	0	0	2	0
	Kamzíča	16	0	0	0	0	0	0
	Spolu	82	5	6	0	0	6	0
prenajaté revíry SPZ	Kamzík	6	0	0	0	0	0	0
	Kamzica	7	2	2	0	0	2	0
	Kamzíča	4	0	0	0	0	0	0
	Spolu	17	2	2	0	0	2	0
poľov. revíry spolu	Kamzík	39	3	4	0	0	4	0
	Kamzica	40	4	4	0	0	4	0
	Kamzíča	20	0	0	0	0	0	0
	Spolu	99	7	8	0	0	8	0

9. Malá zver podliehajúca poľovníckemu plánovaniu

Bratislavský kraj

Typ revíru	Druh zveri	JKS k	Plán	Úbytok zveri			Spolu	Zazve- rovanie
		31.3.2015	lovu	Odstrel	Odchyt	Úhyn		
revíry ostat. štát. org.	Bažant poľovný – kohút	16	0	0	0	0	0	0
	Bažant poľovný – sliepka	27	0	0	0	0	0	0
	Bažant spolu	43	0	0	0	0	0	0
	Jarabica poľná	22	0	0	0	0	0	0
	Zajac poľný	64	0	0	0	0	0	0
	Spolu	129	0	0	0	0	0	0
režijné revíry neštát. sub.	Bažant poľovný – kohút	37	31	31	0	0	31	0
	Bažant poľovný – sliepka	83	0	0	0	0	0	0
	Bažant spolu	120	31	31	0	0	31	0
	Jarabica poľná	110	0	0	0	0	0	0
	Zajac poľný	583	75	75	0	0	75	0
	Spolu	813	106	106	0	0	106	0
prenajaté revíry SPZ	Bažant poľovný – kohút	3 165	3 565	3 183	0	201	3 384	2 086
	Bažant poľovný – sliepka	3 673	67	55	0	50	105	395
	Bažant spolu	6 838	3 632	3 238	0	251	3 489	2 481
	Jarabica poľná	32	0	0	0	0	0	0
	Zajac poľný	10 489	1 325	995	170	124	1 289	50
	Spolu	17 359	4 957	4 233	170	375	4 778	2 531
ostat. prenajaté revíry	Bažant poľovný – kohút	2 468	436	436	0	17	453	250
	Bažant poľovný – sliepka	1 378	0	0	0	8	8	40
	Bažant spolu	3 846	436	436	0	25	461	290
	Jarabica poľná	25	0	0	0	0	0	0
	Zajac poľný	3 783	457	220	10	23	253	0
	Spolu	7 654	893	656	10	48	714	290
poľov. revíry spolu	Bažant poľovný – kohút	5 686	4 032	3 650	0	218	3 868	2 336
	Bažant poľovný – sliepka	5 161	67	55	0	58	113	435
	Bažant spolu	10 847	4 099	3 705	0	276	3 981	2 771
	Jarabica poľná	189	0	0	0	0	0	0
	Zajac poľný	14 919	1 857	1 290	180	147	1 617	50
	Spolu	25 955	5 956	4 995	180	423	5 598	2 821

Trnavský kraj

Typ revíru	Druh zveri	JKS k	Plán	Úbytok zveri			Zazve-	
		31.3.2015	lovu	Odstrel	Odchyt	Úhyn	Spolu	rovanie
režijné revíry neštát. sub.	Bažant poľovný – kohút	20	0	0	0	0	0	0
	Bažant poľovný – sliepka	30	0	0	0	0	0	0
	Bažant spolu	50	0	0	0	0	0	0
	Zajac poľný	180	0	0	0	3	3	0
	Spolu	230	0	0	0	3	3	0
prenajaté revíry SPZ	Bažant poľovný – kohút	14 572	17 761	14 994	1	438	15 433	5 875
	Bažant poľovný – sliepka	31 120	6 793	4 731	25	471	5 227	4 347
	Bažant spolu	45 692	24 554	19 725	26	909	20 660	10 222
	Jarabica poľná	592	800	775	0	26	801	900
	Zajac poľný	51 329	8 907	6 549	1 140	493	8 182	177
Spolu	97 613	34 261	27 049	1 166	1 428	29 643	11 299	
ostat. prenajaté revíry	Bažant poľovný – kohút	2 376	4 115	4 016	0	83	4 099	2 945
	Bažant poľovný – sliepka	4 024	1 222	1 152	0	10	1 162	1 092
	Bažant spolu	6 400	5 337	5 168	0	93	5 261	4 037
	Jarabica poľná	104	400	0	0	0	0	400
	Zajac poľný	7 214	1 267	817	197	7	1 021	0
Spolu	13 718	7 004	5 985	197	100	6 282	4 437	
poľov. revíry spolu	Bažant poľovný – kohút	16 968	21 876	19 010	1	521	19 532	8 820
	Bažant poľovný – sliepka	35 174	8 015	5 883	25	481	6 389	5 439
	Bažant spolu	52 142	29 891	24 893	26	1 002	25 921	14 259
	Jarabica poľná	696	1 200	775	0	26	801	1 300
	Zajac poľný	58 723	10 174	7 366	1 337	503	9 206	177
Spolu	111 561	41 265	33 034	1 363	1 531	35 928	15 736	

Trenčiansky kraj

Typ revíru	Druh zveri	JKS k	Plán	Úbytok zveri			Zazve-	
		31.3.2015	lovu	Odstrel	Odchyt	Úhyn	Spolu	rovanie
režijné revíry Lesov SR	Jariabok lesný	10	0	0	0	0	0	0
	Spolu	10	0	0	0	0	0	0
prenajaté revíry SPZ	Bažant poľovný – kohút	1 238	335	303	0	25	328	369
	Bažant poľovný – sliepka	1 663	5	5	0	20	25	399
	Bažant spolu	2 901	340	308	0	45	353	768
	Jarabica poľná	274	0	0	0	5	5	0
	Jariabok lesný	89	0	0	0	0	0	0
	Zajac poľný	3 055	97	49	0	91	140	0
	Spolu	6 319	437	357	0	141	498	768
ostat. prenajaté revíry	Bažant poľovný – kohút	522	80	47	0	0	47	105
	Bažant poľovný – sliepka	723	0	0	0	1	1	160
	Bažant spolu	1 245	80	47	0	1	48	265
	Jarabica poľná	107	0	0	0	0	0	0
	Jariabok lesný	18	0	0	0	0	0	0
	Zajac poľný	802	3	0	0	2	2	0
	Spolu	2 172	83	47	0	3	50	265
poľov. revíry spolu	Bažant poľovný – kohút	1 760	415	350	0	25	375	474
	Bažant poľovný – sliepka	2 386	5	5	0	21	26	559
	Bažant spolu	4 146	420	355	0	46	401	1 033
	Jarabica poľná	381	0	0	0	5	5	0
	Jariabok lesný	117	0	0	0	0	0	0
	Zajac poľný	3 857	100	49	0	93	142	0
	Spolu	8 501	520	404	0	144	548	1 033

Nitriansky kraj

Typ revíru	Druh zveri	JKS k	Plán	Úbytok zveri			Zazve- rovanie	
		31.3.2015	lovu	Odstrel	Odchyt	Úhyn		Spolu
režijné revíry Lesov SR	Bažant poľovný – kohút	270	8 420	6 271	0	2 411	8 682	11 426
	Bažant poľovný – sliepka	430	8 680	7 091	0	2 412	9 503	15 726
	Bažant spolu	700	17 100	13 362	0	4 823	18 185	27 152
	Zajac poľný	169	0	0	0	0	0	0
	Spolu	869	17 100	13 362	0	4 823	18 185	27 152
revíry ostat. štát. org.	Bažant poľovný – kohút	8	1 750	1 750	0	0	1 750	1 750
	Bažant poľovný – sliepka	15	1 750	1 750	0	0	1 750	1 750
	Bažant spolu	23	3 500	3 500	0	0	3 500	3 500
	Zajac poľný	20	0	0	0	0	0	0
	Spolu	43	3 500	3 500	0	0	3 500	3 500
režijné revíry neštát. sub.	Bažant poľovný – kohút	110	62	56	0	0	56	0
	Bažant poľovný – sliepka	410	0	0	0	0	0	0
	Bažant spolu	520	62	56	0	0	56	0
	Zajac poľný	173	9	7	0	8	15	0
	Spolu	693	71	63	0	8	71	0
prenajaté revíry SPZ	Bažant poľovný – kohút	12 515	13 312	12 569	0	486	13 055	6 895
	Bažant poľovný – sliepka	19 903	2 158	2 199	6	476	2 681	2 678
	Bažant spolu	32 418	15 470	14 768	6	962	15 736	9 573
	Jarabica poľná	569	500	335	0	2	337	940
	Zajac poľný	34 826	5 287	3 741	813	1 023	5 577	20
	Spolu	67 813	21 257	18 844	819	1 987	21 650	10 533
ostat. prenajaté revíry	Bažant poľovný – kohút	4 530	7 323	9 015	0	87	9 102	8 330
	Bažant poľovný – sliepka	5 051	3 207	3 051	0	62	3 113	3 280
	Bažant spolu	9 581	10 530	12 066	0	149	12 215	11 610
	Jarabica poľná	255	300	295	0	0	295	298
	Jariabok lesný	3	0	0	0	0	0	0
	Zajac poľný	10 048	1 066	915	23	42	980	69
	Spolu	19 887	11 896	13 276	23	191	13 490	11 977
poľov. revíry spolu	Bažant poľovný – kohút	17 433	30 867	29 661	0	2 984	32 645	28 401
	Bažant poľovný – sliepka	25 809	15 795	14 091	6	2 950	17 047	23 434
	Bažant spolu	43 242	46 662	43 752	6	5 934	49 692	51 835
	Jarabica poľná	824	800	630	0	2	632	1 238
	Jariabok lesný	3	0	0	0	0	0	0
	Zajac poľný	45 236	6 362	4 663	836	1 073	6 572	89
	Spolu	89 305	53 824	49 045	842	7 009	56 896	53 162

Žilinský kraj

Typ revíru	Druh zveri	JKS k	Plán	Úbytok zveri			Spolu	Zazve- rovanie
		31.3.2015	lovu	Odstrel	Odchyt	Úhyn		
režijné revíry Lesov SR	Jariabok lesný	195	12	4	0	0	4	0
	Zajac poľný	7	0	0	0	0	0	0
	Spolu	202	12	4	0	0	4	0
revíry ostat. štát. org.	Jarabica poľná	42	0	0	0	0	0	0
	Jariabok lesný	54	0	0	0	0	0	0
	Zajac poľný	38	0	0	0	0	0	0
	Spolu	134	0	0	0	0	0	0
režijné revíry neštát. sub.	Jarabica poľná	21	0	0	0	0	0	0
	Jariabok lesný	96	0	0	0	0	0	0
	Zajac poľný	80	0	0	0	0	0	0
	Spolu	197	0	0	0	0	0	0
prenajaté revíry SPZ	Bažant poľovný – kohút	71	200	184	0	0	184	270
	Bažant poľovný – sliepka	104	50	50	0	0	50	120
	Bažant spolu	175	250	234	0	0	234	390
	Jarabica poľná	358	0	0	0	14	14	0
	Jariabok lesný	814	0	0	0	23	23	0
	Zajac poľný	1 415	30	8	0	47	55	0
	Spolu	2 762	280	242	0	84	326	390
ostat. prenajaté revíry	Bažant poľovný – kohút	107	45	151	0	9	160	160
	Bažant poľovný – sliepka	165	15	33	0	11	44	110
	Bažant spolu	272	60	184	0	20	204	270
	Jarabica poľná	53	0	0	0	0	0	0
	Jariabok lesný	318	2	0	0	5	5	0
	Zajac poľný	778	22	21	0	30	51	0
	Spolu	1 421	84	205	0	55	260	270
poľov. revíry spolu	Bažant poľovný – kohút	178	245	335	0	9	344	430
	Bažant poľovný – sliepka	269	65	83	0	11	94	230
	Bažant spolu	447	310	418	0	20	438	660
	Jarabica poľná	474	0	0	0	14	14	0
	Jariabok lesný	1 477	14	4	0	28	32	0
	Zajac poľný	2 318	52	29	0	77	106	0
	Spolu	4 716	376	451	0	139	590	660

Banskobystrický kraj

Typ revíru	Druh zveri	JKS k	Plán	Úbytok zveri			Spolu	Zazve- rovanie
		31.3.2015	lovu	Odstrel	Odchyt	Úhyn		
režijné revíry Lesov SR	Bažant poľovný – kohút	15	0	0	0	0	0	0
	Bažant poľovný – sliepka	60	0	0	0	0	0	0
	Bažant spolu	75	0	0	0	0	0	0
	Jariabok lesný	40	0	0	0	0	0	0
	Zajac poľný	53	0	0	0	0	0	0
	Spolu	168	0	0	0	0	0	0
revíry ostat. štát. org.	Bažant poľovný – kohút	84	0	0	0	0	0	0
	Bažant poľovný – sliepka	55	0	0	0	0	0	0
	Bažant spolu	139	0	0	0	0	0	0
	Jarabica poľná	10	0	0	0	0	0	0
	Jariabok lesný	6	0	0	0	0	0	0
	Zajac poľný	71	0	0	0	0	0	0
Spolu	226	0	0	0	0	0	0	
režijné revíry neštát. sub.	Bažant poľovný – kohút	8	0	0	0	0	0	0
	Bažant poľovný – sliepka	10	0	0	0	0	0	0
	Bažant spolu	18	0	0	0	0	0	0
	Jarabica poľná	56	0	0	0	0	0	0
	Jariabok lesný	44	0	0	0	0	0	0
	Zajac poľný	44	0	0	0	0	0	0
Spolu	162	0	0	0	0	0	0	
prenajaté revíry SPZ	Bažant poľovný – kohút	2 450	232	136	0	11	147	0
	Bažant poľovný – sliepka	3 766	0	0	0	8	8	0
	Bažant spolu	6 216	232	136	0	19	155	0
	Jarabica poľná	234	0	0	0	0	0	0
	Jariabok lesný	243	0	0	0	0	0	0
	Zajac poľný	2 443	3	7	0	19	26	0
Spolu	9 136	235	143	0	38	181	0	
ostat. prenajaté revíry	Bažant poľovný – kohút	1 905	422	311	0	0	311	210
	Bažant poľovný – sliepka	2 877	3	1	0	4	5	20
	Bažant spolu	4 782	425	312	0	4	316	230
	Jarabica poľná	95	0	0	0	0	0	0
	Jariabok lesný	159	0	0	0	0	0	0
	Zajac poľný	1 592	7	4	0	5	9	0
Spolu	6 628	432	316	0	9	325	230	
poľov. revíry spolu	Bažant poľovný – kohút	4 462	654	447	0	11	458	210
	Bažant poľovný – sliepka	6 768	3	1	0	12	13	20
	Bažant spolu	11 230	657	448	0	23	471	230
	Jarabica poľná	395	0	0	0	0	0	0
	Jariabok lesný	492	0	0	0	0	0	0
	Zajac poľný	4 203	10	11	0	24	35	0
Spolu	16 320	667	459	0	47	506	230	

Prešovský kraj

Typ revíru	Druh zveri	JKS k	Plán	Úbytok zveri			Zazve- rovanie	
		31.3.2015	lovu	Odstrel	Odchyt	Úhyn		Spolu
režijné revíry Lesov SR	Bažant poľovný – kohút	10	0	0	0	0	0	0
	Bažant poľovný – sliepka	12	0	0	0	0	0	0
	Bažant spolu	22	0	0	0	0	0	0
	Jarabica poľná	20	0	0	0	0	0	0
	Jariabok lesný	15	0	0	0	0	0	0
	Zajac poľný	11	0	0	0	0	0	0
	Spolu	68	0	0	0	0	0	0
revíry ostat. štát. org.	Bažant poľovný – kohút	136	0	0	0	0	0	0
	Bažant poľovný – sliepka	1	0	0	0	0	0	0
	Bažant spolu	137	0	0	0	0	0	0
	Jarabica poľná	68	0	0	0	0	0	0
	Jariabok lesný	20	0	0	0	0	0	0
	Zajac poľný	85	0	0	0	0	0	0
	Spolu	310	0	0	0	0	0	0
režijné revíry neštát. sub.	Jariabok lesný	21	1	0	0	0	0	0
	Zajac poľný	9	0	0	0	0	0	0
	Spolu	30	1	0	0	0	0	0
prenajaté revíry SPZ	Bažant poľovný – kohút	2 048	127	68	0	59	127	100
	Bažant poľovný – sliepka	2 471	0	0	0	33	33	200
	Bažant spolu	4 519	127	68	0	92	160	300
	Jarabica poľná	1 421	0	0	0	22	22	0
	Jariabok lesný	334	2	0	0	1	1	0
	Zajac poľný	2 080	0	0	0	24	24	0
	Spolu	8 354	129	68	0	139	207	300
ostat. prenajaté revíry	Bažant poľovný – kohút	456	15	15	0	0	15	0
	Bažant poľovný – sliepka	516	0	0	0	0	0	0
	Bažant spolu	972	15	15	0	0	15	0
	Jarabica poľná	31	0	0	0	0	0	0
	Jariabok lesný	26	0	0	0	0	0	0
	Zajac poľný	325	0	0	0	0	0	0
	Spolu	1 354	15	15	0	0	15	0
poľov. revíry spolu	Bažant poľovný – kohút	2 650	142	83	0	59	142	100
	Bažant poľovný – sliepka	3 000	0	0	0	33	33	200
	Bažant spolu	5 650	142	83	0	92	175	300
	Jarabica poľná	1 540	0	0	0	22	22	0
	Jariabok lesný	416	3	0	0	1	1	0
	Zajac poľný	2 510	0	0	0	24	24	0
	Spolu	10 116	145	83	0	139	222	300

Košický kraj

Typ revíru	Druh zveri	JKS k	Plán	Úbytok zveri			Zazve- rovanie	
		31.3.2015	lovu	Odstrel	Odchyt	Úhyn		Spolu
režijné revíry Lesov SR	Bažant poľovný – kohút	127	410	7	0	0	7	0
	Bažant poľovný – sliepka	357	400	0	0	0	0	0
	Bažant spolu	484	810	7	0	0	7	0
	Jariabok lesný	86	0	0	0	0	0	0
	Zajac poľný	256	0	0	0	0	0	0
	Spolu	826	810	7	0	0	7	0
revíry ostat. štát. org.	Bažant poľovný – kohút	200	2 500	1 500	0	0	1 500	2 500
	Bažant poľovný – sliepka	300	2 500	1 300	0	0	1 300	2 500
	Bažant spolu	500	5 000	2 800	0	0	2 800	5 000
	Zajac poľný	57	0	0	0	0	0	0
	Spolu	557	5 000	2 800	0	0	2 800	5 000
režijné revíry neštát. sub.	Bažant poľovný – kohút	103	15	15	0	0	15	0
	Bažant poľovný – sliepka	253	0	0	0	0	0	0
	Bažant spolu	356	15	15	0	0	15	0
	Jarabica poľná	2	0	0	0	0	0	0
	Jariabok lesný	4	0	0	0	0	0	0
	Zajac poľný	409	10	8	0	2	10	0
	Spolu	771	25	23	0	2	25	0
preajaté revíry SPZ	Bažant poľovný – kohút	10 351	4 884	3 908	0	93	4 001	1 970
	Bažant poľovný – sliepka	15 877	1 580	1 356	0	72	1 428	1 910
	Bažant spolu	26 228	6 464	5 264	0	165	5 429	3 880
	Jarabica poľná	293	0	0	0	0	0	0
	Jariabok lesný	91	0	0	0	0	0	0
	Zajac poľný	25 224	1 003	646	0	117	763	0
	Spolu	51 836	7 467	5 910	0	282	6 192	3 880
ostat. preajaté revíry	Bažant poľovný – kohút	1 673	412	315	0	61	376	220
	Bažant poľovný – sliepka	2 465	30	31	0	103	134	160
	Bažant spolu	4 138	442	346	0	164	510	380
	Jarabica poľná	298	0	0	0	50	50	0
	Jariabok lesný	32	0	0	0	0	0	0
	Zajac poľný	3 757	123	64	0	49	113	0
	Spolu	8 225	565	410	0	263	673	380
poľov. revíry spolu	Bažant poľovný – kohút	12 454	8 221	5 745	0	154	5 899	4 690
	Bažant poľovný – sliepka	19 252	4 510	2 687	0	175	2 862	4 570
	Bažant spolu	31 706	12 731	8 432	0	329	8 761	9 260
	Jarabica poľná	593	0	0	0	50	50	0
	Jariabok lesný	213	0	0	0	0	0	0
	Zajac poľný	29 703	1 136	718	0	168	886	0
	Spolu	62 215	13 867	9 150	0	547	9 697	9 260

10. Ostatná malá zver

Bratislavský kraj

Typ revíru	Druh zveri	JKS k	Plán	Úbytok zveri			Spolu	Zazve- rovanie
		31.3.2015	lovu	Odstrel	Odchyt	Úhyn		
revíry ostat. štát. org.	Kačica divá	41		1 813	0	311	2 124	2 662
	Spolu	41		1 813	0	311	2 124	2 662
režijné revíry neštát. sub.	Kačica divá	0		12	0	0	12	0
	Spolu	0		12	0	0	12	0
prenajaté revíry SPZ	Chochlačka sivá	40		4	0	0	4	0
	Chochlačka vrkočatá	24		4	0	0	4	0
	Kačica divá	2 298		1 235	0	161	1 396	400
	Králik divý	63		0	0	4	4	0
	Spolu	2 425		1 243	0	165	1 408	400
ostat. prenajaté revíry	Chochlačka sivá	20		0	0	0	0	0
	Chochlačka vrkočatá	20		0	0	0	0	0
	Kačica divá	460		142	0	0	142	0
	Spolu	500		142	0	0	142	0
pořov. revíry spolu	Chochlačka sivá	60		4	0	0	4	0
	Chochlačka vrkočatá	44		4	0	0	4	0
	Kačica divá	2 799		3 202	0	472	3 674	3 062
	Králik divý	63		0	0	4	4	0
	Spolu	2 966		3 210	0	476	3 686	3 062

Trnavský kraj

Typ revíru	Druh zveri	JKS k	Plán	Úbytok zveri			Spolu	Zazve- rovanie
		31.3.2015	lovu	Odstrel	Odchyt	Úhyn		
režijné revíry neštát. sub.	Kačica divá	300		360	0	0	360	0
	Spolu	300		360	0	0	360	0
prenajaté revíry SPZ	Chochlačka sivá	72		0	0	0	0	0
	Chochlačka vrkočatá	58		0	0	0	0	0
	Kačica divá	11 637		6 126	0	20	6 146	1 000
	Králik divý	70		10	0	10	20	0
	Spolu	11 837		6 136	0	30	6 166	1 000
ostat. prenajaté revíry	Chochlačka sivá	310		13	0	0	13	0
	Chochlačka vrkočatá	360		0	0	0	0	0
	Kačica divá	2 690		674	0	0	674	0
	Spolu	3 360		687	0	0	687	0
pořov. revíry spolu	Chochlačka sivá	382		13	0	0	13	0
	Chochlačka vrkočatá	418		0	0	0	0	0
	Kačica divá	14 627		7 160	0	20	7 180	1 000
	Králik divý	70		10	0	10	20	0
	Spolu	15 497		7 183	0	30	7 213	1 000

Trenčiansky kraj

Typ revíru	Druh zveri	JKS k	Plán	Úbytok zveri			Spolu	Zazve- rovanie
		31.3.2015	lovu	Odstrel	Odchyt	Úhyn		
prenajaté revíry SPZ	Chochlačka sivá	15		0	0	0	0	0
	Kačica divá	2 875		278	0	2	280	100
	Králik divý	38		0	0	0	0	0
	Spolu	2 928		278	0	2	280	100
ostat. prenajaté revíry	Chochlačka sivá	10		0	0	0	0	0
	Chochlačka vrkočatá	15		0	0	0	0	0
	Kačica divá	1 123		149	0	0	149	0
	Králik divý	0		0	0	0	0	11
Spolu	1 148		149	0	0	149	11	
poľov. revíry spolu	Chochlačka sivá	25		0	0	0	0	0
	Chochlačka vrkočatá	15		0	0	0	0	0
	Kačica divá	3 998		427	0	2	429	100
	Králik divý	38		0	0	0	0	11
Spolu	4 076		427	0	2	429	111	

Nitriansky kraj

Typ revíru	Druh zveri	JKS k	Plán	Úbytok zveri			Spolu	Zazve- rovanie
		31.3.2015	lovu	Odstrel	Odchyt	Úhyn		
režijné revíry Lesov SR	Kačica divá	450		10	0	0	10	0
	Spolu	450		10	0	0	10	0
revíry ostat. štát. org.	Kačica divá	6		27	0	0	27	0
	Spolu	6		27	0	0	27	0
režijné revíry neštát. sub.	Kačica divá	420		44	0	0	44	0
	Spolu	420		44	0	0	44	0
prenajaté revíry SPZ	Chochlačka sivá	160		0	0	0	0	0
	Kačica divá	7 244		3 644	0	59	3 703	0
	Králik divý	121		0	0	5	5	10
	Kuropta horská	0		788	0	0	788	800
Spolu	7 525		4 432	0	64	4 496	810	
ostat. prenajaté revíry	Chochlačka sivá	32		0	0	0	0	0
	Chochlačka vrkočatá	25		0	0	0	0	0
	Kačica divá	2 699		953	0	8	961	0
	Morka divá	42		18	0	3	21	74
Spolu	2 798		971	0	11	982	74	
poľov. revíry spolu	Chochlačka sivá	192		0	0	0	0	0
	Chochlačka vrkočatá	25		0	0	0	0	0
	Kačica divá	10 819		4 678	0	67	4 745	0
	Králik divý	121		0	0	5	5	10
	Kuropta horská	0		788	0	0	788	800
	Morka divá	42		18	0	3	21	74
Spolu	11 199		5 484	0	75	5 559	884	

Žilinský kraj

Typ revíru	Druh zveri	JKS k	Plán	Úbytok zveri			Spolu	Zazve- rovanie
		31.3.2015	lovu	Odstrel	Odchyt	Úhyn		
revíry ostat. štát. org.	Kačica divá	36		0	0	0	0	0
	Spolu	36		0	0	0	0	0
režijné revíry neštát. sub.	Kačica divá	52		45	0	0	45	0
	Spolu	52		45	0	0	45	0
prenajaté revíry SPZ	Bažant jarabý	2		0	0	0	0	0
	Kačica divá	2 827		128	0	0	128	0
	Spolu	2 829		128	0	0	128	0
ostat. prenajaté revíry	Kačica divá	974		50	0	2	52	0
	Spolu	974		50	0	2	52	0
poľov. revíry spolu	Bažant jarabý	2		0	0	0	0	0
	Kačica divá	3 889		223	0	2	225	0
	Spolu	3 891		223	0	2	225	0

Banskobystrický kraj

Typ revíru	Druh zveri	JKS k	Plán	Úbytok zveri			Spolu	Zazve- rovanie
		31.3.2015	lovu	Odstrel	Odchyt	Úhyn		
režijné revíry Lesov SR	Kačica divá	24		0	0	0	0	0
	Spolu	24		0	0	0	0	0
revíry ostat. štát. org.	Kačica divá	40		0	0	0	0	0
	Spolu	40		0	0	0	0	0
režijné revíry neštát. sub.	Kačica divá	36		0	0	0	0	0
	Kuropta horská	4		0	0	0	0	0
	Spolu	40		0	0	0	0	0
prenajaté revíry SPZ	Bažant jarabý	16		0	0	0	0	0
	Chochlačka sivá	70		0	0	0	0	0
	Kačica divá	2 367		101	0	3	104	0
	Spolu	2 453		101	0	3	104	0
ostat. prenajaté revíry	Bažant jarabý	15		0	0	0	0	0
	Chochlačka sivá	10		0	0	1	1	0
	Chochlačka vrkočatá	10		0	0	0	0	0
	Kačica divá	1 442		89	0	10	99	0
	Králik divý	29		0	0	0	0	0
	Kuropta horská	4		0	0	0	0	0
	Spolu	1 510		89	0	11	100	0
poľov. revíry spolu	Bažant jarabý	31		0	0	0	0	0
	Chochlačka sivá	80		0	0	1	1	0
	Chochlačka vrkočatá	10		0	0	0	0	0
	Kačica divá	3 909		190	0	13	203	0
	Králik divý	29		0	0	0	0	0
	Kuropta horská	8		0	0	0	0	0
	Spolu	4 067		190	0	14	204	0

Prešovský kraj

Typ revíru	Druh zveri	JKS k	Plán	Úbytok zveri			Spolu	Zazve- rovanie
		31.3.2015	lovu	Odstrel	Odchyt	Úhyn		
revíry ostat. štát. org.	Kačica divá	154		0	0	0	0	0
	Spolu	154		0	0	0	0	0
prenajaté revíry SPZ	Bažant jarabý	8		0	0	0	0	0
	Chochlačka sivá	2		0	0	0	0	0
	Kačica divá	3 509		108	0	90	198	50
	Kuropta červená	10		0	0	0	0	0
	Spolu	3 529		108	0	90	198	50
ostat. prenajaté revíry	Bažant jarabý	10		0	0	0	0	0
	Kačica divá	210		0	0	0	0	0
	Spolu	220		0	0	0	0	0
poľov. revíry spolu	Bažant jarabý	18		0	0	0	0	0
	Chochlačka sivá	2		0	0	0	0	0
	Kačica divá	3 873		108	0	90	198	50
	Kuropta červená	10		0	0	0	0	0
	Spolu	3 903		108	0	90	198	50

Košický kraj

Typ revíru	Druh zveri	JKS k	Plán	Úbytok zveri			Spolu	Zazve- rovanie
		31.3.2015	lovu	Odstrel	Odchyt	Úhyn		
režijné revíry Lesov SR	Kačica divá	45		0	0	0	0	0
	Spolu	45		0	0	0	0	0
režijné revíry neštát. sub.	Bažant jarabý	10		0	0	0	0	0
	Kačica divá	8		0	0	0	0	0
	Spolu	18		0	0	0	0	0
prenajaté revíry SPZ	Chochlačka sivá	4		0	0	0	0	0
	Kačica divá	9 786		740	0	50	790	0
	Králik divý	40		0	0	0	0	0
	Spolu	9 830		740	0	50	790	0
ostat. prenajaté revíry	Chochlačka sivá	110		0	0	0	0	0
	Chochlačka vrkočatá	55		0	0	0	0	0
	Kačica divá	1 057		84	0	0	84	0
	Spolu	1 222		84	0	0	84	0
poľov. revíry spolu	Bažant jarabý	10		0	0	0	0	0
	Chochlačka sivá	114		0	0	0	0	0
	Chochlačka vrkočatá	55		0	0	0	0	0
	Kačica divá	10 896		824	0	50	874	0
	Králik divý	40		0	0	0	0	0
	Spolu	11 115		824	0	50	874	0

11. Ostatné druhy zveri a zvieratá škodlivé poľovníctvu

Bratislavský kraj

Typ revíru	Druh zveri	JKS alebo odhadovaný stav k 31.3.2015	Plán lovu	Úbytok zveri			
				Odstrel	Odchyt	Úhyn	
režijné revíry Lesov SR	Bobor vodný	0	0	0	0	0	
	Jazvec lesný	0	0	1	0	0	
	Jeleň sika	0	0	0	0	0	
	Jeleník bielochvostý	0	0	0	0	0	
	Kamzík vrch.tatranský	0	0	0	0	0	
	Kuna lesná	0	0	0	0	0	
	Kuna skalná	0	0	0	0	0	
	Líška hrdzavá	0	0	6	0	0	
	Los mokrad'ový	0	0	0	0	0	
	Mačka divá	0	0	0	0	0	
	Medveď hnedý	0	0	0	0	0	
	Medveďík čistotný	0	0	0	0	0	
	Norok severoamerický	0	0	0	0	0	
	Nutria riečna	0	0	0	0	0	
	Ondatra pižmová	0	0	0	0	0	
	Psík medvedíkovitý	0	0	0	0	0	
	Rys ostrovid	0	0	0	0	0	
	Šakal zlatý	0	0	0	0	0	
	Tchor svetlý	0	0	0	0	0	
	Tchor tmavý	0	0	0	0	0	
	Vlk dravý	0	0	0	0	0	
	Drop fúzatý	0	0	0	0	0	
	Havran čierny	0	0	0	0	0	
	Holub hrivnák	0	0	0	0	0	
	Hrdlička záhradná	0	0	0	0	0	
	Hus bieločelá	0	0	0	0	0	
	Hus divá	0	0	0	0	0	
	Hus siatinná (poľná)	0	0	0	0	0	
	Krkavec čierny	0	0	0	0	0	
	Lyska čierna	0	0	0	0	0	
	Sluka lesná	x	0	0	0	0	
	Sojka škriekavá	0	0	0	0	0	
	Straka čiernozobá	0	0	0	0	0	
	Tetrov hlucháň	0	0	0	0	0	
	Tetrov hoľniak	0	0	0	0	0	
	Vrana túlavá	0	0	0	0	0	
	Pytliaciačie psy	0	0	0	0	0	
	Spolu		0	0	7	0	0

revíry ostat. štát. org.	Bobor vodný	101	0	0	0	0
	Jazvec lesný	22	0	1	0	0
	Jeleň sika	53	0	0	0	0
	Jeleník bielochvostý	0	0	0	0	0
	Kamzík vrch.tatranský	0	0	0	0	0
	Kuna lesná	66	0	0	0	0
	Kuna skalná	51	0	0	0	0
	Líška hrdzavá	254	0	82	0	0
	Los mokrad'ový	0	0	0	0	0
	Mačka divá	0	0	0	0	0
	Medveď hnedý	0	0	0	0	0
	Medvedík čistotný	0	0	0	0	0
	Norok severoamerický	0	0	0	0	0
	Nutria riečna	0	0	0	0	0
	Ondatra pižmová	64	0	0	0	0
	Psík medvedíkovitý	0	0	0	0	0
	Rys ostrovid	0	0	0	0	0
	Šakal zlatý	0	0	0	0	0
	Tchor svetlý	0	0	0	0	0
	Tchor tmavý	17	0	0	0	0
	Vlk dravý	0	0	0	0	0
	Drop fúzatý	0	0	0	0	0
	Havran čierny	0	0	0	0	0
	Holub hrivnák	67	0	0	0	0
	Hrdlička záhradná	90	0	0	0	0
	Hus bieločelá	0	0	0	0	0
	Hus divá	0	0	0	0	0
	Hus siatinná (poľná)	0	0	0	0	0
	Krkavec čierny	283	0	0	0	0
	Lyska čierna	0	0	0	0	0
	Sluka lesná	x	0	0	0	0
	Sojka škriekavá	195	0	0	0	0
	Straka čiernozobá	83	0	0	0	0
	Tetrov hlucháň	0	0	0	0	0
	Tetrov hoľniak	0	0	0	0	0
	Vrana túlavá	0	0	0	0	0
	Pytliaciačie psy	0	0	1	0	0
	Spolu	1346	0	84	0	0

režijné revíry neštát. sub.	Bobor vodný	0	0	0	0	0
	Jazvec lesný	0	0	0	0	0
	Jeleň sika	0	0	0	0	0
	Jeleník bielochvostý	0	0	0	0	0
	Kamzík vrch.tatranský	0	0	0	0	0
	Kuna lesná	0	0	0	0	0
	Kuna skalná	0	0	0	0	0
	Líška hrdzavá	0	0	11	0	0
	Los mokrad'ový	0	0	0	0	0
	Mačka divá	0	0	0	0	0
	Medveď hnedý	0	0	0	0	0
	Medvedík čistotný	0	0	0	0	0
	Norok severoamerický	0	0	0	0	0
	Nutria riečna	0	0	0	0	0
	Ondatra pižmová	0	0	0	0	0
	Psík medvedíkovitý	0	0	0	0	0
	Rys ostrovid	0	0	0	0	0
	Šakal zlatý	0	0	0	0	0
	Tchor svetlý	0	0	0	0	0
	Tchor tmavý	0	0	0	0	0
	Vlk dravý	0	0	0	0	0
	Drop fúzatý	0	0	0	0	0
	Havran čierny	0	0	0	0	0
	Holub hrivnák	0	0	0	0	0
	Hrdlička záhradná	0	0	0	0	0
	Hus bieločelá	0	0	0	0	0
	Hus divá	0	0	0	0	0
	Hus siatinná (poľná)	0	0	0	0	0
	Krkavec čierny	0	0	0	0	0
	Lyska čierna	0	0	0	0	0
	Sluka lesná	x	0	0	0	0
	Sojka škriekavá	0	0	0	0	0
	Straka čiernozobá	0	0	63	0	0
	Tetrov hlucháň	0	0	0	0	0
	Tetrov hoľniak	0	0	0	0	0
	Vrana túlavá	0	0	0	0	0
	Pytliaciačie psy	0	0	0	0	0
	Spolu	0	0	74	0	0

prenajaté revíry SPZ

Bobor vodný	519	0	0	0	2
Jazvec lesný	237	0	30	0	4
Jeleň sika	0	0	0	0	0
Jeleník bieločvostý	0	0	0	0	0
Kamzík vrch.tatranský	0	0	0	0	0
Kuna lesná	251	0	17	0	3
Kuna skalná	286	0	7	1	3
Líška hrdzavá	882	0	884	15	65
Los mokrad'ový	0	0	0	0	0
Mačka divá	1	0	0	0	0
Medveď hnedý	0	0	0	0	0
Medvedík čistotný	0	0	0	0	0
Norok severoamerický	0	0	0	0	0
Nutria riečna	130	0	19	0	6
Ondatra pižmová	514	0	0	0	0
Psík medvedíkovitý	7	0	0	0	0
Rys ostrovid	0	0	0	0	0
Šakal zlatý	5	0	0	0	0
Tchor svetlý	72	0	0	0	0
Tchor tmavý	87	0	0	1	0
Vlk dravý	0	0	0	0	0
Drop fúzatý	0	0	0	0	0
Havran čierny	519	0	11	0	0
Holub hrivnák	1 462	0	206	0	0
Hrdlička záhradná	2 848	0	66	0	0
Hus bieločelá	50	0	4	0	0
Hus divá	1 587	0	107	0	0
Hus siatinná (poľná)	435	0	3	0	0
Krkavec čierny	321	0	0	0	0
Lyska čierna	808	0	13	0	0
Sluka lesná	x	0	0	0	0
Sojka škriekavá	807	0	53	0	0
Straka čiernozobá	1 029	0	463	92	0
Tetrov hlucháň	0	0	0	0	0
Tetrov hoľniak	0	0	0	0	0
Vrana túlavá	1 058	0	46	0	0
Pytliačiacie psy	0	0	65	1	4
Spolu	13 915	0	1 994	110	87

ostat. prenájaté revíry	Bobor vodný	31	0	0	0	0
	Jazvec lesný	62	0	12	0	3
	Jeleň sika	0	0	0	0	0
	Jeleník bieločvostý	0	0	0	0	0
	Kamzík vrch.tatranský	0	0	0	0	0
	Kuna lesná	36	0	2	0	0
	Kuna skalná	34	0	2	0	0
	Líška hrdzavá	233	0	230	0	11
	Los mokrad'ový	0	0	0	0	0
	Mačka divá	4	0	0	0	0
	Medveď hnedý	0	0	0	0	0
	Medvedík čistotný	0	0	0	0	0
	Norok severoamerický	4	0	0	0	0
	Nutria riečna	15	0	5	0	0
	Ondatra pižmová	36	0	0	0	0
	Psík medvedíkovitý	2	0	1	0	0
	Rys ostrovid	0	0	0	0	0
	Šakal zlatý	0	0	0	0	0
	Tchor svetlý	7	0	0	0	0
	Tchor tmavý	5	0	0	0	0
	Vlk dravý	0	0	0	0	0
	Drop fúzatý	205	0	0	0	0
	Havran čierny	40	0	3	0	0
	Holub hrivnák	493	0	40	0	0
	Hrdlička záhradná	1 105	0	0	0	0
	Hus bieločelá	500	0	0	0	0
	Hus divá	500	0	1	0	0
	Hus siatinná (poľná)	6	0	0	0	0
	Krkavec čierny	25	0	0	0	0
	Lyska čierna	650	0	5	0	0
	Sluka lesná	x	0	0	0	0
	Sojka škriekavá	195	0	9	0	0
	Straka čiernozobá	544	0	36	20	0
	Tetrov hlucháň	0	0	0	0	0
	Tetrov hoľniak	0	0	0	0	0
	Vrana túlavá	510	0	2	0	0
	Pytliačiacie psy	0	0	3	0	0
	Spolu	5 242	0	351	20	14

poľov. revíry spolu	Bobor vodný	651	0	0	0	2
	Jazvec lesný	321	0	44	0	7
	Jeleň sika	53	0	0	0	0
	Jeleník bieločvostý	0	0	0	0	0
	Kamzík vrch.tatranský	0	0	0	0	0
	Kuna lesná	353	0	19	0	3
	Kuna skalná	371	0	9	1	3
	Líška hrdzavá	1 369	0	1 213	15	76
	Los mokrad'ový	0	0	0	0	0
	Mačka divá	5	0	0	0	0
	Medveď hnedý	0	0	0	0	0
	Medvedík čistotný	0	0	0	0	0
	Norok severoamerický	4	0	0	0	0
	Nutria riečna	145	0	24	0	6
	Ondatra pižmová	614	0	0	0	0
	Psík medvedíkovitý	9	0	1	0	0
	Rys ostrovid	0	0	0	0	0
	Šakal zlatý	5	0	0	0	0
	Tchor svetlý	79	0	0	0	0
	Tchor tmavý	109	0	0	1	0
	Vlk dravý	0	0	0	0	0
	Drop fúzatý	205	0	0	0	0
	Havran čierny	559	0	14	0	0
	Holub hrivnák	2 022	0	246	0	0
	Hrdlička záhradná	4 043	0	66	0	0
	Hus bieločelá	550	0	4	0	0
	Hus divá	2 087	0	108	0	0
	Hus siatinná (poľná)	441	0	3	0	0
	Krkavec čierny	629	0	0	0	0
	Lyska čierna	1 458	0	18	0	0
	Sluka lesná	x	0	0	0	0
	Sojka škriekavá	1 197	0	62	0	0
	Straka čiernozobá	1 656	0	562	112	0
	Tetrov hlucháň	0	0	0	0	0
	Tetrov hoľniak	0	0	0	0	0
	Vrana túlavá	1 568	0	48	0	0
	Pytliačiacie psy	0	0	69	1	4
	Spolu	20 503	0	2 510	130	101

Trnavský kraj

Typ revíru	Druh zveri	JKS alebo odhadovaný stav k 31.3.2015	Plán lovu	Úbytok zveri			
				Odstrel	Odchyt	Úhyn	
režijné revíry Lesov SR	Bobor vodný	4	0	0	0	0	
	Jazvec lesný	4	0	0	0	0	
	Jeleň sika	0	0	0	0	0	
	Jeleník bielochvostý	0	0	0	0	0	
	Kamzík vrch.tatranský	0	0	0	0	0	
	Kuna lesná	5	0	0	0	0	
	Kuna skalná	0	0	0	0	0	
	Líška hrdzavá	10	0	2	0	0	
	Los mokrad'ový	0	0	0	0	0	
	Mačka divá	0	0	0	0	0	
	Medveď hnedý	0	0	0	0	0	
	Medveďík čistotný	0	0	0	0	0	
	Norok severoamerický	0	0	0	0	0	
	Nutria riečna	0	0	0	0	0	
	Ondatra pižmová	0	0	0	0	0	
	Psík medveďíkovitý	0	0	0	0	0	
	Rys ostrovid	0	0	0	0	0	
	Šakal zlatý	0	0	0	0	0	
	Tchor svetlý	0	0	0	0	0	
	Tchor tmavý	0	0	0	0	0	
	Vlk dravý	0	0	0	0	0	
	Drop fúzatý	0	0	0	0	0	
	Havran čierny	0	0	0	0	0	
	Holub hrivnák	20	0	0	0	0	
	Hrdlička záhradná	0	0	0	0	0	
	Hus bieločelá	0	0	0	0	0	
	Hus divá	0	0	0	0	0	
	Hus siatinná (poľná)	0	0	0	0	0	
	Krkavec čierny	10	0	0	0	0	
	Lyska čierna	0	0	0	0	0	
	Sluka lesná	x	0	0	0	0	
	Sojka škriekavá	10	0	0	0	0	
	Straka čiernozobá	0	0	0	0	0	
	Tetrov hlucháň	0	0	0	0	0	
	Tetrov hoľniak	0	0	0	0	0	
	Vrana túlavá	0	0	0	0	0	
	Pytliaciačie psy	0	0	0	0	0	
	Spolu		63	0	2	0	0

režijné revíry neštát. sub.	Bobor vodný	62	0	0	0	0
	Jazvec lesný	25	0	2	0	1
	Jeleň sika	0	0	0	0	0
	Jeleník bielochvostý	0	0	0	0	0
	Kamzík vrch.tatranský	0	0	0	0	0
	Kuna lesná	12	0	0	0	0
	Kuna skalná	16	0	0	0	0
	Líška hrdzavá	43	0	22	0	0
	Los mokrad'ový	0	0	0	0	0
	Mačka divá	0	0	0	0	0
	Medveď hnedý	0	0	0	0	0
	Medvedík čistotný	0	0	0	0	0
	Norok severoamerický	0	0	0	0	0
	Nutria riečna	0	0	0	0	0
	Ondatra pižmová	0	0	0	0	0
	Psík medvedíkovitý	0	0	0	0	0
	Rys ostrovid	0	0	0	0	0
	Šakal zlatý	0	0	0	0	0
	Tchor svetlý	0	0	0	0	0
	Tchor tmavý	0	0	0	0	0
	Vlk dravý	0	0	0	0	0
	Drop fúzatý	0	0	0	0	0
	Havran čierny	20	0	0	0	0
	Holub hrivnák	85	0	0	0	0
	Hrdlička záhradná	100	0	0	0	0
	Hus bieločelá	0	0	0	0	0
	Hus divá	0	0	0	0	0
	Hus siatinná (poľná)	0	0	0	0	0
	Krkavec čierny	0	0	0	0	0
	Lyska čierna	100	0	0	0	0
	Sluka lesná	x	0	0	0	0
	Sojka škriekavá	20	0	0	0	0
	Straka čiernozobá	20	0	0	0	0
	Tetrov hlucháň	0	0	0	0	0
	Tetrov hoľniak	0	0	0	0	0
	Vrana túlavá	10	0	0	0	0
	Pytliaciačie psy	0	0	0	0	0
	Spolu	513	0	24	0	1

prenajaté revíry SPZ

Bobor vodný	987	0	0	0	2
Jazvec lesný	435	0	50	0	1
Jeleň sika	0	0	0	0	0
Jeleník bieločvostý	0	0	0	0	0
Kamzík vrch.tatranský	0	0	0	0	0
Kuna lesná	782	0	117	0	5
Kuna skalná	650	0	62	1	1
Líška hrdzavá	2 823	0	3 415	86	76
Los mokrad'ový	0	0	0	0	0
Mačka divá	0	0	0	0	0
Medveď hnedý	0	0	0	0	0
Medvedík čistotný	5	0	1	0	0
Norok severoamerický	0	0	0	0	0
Nutria riečna	2 658	0	949	0	18
Ondatra pižmová	1 196	0	1	0	0
Psík medvedíkovitý	17	0	0	0	1
Rys ostrovid	0	0	0	0	0
Šakal zlatý	0	0	1	0	0
Tchor svetlý	216	0	0	0	0
Tchor tmavý	371	0	43	0	0
Vlk dravý	0	0	0	0	0
Drop fúzatý	1	0	0	0	0
Havran čierny	1 529	0	91	0	1
Holub hrivnák	6 944	0	1 883	0	0
Hrdlička záhradná	9 728	0	2 092	0	0
Hus bieločelá	110	0	27	0	0
Hus divá	1 440	0	96	0	0
Hus siatinná (poľná)	177	0	15	0	0
Krkavec čierny	388	0	0	0	0
Lyska čierna	1 366	0	70	0	0
Sluka lesná	x	0	5	0	0
Sojka škriekavá	1 828	0	360	0	0
Straka čiernozobá	3 070	0	1 657	304	0
Tetrov hlucháň	0	0	0	0	0
Tetrov hoľniak	0	0	0	0	0
Vrana túlavá	1 608	0	393	0	0
Pytliaciačie psy	0	0	313	0	5
Spolu	38 329	0	11 641	391	110

ostat. prenájaté revíry	Bobor vodný	98	0	0	0	1
	Jazvec lesný	80	0	12	0	2
	Jeleň sika	0	0	0	0	0
	Jeleník bieločvostý	0	0	0	0	0
	Kamzík vrch.tatranský	0	0	0	0	0
	Kuna lesná	115	0	6	0	0
	Kuna skalná	63	0	18	4	0
	Líška hrdzavá	382	0	567	5	16
	Los mokrad'ový	0	0	0	0	0
	Mačka divá	0	0	0	0	0
	Medveď hnedý	0	0	0	0	0
	Medvedík čistotný	0	0	0	0	0
	Norok severoamerický	5	0	0	0	0
	Nutria riečna	257	0	67	0	0
	Ondatra pižmová	33	0	0	0	0
	Psík medvedíkovitý	9	0	0	0	0
	Rys ostrovid	0	0	0	0	0
	Šakal zlatý	2	0	0	0	0
	Tchor svetlý	29	0	0	0	0
	Tchor tmavý	24	0	0	0	0
	Vlk dravý	0	0	0	0	0
	Drop fúzatý	0	0	0	0	0
	Havran čierny	320	0	0	0	0
	Holub hrivnák	1 293	0	244	0	0
	Hrdlička záhradná	2 056	0	310	0	0
	Hus bieločelá	50	0	0	0	0
	Hus divá	100	0	55	0	0
	Hus siatinná (poľná)	60	0	0	0	0
	Krkavec čierny	14	0	0	0	0
	Lyska čierna	249	0	0	0	0
	Sluka lesná	x	0	0	0	0
	Sojka škriekavá	378	0	84	0	0
	Straka čiernozobá	1 050	0	494	60	0
	Tetrov hlucháň	0	0	0	0	0
	Tetrov hoľniak	0	0	0	0	0
	Vrana túlavá	288	0	58	0	0
	Pytliačiacie psy	0	0	67	0	0
	Spolu	6 955	0	1 982	69	19

poľov. revíry spolu	Bobor vodný	1 151	0	0	0	3
	Jazvec lesný	544	0	64	0	4
	Jeleň sika	0	0	0	0	0
	Jeleník bieločvostý	0	0	0	0	0
	Kamzík vrch.tatranský	0	0	0	0	0
	Kuna lesná	914	0	123	0	5
	Kuna skalná	729	0	80	5	1
	Líška hrdzavá	3 258	0	4 006	91	92
	Los mokrad'ový	0	0	0	0	0
	Mačka divá	0	0	0	0	0
	Medveď hnedý	0	0	0	0	0
	Medvedík čistotný	5	0	1	0	0
	Norok severoamerický	5	0	0	0	0
	Nutria riečna	2 915	0	1 016	0	18
	Ondatra pižmová	1 229	0	1	0	0
	Psík medvedíkovitý	26	0	0	0	1
	Rys ostrovid	0	0	0	0	0
	Šakal zlatý	2	0	1	0	0
	Tchor svetlý	245	0	0	0	0
	Tchor tmavý	395	0	43	0	0
	Vlk dravý	0	0	0	0	0
	Drop fúzatý	1	0	0	0	0
	Havran čierny	1 869	0	91	0	1
	Holub hrivnák	8 342	0	2 127	0	0
	Hrdlička záhradná	11 884	0	2 402	0	0
	Hus bieločelá	160	0	27	0	0
	Hus divá	1 540	0	151	0	0
	Hus siatinná (poľná)	237	0	15	0	0
	Krkavec čierny	412	0	0	0	0
	Lyska čierna	1 715	0	70	0	0
	Sluka lesná	x	0	5	0	0
	Sojka škriekavá	2 236	0	444	0	0
	Straka čiernozobá	4 140	0	2 151	364	0
	Tetrov hlucháň	0	0	0	0	0
	Tetrov hoľniak	0	0	0	0	0
	Vrana túlavá	1 906	0	451	0	0
	Pytliačiacie psy	0	0	380	0	5
	Spolu	45 860	0	13 649	460	130

Trenčiansky kraj

Typ revíru	Druh zveri	JKS alebo odhadovaný stav k 31.3.2015	Plán lovu	Úbytok zveri		
				Odstrel	Odchyt	Úhyn
režijné revíry Lesov SR	Bobor vodný	0	0	0	0	0
	Jazvec lesný	26	0	3	0	1
	Jeleň sika	0	0	0	0	0
	Jeleník bieločvostý	0	0	0	0	0
	Kamzík vrch.tatranský	0	0	0	0	0
	Kuna lesná	15	0	0	0	0
	Kuna skalná	13	0	0	0	0
	Líška hrdzavá	97	0	25	0	0
	Los mokrad'ový	0	0	0	0	0
	Mačka divá	8	0	0	0	0
	Medveď hnedý	30	0	0	0	0
	Medveďík čistotný	0	0	0	0	0
	Norok severoamerický	0	0	0	0	0
	Nutria riečna	0	0	0	0	0
	Ondatra pižmová	0	0	0	0	0
	Psík medveďíkovitý	0	0	0	0	0
	Rys ostrovid	3	0	0	0	0
	Šakal zlatý	0	0	0	0	0
	Tchor svetlý	5	0	0	0	0
	Tchor tmavý	6	0	0	0	0
	Vlk dravý	1	0	0	0	0
	Drop fúzatý	0	0	0	0	0
	Havran čierny	0	0	0	0	0
	Holub hrivnák	30	0	0	0	0
	Hrdlička záhradná	40	0	0	0	0
	Hus bieločelá	0	0	0	0	0
	Hus divá	0	0	0	0	0
	Hus siatinná (poľná)	0	0	0	0	0
	Krkavec čierny	27	0	0	0	0
	Lyska čierna	0	0	0	0	0
	Sluka lesná	x	0	0	0	0
	Sojka škriekavá	35	0	0	0	0
	Straka čiernozobá	17	0	0	0	0
	Tetrov hlucháň	0	0	0	0	0
	Tetrov hoľniak	0	0	0	0	0
	Vrana túlavá	10	0	0	0	0
Pytliačiace psy	0	0	0	0	0	
Spolu		363	0	28	0	1

režijné revíry neštát. sub.	Bobor vodný	0	0	0	0	0
	Jazvec lesný	5	0	0	0	0
	Jeleň sika	0	0	0	0	0
	Jeleník bielochvostý	0	0	0	0	0
	Kamzík vrch.tatranský	0	0	0	0	0
	Kuna lesná	8	0	0	0	0
	Kuna skalná	8	0	0	0	0
	Líška hrdzavá	0	0	13	0	0
	Los mokrad'ový	0	0	0	0	0
	Mačka divá	2	0	0	0	0
	Medveď hnedý	2	0	0	0	0
	Medvedík čistotný	0	0	0	0	0
	Norok severoamerický	0	0	0	0	0
	Nutria riečna	0	0	0	0	0
	Ondatra pižmová	0	0	0	0	0
	Psík medvedíkovitý	0	0	0	0	0
	Rys ostrovid	2	0	0	0	0
	Šakal zlatý	0	0	0	0	0
	Tchor svetlý	0	0	0	0	0
	Tchor tmavý	0	0	0	0	0
	Vlk dravý	2	0	0	0	0
	Drop fúzatý	0	0	0	0	0
	Havran čierny	0	0	0	0	0
	Holub hrivnák	20	0	0	0	0
	Hrdlička záhradná	0	0	0	0	0
	Hus bieločelá	0	0	0	0	0
	Hus divá	0	0	0	0	0
	Hus siatinná (poľná)	0	0	0	0	0
	Krkavec čierny	10	0	0	0	0
	Lyska čierna	0	0	0	0	0
	Sluka lesná	x	0	0	0	0
	Sojka škriekavá	0	0	0	0	0
	Straka čiernozobá	0	0	0	0	0
	Tetrov hlucháň	0	0	0	0	0
	Tetrov hoľniak	0	0	0	0	0
	Vrana túlavá	0	0	0	0	0
	Pytliaciačie psy	0	0	0	0	0
	Spolu	59	0	13	0	0

prenajaté revíry SPZ

Bobor vodný	31	0	0	0	0
Jazvec lesný	744	0	110	0	7
Jeleň sika	0	0	0	0	0
Jeleník bieločvostý	0	0	0	0	0
Kamzík vrch.tatranský	0	0	0	0	0
Kuna lesná	698	0	11	0	1
Kuna skalná	1 054	0	29	0	13
Líška hrdzavá	2 172	0	1 326	0	87
Los mokrad'ový	0	0	0	0	0
Mačka divá	204	0	0	0	0
Medveď hnedý	84	1	1	0	1
Medvedík čistotný	0	0	1	0	0
Norok severoamerický	0	0	0	0	0
Nutria riečna	15	0	4	0	0
Ondatra pižmová	425	0	0	0	0
Psík medvedíkovitý	32	0	2	0	0
Rys ostrovid	70	0	0	0	0
Šakal zlatý	0	0	1	0	0
Tchor svetlý	115	0	0	0	0
Tchor tmavý	175	0	1	0	0
Vlk dravý	11	0	0	0	0
Drop fúzatý	0	0	0	0	0
Havran čierny	248	0	0	0	0
Holub hrivnák	1 849	0	66	0	0
Hrdlička záhradná	2 623	0	54	0	0
Hus bieločelá	0	0	0	0	0
Hus divá	10	0	0	0	0
Hus siatinná (poľná)	0	0	0	0	0
Krkavec čierny	897	0	0	0	0
Lyska čierna	98	0	0	0	0
Sluka lesná	x	0	0	0	0
Sojka škriekavá	3 043	0	130	0	0
Straka čiernozobá	1 825	0	103	0	0
Tetrov hlucháň	0	0	0	0	0
Tetrov hoľniak	0	0	0	0	0
Vrana túlavá	747	0	12	0	0
Pytliačiacie psy	0	0	76	0	0
Spolu	17 170	1	1 927	0	109

ostat. prenájaté revíry	Bobor vodný	1	0	0	0	0
	Jazvec lesný	339	0	43	0	1
	Jeleň sika	0	0	0	0	0
	Jeleník bieločvostý	0	0	0	0	0
	Kamzík vrch.tatranský	0	0	0	0	0
	Kuna lesná	348	0	7	0	0
	Kuna skalná	398	0	21	0	3
	Líška hrdzavá	974	0	461	0	15
	Los mokrad'ový	0	0	0	0	0
	Mačka divá	98	0	0	0	0
	Medveď hnedý	42	0	0	0	0
	Medvedík čistotný	2	0	0	0	0
	Norok severoamerický	0	0	0	0	0
	Nutria riečna	2	0	0	0	0
	Ondatra pižmová	23	0	0	0	0
	Psík medvedíkovitý	24	0	3	0	0
	Rys ostrovid	53	0	0	0	0
	Šakal zlatý	0	0	0	0	0
	Tchor svetlý	33	0	0	0	0
	Tchor tmavý	52	0	2	0	0
	Vlk dravý	9	0	0	0	0
	Drop fúzatý	0	0	0	0	0
	Havran čierny	120	0	0	0	0
	Holub hrivnák	523	0	18	0	0
	Hrdlička záhradná	876	0	0	0	0
	Hus bieločelá	0	0	0	0	0
	Hus divá	0	0	0	0	0
	Hus siatinná (poľná)	0	0	0	0	0
	Krkavec čierny	607	0	0	0	0
	Lyska čierna	21	0	0	0	0
	Sluka lesná	x	0	0	0	0
	Sojka škriekavá	1 214	0	6	0	0
	Straka čiernozobá	875	0	2	0	2
	Tetrov hlucháň	4	0	0	0	0
	Tetrov hoľniak	0	0	0	0	0
	Vrana túlavá	267	0	0	0	0
	Pytliačiacie psy	0	0	4	0	0
	Spolu	6 905	0	567	0	21

poľov. revíry spolu	Bobor vodný	32	0	0	0	0
	Jazvec lesný	1 114	0	156	0	9
	Jeleň sika	0	0	0	0	0
	Jeleník bieločvostý	0	0	0	0	0
	Kamzík vrch.tatranský	0	0	0	0	0
	Kuna lesná	1 069	0	18	0	1
	Kuna skalná	1 473	0	50	0	16
	Líška hrdzavá	3 243	0	1 825	0	102
	Los mokrad'ový	0	0	0	0	0
	Mačka divá	312	0	0	0	0
	Medveď hnedý	158	1	1	0	1
	Medvedík čistotný	2	0	1	0	0
	Norok severoamerický	0	0	0	0	0
	Nutria riečna	17	0	4	0	0
	Ondatra pižmová	448	0	0	0	0
	Psík medvedíkovitý	56	0	5	0	0
	Rys ostrovid	128	0	0	0	0
	Šakal zlatý	0	0	1	0	0
	Tchor svetlý	153	0	0	0	0
	Tchor tmavý	233	0	3	0	0
	Vlk dravý	23	0	0	0	0
	Drop fúzatý	0	0	0	0	0
	Havran čierny	368	0	0	0	0
	Holub hrivnák	2 422	0	84	0	0
	Hrdlička záhradná	3 539	0	54	0	0
	Hus bieločelá	0	0	0	0	0
	Hus divá	10	0	0	0	0
	Hus siatinná (poľná)	0	0	0	0	0
	Krkavec čierny	1 541	0	0	0	0
	Lyska čierna	119	0	0	0	0
	Sluka lesná	x	0	0	0	0
	Sojka škriekavá	4 292	0	136	0	0
	Straka čiernozobá	2 717	0	105	0	2
	Tetrov hlucháň	4	0	0	0	0
	Tetrov hoľniak	0	0	0	0	0
	Vrana túlavá	1 024	0	12	0	0
	Pytliačiacie psy	0	0	80	0	0
	Spolu	24 497	1	2 535	0	131

Nitriansky kraj

Typ revíru	Druh zveri	JKS alebo odhadovaný stav k 31.3.2015	Plán lovu	Úbytok zveri		
				Odstrel	Odchyt	Úhyn
režijné revíry Lesov SR	Bobor vodný	8	0	0	0	0
	Jazvec lesný	89	0	4	0	3
	Jeleň sika	0	0	0	0	0
	Jeleník bieločvostý	2	0	0	0	0
	Kamzík vrch.tatranský	0	0	0	0	0
	Kuna lesná	45	0	8	0	0
	Kuna skalná	155	0	3	0	0
	Líška hrdzavá	245	0	74	0	10
	Los mokrad'ový	0	0	0	0	0
	Mačka divá	27	0	0	0	0
	Medveď hnedý	7	0	0	0	0
	Medveďík čistotný	0	0	0	0	0
	Norok severoamerický	0	0	0	0	0
	Nutria riečna	15	0	0	0	0
	Ondatra pižmová	12	0	0	0	0
	Psík medvedíkovitý	4	0	0	0	0
	Rys ostrovid	9	0	0	0	0
	Šakal zlatý	0	0	0	0	0
	Tchor svetlý	0	0	0	0	0
	Tchor tmavý	0	0	4	0	0
	Vlk dravý	2	0	0	0	0
	Drop fúzatý	0	0	0	0	0
	Havran čierny	45	0	0	0	0
	Holub hrivnák	215	0	0	0	0
	Hrdlička záhradná	215	0	0	0	0
	Hus bieločelá	0	0	0	0	0
	Hus divá	35	0	0	0	0
	Hus siatinná (poľná)	0	0	0	0	0
	Krkavec čierny	196	0	0	0	1
	Lyska čierna	5	0	0	0	0
	Sluka lesná	x	0	0	0	0
	Sojka škriekavá	313	0	11	0	0
	Straka čiernozobá	214	0	0	0	0
	Tetrov hlucháň	0	0	0	0	0
	Tetrov hoľniak	0	0	0	0	0
	Vrana túlavá	90	0	2	0	0
Pytliačiacie psy	0	0	15	0	0	
Spolu		1 948	0	121	0	14

revíry ostat. štát. org.	Bobor vodný	0	0	0	0	0
	Jazvec lesný	0	0	0	0	0
	Jeleň sika	0	0	0	0	0
	Jeleník bielochvostý	0	0	0	0	0
	Kamzík vrch.tatranský	0	0	0	0	0
	Kuna lesná	0	0	0	0	0
	Kuna skalná	0	0	0	0	0
	Líška hrdzavá	2	0	5	0	0
	Los mokrad'ový	0	0	0	0	0
	Mačka divá	0	0	0	0	0
	Medveď hnedý	0	0	0	0	0
	Medvedík čistotný	0	0	0	0	0
	Norok severoamerický	0	0	0	0	0
	Nutria riečna	0	0	0	0	0
	Ondatra pižmová	0	0	0	0	0
	Psík medvedíkovitý	0	0	0	0	0
	Rys ostrovid	0	0	0	0	0
	Šakal zlatý	0	0	0	0	0
	Tchor svetlý	0	0	0	0	0
	Tchor tmavý	0	0	0	0	0
	Vlk dravý	0	0	0	0	0
	Drop fúzatý	0	0	0	0	0
	Havran čierny	0	0	0	0	0
	Holub hrivnák	0	0	0	0	0
	Hrdlička záhradná	0	0	0	0	0
	Hus bieločelá	0	0	0	0	0
	Hus divá	0	0	0	0	0
	Hus siatinná (poľná)	0	0	0	0	0
	Krkavec čierny	0	0	0	0	0
	Lyska čierna	0	0	0	0	0
	Sluka lesná	x	0	0	0	0
	Sojka škriekavá	15	0	3	0	0
	Straka čiernozobá	0	0	0	0	0
	Tetrov hlucháň	0	0	0	0	0
	Tetrov hoľniak	0	0	0	0	0
	Vrana túlavá	0	0	0	0	0
	Pytliaciačie psy	0	0	0	0	0
	Spolu	17	0	8	0	0

režijné revíry neštát. sub.	Bobor vodný	0	0	0	0	0
	Jazvec lesný	19	0	3	0	0
	Jeleň sika	0	0	0	0	0
	Jeleník bielochvostý	0	0	0	0	0
	Kamzík vrch.tatranský	0	0	0	0	0
	Kuna lesná	0	0	0	0	0
	Kuna skalná	28	0	2	0	0
	Líška hrdzavá	28	0	43	0	0
	Los mokrad'ový	0	0	0	0	0
	Mačka divá	0	0	0	0	0
	Medveď hnedý	0	0	0	0	0
	Medvedík čistotný	0	0	0	0	0
	Norok severoamerický	0	0	0	0	0
	Nutria riečna	126	0	30	0	0
	Ondatra pižmová	0	0	0	0	0
	Psík medvedíkovitý	0	0	0	0	0
	Rys ostrovid	0	0	0	0	0
	Šakal zlatý	0	0	0	0	0
	Tchor svetlý	0	0	0	0	0
	Tchor tmavý	0	0	0	0	0
	Vlk dravý	0	0	0	0	0
	Drop fúzatý	0	0	0	0	0
	Havran čierny	0	0	0	0	0
	Holub hrivnák	48	0	0	0	0
	Hrdlička záhradná	62	0	0	0	0
	Hus bieločelá	0	0	0	0	0
	Hus divá	0	0	0	0	0
	Hus siatinná (poľná)	0	0	0	0	0
	Krkavec čierny	0	0	0	0	0
	Lyska čierna	0	0	0	0	0
	Sluka lesná	x	0	0	0	0
	Sojka škrikavá	22	0	3	0	0
	Straka čiernozobá	34	0	2	8	0
	Tetrov hlucháň	0	0	0	0	0
	Tetrov hoľniak	0	0	0	0	0
	Vrana túlavá	0	0	0	0	0
	Pytliaciačie psy	0	0	0	0	0
	Spolu	367	0	83	8	0

prenajaté revíry SPZ

Bobor vodný	104	0	0	0	0
Jazvec lesný	782	0	100	0	8
Jeleň sika	3	0	0	0	0
Jeleník bieločvostý	0	0	0	0	0
Kamzík vrch.tatranský	0	0	0	0	0
Kuna lesná	877	0	98	2	6
Kuna skalná	964	0	101	3	9
Líška hrdzavá	3 304	0	3 947	69	81
Los mokrad'ový	0	0	0	0	0
Mačka divá	292	0	0	0	1
Medveď hnedý	2	0	0	0	0
Medvedík čistotný	8	0	2	0	0
Norok severoamerický	0	0	0	0	0
Nutria riečna	1 460	0	512	80	0
Ondatra pižmová	603	0	6	0	0
Psík medvedíkovitý	67	0	2	0	0
Rys ostrovid	3	0	0	0	0
Šakal zlatý	8	0	3	0	0
Tchor svetlý	92	0	0	0	0
Tchor tmavý	282	0	17	0	2
Vlk dravý	7	0	0	0	0
Drop fúzatý	0	0	0	0	0
Havran čierny	2 049	0	82	0	1
Holub hrivnák	4 596	0	418	0	15
Hrdlička záhradná	9 727	0	590	0	30
Hus bieločelá	4	0	16	0	0
Hus divá	73	0	24	0	0
Hus siatinná (poľná)	5	0	0	0	0
Krkavec čierny	1 167	0	0	0	0
Lyska čierna	595	0	2	0	2
Sluka lesná	x	0	8	0	0
Sojka škriekavá	3 432	0	514	0	4
Straka čiernozobá	3 131	0	1 242	23	5
Tetrov hlucháň	0	0	0	0	0
Tetrov hoľniak	0	0	0	0	0
Vrana túlavá	1 611	0	364	0	1
Pytliačiacie psy	0	0	586	0	0
Spolu	35 248	0	8 634	177	165

ostat. prenájaté revíry	Bobor vodný	63	0	0	0	0
	Jazvec lesný	244	0	26	0	2
	Jeleň sika	0	0	0	0	0
	Jeleník bieločvostý	0	0	0	0	0
	Kamzík vrch.tatranský	0	0	0	0	0
	Kuna lesná	284	0	18	0	2
	Kuna skalná	218	0	5	0	0
	Líška hrdzavá	1 067	0	1 030	0	11
	Los mokrad'ový	0	0	0	0	0
	Mačka divá	102	0	0	0	0
	Medveď hnedý	0	0	0	0	0
	Medvedík čistotný	0	0	1	0	0
	Norok severoamerický	0	0	0	0	0
	Nutria riečna	372	0	127	0	1
	Ondatra pižmová	99	0	0	0	0
	Psík medvedíkovitý	21	0	0	0	0
	Rys ostrovid	2	0	0	0	0
	Šakal zlatý	1	0	0	0	0
	Tchor svetlý	33	0	0	0	0
	Tchor tmavý	76	0	0	0	0
	Vlk dravý	0	0	0	0	0
	Drop fúzatý	0	0	0	0	0
	Havran čierny	1 000	0	0	0	0
	Holub hrivnák	1 227	0	61	0	0
	Hrdlička záhradná	4 497	0	172	0	0
	Hus bieločelá	0	0	0	0	0
	Hus divá	100	0	4	0	0
	Hus siatinná (poľná)	0	0	10	0	0
	Krkavec čierny	243	0	0	0	0
	Lyska čierna	265	0	0	0	0
	Sluka lesná	x	0	0	0	0
	Sojka škriekavá	1 082	0	81	0	0
	Straka čiernozobá	1 168	0	276	0	0
	Tetrov hlucháň	0	0	0	0	0
	Tetrov hoľniak	0	0	0	0	0
	Vrana túlavá	671	0	58	0	0
	Pytliačiacie psy	0	0	97	0	0
	Spolu	12 835	0	1 966	0	16

poľov. revíry spolu

Bobor vodný	175	0	0	0	0
Jazvec lesný	1 134	0	133	0	13
Jeleň sika	3	0	0	0	0
Jeleník bieločvostý	2	0	0	0	0
Kamzík vrch.tatranský	0	0	0	0	0
Kuna lesná	1 206	0	124	2	8
Kuna skalná	1 365	0	111	3	9
Líška hrdzavá	4 646	0	5 099	69	102
Los mokrad'ový	0	0	0	0	0
Mačka divá	421	0	0	0	1
Medveď hnedý	9	0	0	0	0
Medvedík čistotný	8	0	3	0	0
Norok severoamerický	0	0	0	0	0
Nutria riečna	1 973	0	669	80	1
Ondatra pižmová	714	0	6	0	0
Psík medvedíkovitý	92	0	2	0	0
Rys ostrovid	14	0	0	0	0
Šakal zlatý	9	0	3	0	0
Tchor svetlý	125	0	0	0	0
Tchor tmavý	358	0	21	0	2
Vlk dravý	9	0	0	0	0
Drop fúzatý	0	0	0	0	0
Havran čierny	3 094	0	82	0	1
Holub hrivnák	6 086	0	479	0	15
Hrdlička záhradná	14 501	0	762	0	30
Hus bieločelá	4	0	16	0	0
Hus divá	208	0	28	0	0
Hus siatinná (poľná)	5	0	10	0	0
Krkavec čierny	1 606	0	0	0	1
Lyska čierna	865	0	2	0	2
Sluka lesná	x	0	8	0	0
Sojka škriekavá	4 864	0	612	0	4
Straka čiernozobá	4 547	0	1 520	31	5
Tetrov hlucháň	0	0	0	0	0
Tetrov hoľniak	0	0	0	0	0
Vrana túlavá	2 372	0	424	0	1
Pytliačiacie psy	0	0	698	0	0
Spolu	50 415	0	10 812	185	195

Žilinský kraj

Typ revíru	Druh zveri	JKS alebo odhadovaný stav k 31.3.2015	Plán lovu	Úbytok zveri		
				Odstrel	Odchyt	Úhyn
režijné revíry Lesov SR	Bobor vodný	1	0	0	0	0
	Jazvec lesný	91	0	6	0	0
	Jeleň sika	0	0	0	0	0
	Jeleník bieločvostý	0	0	0	0	0
	Kamzík vrch.tatranský	0	0	0	0	0
	Kuna lesná	116	0	1	0	0
	Kuna skalná	120	0	0	0	0
	Líška hrdzavá	191	0	14	0	3
	Los mokrad'ový	0	0	0	0	0
	Mačka divá	18	0	0	0	1
	Medveď hnedý	63	3	0	0	0
	Medveďík čistotný	0	0	0	0	0
	Norok severoamerický	0	0	0	0	0
	Nutria riečna	0	0	0	0	0
	Ondatra pižmová	0	0	0	0	0
	Psík medvedíkovitý	9	0	1	0	0
	Rys ostrovid	40	0	0	0	0
	Šakal zlatý	0	0	0	0	0
	Tchor svetlý	0	0	0	0	0
	Tchor tmavý	0	0	0	0	0
	Vlk dravý	33	0	0	0	0
	Drop fúzatý	0	0	0	0	0
	Havran čierny	0	0	0	0	0
	Holub hrivnák	77	0	0	0	0
	Hrdlička záhradná	9	0	0	0	0
	Hus bieločelá	0	0	0	0	0
	Hus divá	0	0	0	0	0
	Hus siatinná (poľná)	0	0	0	0	0
	Krkavec čierny	57	0	0	0	0
	Lyska čierna	0	0	0	0	0
	Sluka lesná	x	0	0	0	0
	Sojka škriekavá	314	0	5	0	0
	Straka čiernozobá	30	0	0	0	0
	Tetrov hlucháň	149	0	0	0	0
	Tetrov hoľniak	99	0	0	0	0
	Vrana túlavá	29	0	0	0	0
Pytliaciačie psy	0	0	0	0	0	
Spolu		1 446	3	27	0	4

revíry ostat. štát. org.	Bobor vodný	0	0	0	0	0
	Jazvec lesný	11	0	0	0	0
	Jeleň sika	0	0	0	0	0
	Jeleník bielochvostý	0	0	0	0	0
	Kamzík vrch.tatranský	79	0	0	0	1
	Kuna lesná	27	0	0	0	0
	Kuna skalná	25	0	0	0	0
	Líška hrdzavá	55	0	5	0	3
	Los mokrad'ový	0	0	0	0	0
	Mačka divá	0	0	0	0	0
	Medveď hnedý	12	0	0	0	1
	Medvedík čistotný	0	0	0	0	0
	Norok severoamerický	0	0	0	0	0
	Nutria riečna	0	0	0	0	0
	Ondatra pižmová	0	0	0	0	0
	Psík medvedíkovitý	0	0	0	0	0
	Rys ostrovid	6	0	0	0	0
	Šakal zlatý	0	0	0	0	0
	Tchor svetlý	0	0	0	0	0
	Tchor tmavý	0	0	0	0	0
	Vlk dravý	7	0	0	0	0
	Drop fúzatý	0	0	0	0	0
	Havran čierny	0	0	0	0	0
	Holub hrivnák	0	0	0	0	0
	Hrdlička záhradná	36	0	0	0	0
	Hus bieločelá	0	0	0	0	0
	Hus divá	0	0	0	0	0
	Hus siatinná (poľná)	0	0	0	0	0
	Krkavec čierny	31	0	0	0	0
	Lyska čierna	0	0	0	0	0
	Sluka lesná	x	0	0	0	0
	Sojka škriekavá	68	0	0	0	0
	Straka čiernozobá	68	0	0	0	0
	Tetrov hlucháň	34	0	0	0	0
	Tetrov hoľniak	10	0	0	0	0
	Vrana túlavá	17	0	0	0	0
	Pytliačiacie psy	0	0	0	0	0
	Spolu	486	0	5	0	5

režijné revíry neštát. sub.	Bobor vodný	2	0	0	0	0
	Jazvec lesný	90	0	7	0	2
	Jeleň sika	0	0	0	0	0
	Jeleník bielochvostý	0	0	0	0	0
	Kamzík vrch.tatranský	31	0	0	0	0
	Kuna lesná	78	0	0	0	0
	Kuna skalná	80	0	0	0	0
	Líška hrdzavá	185	0	50	0	1
	Los mokrad'ový	0	0	0	0	0
	Mačka divá	4	0	0	0	0
	Medveď hnedý	44	3	3	0	2
	Medvedík čistotný	0	0	0	0	0
	Norok severoamerický	0	0	0	0	0
	Nutria riečna	0	0	0	0	0
	Ondatra pižmová	5	0	0	0	0
	Psík medvedíkovitý	11	0	2	0	0
	Rys ostrovid	30	0	0	0	0
	Šakal zlatý	0	0	0	0	0
	Tchor svetlý	0	0	0	0	0
	Tchor tmavý	30	0	0	0	0
	Vlk dravý	20	0	1	0	0
	Drop fúzatý	0	0	0	0	0
	Havran čierny	0	0	0	0	0
	Holub hrivnák	72	0	0	0	0
	Hrdlička záhradná	25	0	0	0	0
	Hus bieločelá	0	0	0	0	0
	Hus divá	0	0	0	0	0
	Hus siatinná (poľná)	0	0	0	0	0
	Krkavec čierny	157	0	0	0	0
	Lyska čierna	0	0	0	0	0
	Sluka lesná	x	0	0	0	0
	Sojka škriekavá	230	0	0	0	0
	Straka čiernozobá	126	0	30	0	0
	Tetrov hlucháň	44	0	0	0	1
	Tetrov hoľniak	35	0	0	0	0
	Vrana túlavá	48	0	0	0	0
	Pytliačiacie psy	0	0	1	0	0
	Spolu	1 347	3	94	0	6

prenajaté revíry SPZ

Bobor vodný	3	0	0	0	0
Jazvec lesný	1 052	0	129	0	10
Jeleň sika	0	0	0	0	0
Jeleník bieločvostý	0	0	0	0	0
Kamzík vrch.tatranský	53	0	0	0	0
Kuna lesná	1 076	0	5	0	0
Kuna skalná	1 412	0	55	0	6
Líška hrdzavá	2 576	0	868	0	73
Los mokrad'ový	0	0	0	0	0
Mačka divá	109	0	0	0	0
Medveď hnedý	463	7	5	0	4
Medvedík čistotný	9	0	0	0	0
Norok severoamerický	0	0	0	0	0
Nutria riečna	10	0	0	0	0
Ondatra pižmová	211	0	0	0	0
Psík medvedíkovitý	176	0	22	0	3
Rys ostrovid	242	0	0	0	2
Šakal zlatý	2	0	0	0	0
Tchor svetlý	91	0	0	0	0
Tchor tmavý	234	0	0	0	0
Vlk dravý	302	0	6	0	2
Drop fúzatý	0	0	0	0	0
Havran čierny	379	0	0	0	0
Holub hrivnák	2 183	0	76	0	0
Hrdlička záhradná	1 190	0	18	0	0
Hus bieločelá	0	0	0	0	0
Hus divá	0	0	0	0	0
Hus siatinná (poľná)	0	0	0	0	0
Krkavec čierny	1 797	0	0	0	0
Lyska čierna	181	0	0	0	0
Sluka lesná	x	0	0	0	0
Sojka škriekavá	3 124	0	98	0	0
Straka čiernozobá	3 186	0	47	0	0
Tetrov hlucháň	267	0	0	0	0
Tetrov hoľniak	215	0	0	0	0
Vrana túlavá	1 470	0	29	0	0
Pytliačiacie psy	0	0	58	0	0
Spolu	22 013	7	1 416	0	100

ostat. prenajaté revíry	Bobor vodný	11	0	0	0	0
	Jazvec lesný	483	0	52	0	5
	Jeleň sika	0	0	0	0	0
	Jeleník bieločvostý	0	0	0	0	0
	Kamzík vrch.tatranský	24	0	0	0	0
	Kuna lesná	505	0	4	0	0
	Kuna skalná	625	0	13	0	0
	Líška hrdzavá	1 256	0	288	0	14
	Los mokrad'ový	0	0	0	0	0
	Mačka divá	28	0	0	0	0
	Medveď hnedý	197	5	4	0	1
	Medvedík čistotný	2	0	0	0	0
	Norok severoamerický	0	0	0	0	0
	Nutria riečna	2	0	0	0	0
	Ondatra pižmová	51	0	0	0	0
	Psík medvedíkovitý	100	0	8	0	0
	Rys ostrovid	104	0	0	0	0
	Šakal zlatý	1	0	0	0	0
	Tchor svetlý	21	0	0	0	0
	Tchor tmavý	39	0	0	0	0
	Vlk dravý	162	0	1	0	0
	Drop fúzatý	0	0	0	0	0
	Havran čierny	134	0	0	0	0
	Holub hrivnák	917	0	22	0	0
	Hrdlička záhradná	572	0	0	0	0
	Hus bieločelá	0	0	0	0	0
	Hus divá	4	0	0	0	0
	Hus siatinná (poľná)	0	0	0	0	0
	Krkavec čierny	880	0	0	0	0
	Lyska čierna	100	0	0	0	0
	Sluka lesná	x	0	0	0	0
	Sojka škriekavá	1 335	0	4	0	0
	Straka čiernozobá	930	0	6	0	0
	Tetrov hlucháň	105	0	0	0	0
	Tetrov hoľniak	117	0	0	0	0
	Vrana túlavá	563	0	1	0	0
	Pytliaciačie psy	0	0	34	0	0
	Spolu	9 268	5	437	0	20

poľov. revíry spolu

Bobor vodný	17	0	0	0	0
Jazvec lesný	1 727	0	194	0	17
Jeleň sika	0	0	0	0	0
Jeleník bieločvostý	0	0	0	0	0
Kamzík vrch.tatranský	187	0	0	0	1
Kuna lesná	1 802	0	10	0	0
Kuna skalná	2 262	0	68	0	6
Líška hrdzavá	4 263	0	1 225	0	94
Los mokrad'ový	0	0	0	0	0
Mačka divá	159	0	0	0	1
Medveď hnedý	779	18	12	0	8
Medvedík čistotný	11	0	0	0	0
Norok severoamerický	0	0	0	0	0
Nutria riečna	12	0	0	0	0
Ondatra pižmová	267	0	0	0	0
Psík medvedíkovitý	296	0	33	0	3
Rys ostrovid	422	0	0	0	2
Šakal zlatý	3	0	0	0	0
Tchor svetlý	112	0	0	0	0
Tchor tmavý	303	0	0	0	0
Vlk dravý	524	0	8	0	2
Drop fúzatý	0	0	0	0	0
Havran čierny	513	0	0	0	0
Holub hrivnák	3 249	0	98	0	0
Hrdlička záhradná	1 832	0	18	0	0
Hus bieločelá	0	0	0	0	0
Hus divá	4	0	0	0	0
Hus siatinná (poľná)	0	0	0	0	0
Krkavec čierny	2 922	0	0	0	0
Lyska čierna	281	0	0	0	0
Sluka lesná	x	0	0	0	0
Sojka škriekavá	5 071	0	107	0	0
Straka čiernozobá	4 340	0	83	0	0
Tetrov hlucháň	599	0	0	0	1
Tetrov hoľniak	476	0	0	0	0
Vrana túlavá	2 127	0	30	0	0
Pytliačiacie psy	0	0	93	0	0
Spolu	34 560	18	1 979	0	135

Banskobystrický kraj

Typ revíru	Druh zveri	JKS alebo odhadovaný stav k 31.3.2015	Plán lovu	Úbytok zveri		
				Odstrel	Odchyt	Úhyn
režijné revíry Lesov SR	Bobor vodný	0	0	0	0	0
	Jazvec lesný	97	0	1	0	0
	Jeleň sika	0	0	0	0	0
	Jeleník bieločvostý	0	0	0	0	0
	Kamzík vrch.tatranský	0	0	0	0	0
	Kuna lesná	98	0	0	0	0
	Kuna skalná	48	0	0	0	0
	Líška hrdzavá	251	0	43	0	0
	Los mokrad'ový	0	0	0	0	0
	Mačka divá	43	0	0	0	0
	Medveď hnedý	196	7	5	0	0
	Medveďík čistotný	0	0	0	0	0
	Norok severoamerický	0	0	0	0	0
	Nutria riečna	0	0	0	0	0
	Ondatra pižmová	0	0	0	0	0
	Psík medvedíkovitý	0	0	0	0	0
	Rys ostrovid	58	0	0	0	0
	Šakal zlatý	0	0	0	0	0
	Tchor svetlý	0	0	0	0	0
	Tchor tmavý	0	0	0	0	0
	Vlk dravý	88	0	1	0	0
	Drop fúzatý	0	0	0	0	0
	Havran čierny	0	0	0	0	0
	Holub hrivnák	70	0	0	0	0
	Hrdlička záhradná	0	0	0	0	0
	Hus bieločelá	0	0	0	0	0
	Hus divá	0	0	0	0	0
	Hus siatinná (poľná)	0	0	0	0	0
	Krkavec čierny	121	0	0	0	0
	Lyska čierna	0	0	0	0	0
	Sluka lesná	x	0	0	0	0
	Sojka škriekavá	296	0	0	0	0
	Straka čiernozobá	80	0	0	0	0
	Tetrov hlucháň	119	0	0	0	0
	Tetrov hoľniak	32	0	0	0	0
	Vrana túlavá	24	0	0	0	0
Pytliaciačie psy	0	0	5	0	0	
Spolu		1 621	7	55	0	0

revíry ostat. štát. org.	Bobor vodný	0	0	0	0	0
	Jazvec lesný	52	0	6	0	3
	Jeleň sika	0	0	0	0	0
	Jeleník bielochvostý	0	0	0	0	0
	Kamzík vrch.tatranský	0	0	0	0	0
	Kuna lesná	40	0	0	0	0
	Kuna skalná	52	0	1	0	0
	Líška hrdzavá	186	0	37	0	0
	Los mokrad'ový	0	0	0	0	0
	Mačka divá	25	0	0	0	0
	Medveď hnedý	24	1	0	0	1
	Medvedík čistotný	0	0	0	0	0
	Norok severoamerický	0	0	0	0	0
	Nutria riečna	0	0	0	0	0
	Ondatra pižmová	0	0	0	0	0
	Psík medvedíkovitý	5	0	1	0	0
	Rys ostrovid	9	0	0	0	0
	Šakal zlatý	0	0	0	0	0
	Tchor svetlý	0	0	0	0	0
	Tchor tmavý	6	0	0	0	0
	Vlk dravý	13	0	1	0	0
	Drop fúzatý	0	0	0	0	0
	Havran čierny	22	0	0	0	0
	Holub hrivnák	62	0	0	0	0
	Hrdlička záhradná	25	0	0	0	0
	Hus bieločelá	0	0	0	0	0
	Hus divá	0	0	0	0	0
	Hus siatinná (poľná)	0	0	0	0	0
	Krkavec čierny	374	0	0	0	0
	Lyska čierna	0	0	0	0	0
	Sluka lesná	x	0	0	0	0
	Sojka škriekavá	251	0	0	0	0
	Straka čiernozobá	100	0	0	0	0
	Tetrov hlucháň	0	0	0	0	0
	Tetrov hoľniak	0	0	0	0	0
	Vrana túlavá	15	0	0	0	0
	Pytliačiacie psy	0	0	3	0	0
	Spolu	1 261	1	49	0	4

režijné revíry neštát. sub.	Bobor vodný	0	0	0	0	0
	Jazvec lesný	82	0	11	0	2
	Jeleň sika	0	0	0	0	0
	Jeleník bielochvostý	0	0	0	0	0
	Kamzík vrch.tatranský	0	0	0	0	0
	Kuna lesná	54	0	0	0	0
	Kuna skalná	56	0	3	0	2
	Líška hrdzavá	171	0	87	0	8
	Los mokrad'ový	0	0	0	0	0
	Mačka divá	36	0	0	0	0
	Medveď hnedý	58	0	0	0	2
	Medvedík čistotný	0	0	0	0	0
	Norok severoamerický	0	0	0	0	0
	Nutria riečna	0	0	0	0	0
	Ondatra pižmová	0	0	0	0	0
	Psík medvedíkovitý	1	0	0	0	0
	Rys ostrovid	20	0	0	0	0
	Šakal zlatý	0	0	0	0	0
	Tchor svetlý	0	0	0	0	0
	Tchor tmavý	2	0	0	0	1
	Vlk dravý	13	0	0	0	0
	Drop fúzatý	0	0	0	0	0
	Havran čierny	0	0	0	0	0
	Holub hrivnák	56	0	0	0	0
	Hrdlička záhradná	18	0	0	0	0
	Hus bieločelá	0	0	0	0	0
	Hus divá	0	0	0	0	0
	Hus siatinná (poľná)	0	0	0	0	0
	Krkavec čierny	134	0	0	0	0
	Lyska čierna	27	0	0	0	0
	Sluka lesná	x	0	0	0	0
	Sojka škriekavá	131	0	16	0	0
	Straka čiernozobá	128	0	7	0	0
	Tetrov hlucháň	1	0	0	0	0
	Tetrov hoľniak	0	0	0	0	0
	Vrana túlavá	0	0	0	0	0
	Pytliaciačie psy	0	0	24	0	0
	Spolu	988	0	148	0	15

prenajaté revíry SPZ

Bobor vodný	2	0	0	0	0
Jazvec lesný	997	0	69	0	14
Jeleň sika	0	0	0	0	0
Jeleník bieločvostý	0	0	0	0	0
Kamzík vrch.tatranský	23	0	0	0	0
Kuna lesná	1 108	0	6	0	0
Kuna skalná	1 190	0	10	0	3
Líška hrdzavá	3 708	0	1 355	0	100
Los mokrad'ový	0	0	0	0	0
Mačka divá	495	0	0	0	1
Medveď hnedý	253	5	4	0	1
Medvedík čistotný	10	0	0	0	0
Norok severoamerický	0	0	0	0	0
Nutria riečna	4	0	0	0	0
Ondatra pižmová	28	0	0	0	0
Psík medvedíkovitý	18	0	0	0	0
Rys ostrovid	191	0	0	0	0
Šakal zlatý	2	0	0	0	0
Tchor svetlý	122	0	0	0	0
Tchor tmavý	214	0	2	0	0
Vlk dravý	136	0	4	0	1
Drop fúzatý	0	0	0	0	0
Havran čierny	508	0	1	0	0
Holub hrivnák	1 520	0	0	0	0
Hrdlička záhradná	1 561	0	0	0	0
Hus bieločelá	0	0	0	0	0
Hus divá	5	0	0	0	0
Hus siatinná (poľná)	0	0	0	0	0
Krkavec čierny	2 007	0	0	0	0
Lyska čierna	54	0	0	0	0
Sluka lesná	x	0	0	0	0
Sojka škriekavá	3 952	0	49	0	0
Straka čiernozobá	2 412	0	25	0	0
Tetrov hlucháň	75	0	0	0	0
Tetrov hoľniak	77	0	0	0	0
Vrana túlavá	1 301	0	7	0	0
Pytliačiacie psy	0	0	134	0	0
Spolu	21 973	5	1 666	0	120

ostat. prenájaté revíry	Bobor vodný	4	0	0	0	0
	Jazvec lesný	782	0	45	0	9
	Jeleň sika	0	0	0	0	0
	Jeleník bieločvostý	0	0	0	0	0
	Kamzík vrch.tatranský	28	0	0	0	0
	Kuna lesná	753	0	3	0	1
	Kuna skalná	884	0	11	0	1
	Líška hrdzavá	2 101	0	725	4	70
	Los mokrad'ový	0	0	0	0	0
	Mačka divá	301	0	0	0	0
	Medveď hnedý	191	5	4	0	2
	Medvedík čistotný	1	0	0	0	0
	Norok severoamerický	0	0	0	0	0
	Nutria riečna	0	0	0	0	0
	Ondatra pižmová	105	0	0	0	0
	Psík medvedíkovitý	19	0	1	0	0
	Rys ostrovid	117	0	0	0	0
	Šakal zlatý	1	0	0	0	0
	Tchor svetlý	53	0	0	0	0
	Tchor tmavý	87	0	0	0	0
	Vlk dravý	113	0	3	0	0
	Drop fúzatý	0	0	0	0	0
	Havran čierny	323	0	0	0	0
	Holub hrivnák	1 258	0	4	0	0
	Hrdlička záhradná	1 484	0	0	0	0
	Hus bieločelá	2	0	0	0	0
	Hus divá	2	0	0	0	0
	Hus siatinná (poľná)	8	0	0	0	0
	Krkavec čierny	1 449	0	0	0	0
	Lyska čierna	10	0	0	0	0
	Sluka lesná	x	0	0	0	0
	Sojka škriekavá	2 251	0	51	0	0
	Straka čiernozobá	2 028	0	65	0	0
	Tetrov hlucháň	62	0	0	0	0
	Tetrov hoľniak	41	0	0	0	0
	Vrana túlavá	945	0	25	0	0
	Pytliaciačie psy	0	0	77	0	0
	Spolu	15 403	5	1 014	4	83

poľov. revíry spolu	Bobor vodný	6	0	0	0	0
	Jazvec lesný	2 010	0	132	0	28
	Jeleň sika	0	0	0	0	0
	Jeleník bieločvostý	0	0	0	0	0
	Kamzík vrch.tatranský	51	0	0	0	0
	Kuna lesná	2 053	0	9	0	1
	Kuna skalná	2 230	0	25	0	6
	Líška hrdzavá	6 417	0	2 247	4	178
	Los mokrad'ový	0	0	0	0	0
	Mačka divá	900	0	0	0	1
	Medveď hnedý	722	18	13	0	6
	Medvedík čistotný	11	0	0	0	0
	Norok severoamerický	0	0	0	0	0
	Nutria riečna	4	0	0	0	0
	Ondatra pižmová	133	0	0	0	0
	Psík medvedíkovitý	43	0	2	0	0
	Rys ostrovid	395	0	0	0	0
	Šakal zlatý	3	0	0	0	0
	Tchor svetlý	175	0	0	0	0
	Tchor tmavý	309	0	2	0	1
	Vlk dravý	363	0	9	0	1
	Drop fúzatý	0	0	0	0	0
	Havran čierny	853	0	1	0	0
	Holub hrivnák	2 966	0	4	0	0
	Hrdlička záhradná	3 088	0	0	0	0
	Hus bieločelá	2	0	0	0	0
	Hus divá	7	0	0	0	0
	Hus siatinná (poľná)	8	0	0	0	0
	Krkavec čierny	4 085	0	0	0	0
	Lyska čierná	91	0	0	0	0
	Sluka lesná	x	0	0	0	0
	Sojka škriekavá	6 881	0	116	0	0
	Straka čiernozobá	4 748	0	97	0	0
	Tetrov hlucháň	257	0	0	0	0
	Tetrov hoľniak	150	0	0	0	0
	Vrana túlavá	2 285	0	32	0	0
	Pytliačiacie psy	0	0	243	0	0
	Spolu	41 246	18	2 932	4	222

Prešovský kraj

Typ revíru	Druh zveri	JKS alebo odhadovaný stav k 31.3.2015	Plán lovu	Úbytok zveri		
				Odstrel	Odchyt	Úhyn
režijné revíry Lesov SR	Bobor vodný	12	0	0	0	0
	Jazvec lesný	36	0	0	0	0
	Jeleň sika	0	0	0	0	0
	Jeleník bieločvostý	0	0	0	0	0
	Kamzík vrch.tatranský	0	0	0	0	0
	Kuna lesná	42	0	0	0	0
	Kuna skalná	19	0	0	0	0
	Líška hrdzavá	108	0	14	0	0
	Los mokrad'ový	0	0	0	0	0
	Mačka divá	25	0	0	0	0
	Medveď hnedý	1	0	0	0	0
	Medveďík čistotný	2	0	0	0	0
	Norok severoamerický	0	0	0	0	0
	Nutria riečna	0	0	0	0	0
	Ondatra pižmová	1	0	0	0	0
	Psík medveďíkovitý	9	0	0	0	0
	Rys ostrovid	27	0	0	0	0
	Šakal zlatý	1	0	0	0	0
	Tchor svetlý	0	0	0	0	0
	Tchor tmavý	2	0	0	0	0
	Vlk dravý	35	0	0	0	0
	Drop fúzatý	0	0	0	0	0
	Havran čierny	11	0	0	0	0
	Holub hrivnák	12	0	0	0	0
	Hrdlička záhradná	9	0	0	0	0
	Hus bieločelá	0	0	0	0	0
	Hus divá	0	0	0	0	0
	Hus siatinná (poľná)	0	0	0	0	0
	Krkavec čierny	60	0	0	0	0
	Lyska čierna	0	0	0	0	0
	Sluka lesná	x	0	0	0	0
	Sojka škriekavá	104	0	0	0	0
	Straka čiernozobá	75	0	0	0	0
	Tetrov hlucháň	0	0	0	0	0
	Tetrov hoľniak	0	0	0	0	0
	Vrana túlavá	30	0	0	0	0
Pytliaciačie psy	0	0	0	0	0	
Spolu		621	0	14	0	0

revíry ostat. štát. org.	Bobor vodný	23	0	0	0	2
	Jazvec lesný	61	0	6	0	4
	Jeleň sika	0	0	0	0	0
	Jeleník bieločvostý	0	0	0	0	0
	Kamzík vrch.tatranský	610	0	0	0	4
	Kuna lesná	93	0	0	0	1
	Kuna skalná	85	0	0	0	0
	Líška hrdzavá	251	0	101	0	15
	Los mokrad'ový	0	0	0	0	0
	Mačka divá	10	0	0	0	0
	Medveď hnedý	59	0	0	0	0
	Medvedík čistotný	0	0	0	0	0
	Norok severoamerický	0	0	0	0	0
	Nutria riečna	0	0	0	0	0
	Ondatra pižmová	0	0	0	0	0
	Psík medvedíkovitý	16	0	0	0	0
	Rys ostrovid	32	0	0	0	0
	Šakal zlatý	0	0	0	0	0
	Tchor svetlý	0	0	0	0	0
	Tchor tmavý	0	0	0	0	0
	Vlk dravý	53	0	3	0	0
	Drop fúzatý	0	0	0	0	0
	Havran čierny	248	0	0	0	0
	Holub hrivnák	91	0	0	0	0
	Hrdlička záhradná	180	0	0	0	0
	Hus bieločelá	0	0	0	0	0
	Hus divá	0	0	0	0	0
	Hus siatinná (poľná)	0	0	0	0	0
	Krkavec čierny	107	0	0	0	0
	Lyska čierna	0	0	0	0	0
	Sluka lesná	x	0	0	0	0
	Sojka škriekavá	227	0	0	0	0
	Straka čiernozobá	304	0	0	0	2
	Tetrov hlucháň	85	0	0	0	0
	Tetrov hoľniak	38	0	0	0	0
	Vrana túlavá	0	0	0	0	0
	Pytliačiacie psy	0	0	24	0	0
	Spolu	2 573	0	134	0	28

režijné revíry neštát. sub.	Bobor vodný	0	0	0	0	0
	Jazvec lesný	42	0	2	0	2
	Jeleň sika	0	0	0	0	0
	Jeleník bielochvostý	0	0	0	0	0
	Kamzík vrch.tatranský	0	0	0	0	0
	Kuna lesná	59	0	0	0	0
	Kuna skalná	21	0	0	0	0
	Líška hrdzavá	106	0	20	0	5
	Los mokrad'ový	0	0	0	0	0
	Mačka divá	16	0	0	0	0
	Medveď hnedý	23	0	0	0	0
	Medvedík čistotný	0	0	0	0	0
	Norok severoamerický	0	0	0	0	0
	Nutria riečna	0	0	0	0	0
	Ondatra pižmová	0	0	0	0	0
	Psík medvedíkovitý	8	0	0	0	0
	Rys ostrovid	25	0	0	0	0
	Šakal zlatý	0	0	0	0	0
	Tchor svetlý	0	0	0	0	0
	Tchor tmavý	0	0	0	0	0
	Vlk dravý	40	0	3	0	1
	Drop fúzatý	0	0	0	0	0
	Havran čierny	4	0	0	0	0
	Holub hrivnák	32	0	0	0	0
	Hrdlička záhradná	15	0	0	0	0
	Hus bieločelá	0	0	0	0	0
	Hus divá	0	0	0	0	0
	Hus siatinná (poľná)	0	0	0	0	0
	Krkavec čierny	105	0	0	0	0
	Lyska čierna	0	0	0	0	0
	Sluka lesná	x	0	0	0	0
	Sojka škriekavá	126	0	10	0	0
	Straka čiernozobá	71	0	5	0	0
	Tetrov hlucháň	12	0	0	0	0
	Tetrov hoľniak	8	0	0	0	0
	Vrana túlavá	10	0	0	0	0
	Pytliaciačie psy	0	0	3	0	0
	Spolu	723	0	43	0	8

prenajaté revíry SPZ						
Bobor vodný	549	0	0	0	1	
Jazvec lesný	1 580	0	167	0	26	
Jeleň sika	0	0	0	0	0	
Jeleník bieločvostý	0	0	0	0	0	
Kamzík vrch.tatranský	165	0	0	0	0	
Kuna lesná	1 477	0	14	0	1	
Kuna skalná	1 044	0	13	0	5	
Líška hrdzavá	3 500	0	1 621	3	91	
Los mokrad'ový	0	0	0	0	0	
Mačka divá	574	0	0	0	1	
Medveď hnedý	126	0	0	0	0	
Medvedík čistotný	29	0	1	0	0	
Norok severoamerický	0	0	0	0	0	
Nutria riečna	84	0	0	0	0	
Ondatra pižmová	99	0	0	0	0	
Psík medvedíkovitý	461	0	81	0	2	
Rys ostrovid	340	0	0	0	0	
Šakal zlatý	17	0	1	0	0	
Tchor svetlý	216	0	0	0	5	
Tchor tmavý	317	0	2	0	1	
Vlk dravý	537	0	13	0	3	
Drop fúzatý	0	0	0	0	0	
Havran čierny	1 108	0	0	0	0	
Holub hrivnák	2 173	0	12	0	0	
Hrdlička záhradná	2 545	0	0	0	0	
Hus bieločelá	0	0	0	0	0	
Hus divá	6	0	0	0	0	
Hus siatinná (poľná)	0	0	0	0	0	
Krkavec čierny	2 455	0	0	0	0	
Lyska čierna	73	0	0	0	0	
Sluka lesná	x	0	0	0	0	
Sojka škriekavá	4 161	0	92	0	3	
Straka čiernozobá	3 852	0	84	0	1	
Tetrov hlucháň	63	0	0	0	0	
Tetrov hoľniak	48	0	0	0	0	
Vrana túlavá	1 400	0	5	0	0	
Pytliačiacie psy	0	0	367	0	0	
Spolu	28 999	0	2 473	3	140	

ostat. prenájaté revíry	Bobor vodný	41	0	0	0	0
	Jazvec lesný	323	0	30	0	4
	Jeleň sika	0	0	0	0	0
	Jeleník bieločvostý	0	0	0	0	0
	Kamzík vrch.tatranský	15	0	0	0	0
	Kuna lesná	247	0	4	0	0
	Kuna skalná	167	0	0	0	0
	Líška hrdzavá	697	0	258	0	13
	Los mokrad'ový	0	0	0	0	0
	Mačka divá	104	0	0	0	1
	Medveď hnedý	30	0	0	0	0
	Medvedík čistotný	2	0	0	0	0
	Norok severoamerický	5	0	0	0	0
	Nutria riečna	0	0	0	0	0
	Ondatra pižmová	10	0	0	0	0
	Psík medvedíkovitý	107	0	8	0	2
	Rys ostrovid	73	0	0	0	0
	Šakal zlatý	1	0	1	0	0
	Tchor svetlý	40	0	0	0	0
	Tchor tmavý	43	0	0	0	0
	Vlk dravý	147	0	2	0	0
	Drop fúzatý	0	0	0	0	0
	Havran čierny	209	0	0	0	0
	Holub hrivnák	302	0	0	0	0
	Hrdlička záhradná	290	0	0	0	0
	Hus bieločelá	0	0	0	0	0
	Hus divá	0	0	0	0	0
	Hus siatinná (poľná)	0	0	0	0	0
	Krkavec čierny	675	0	0	0	0
	Lyska čierna	38	0	0	0	0
	Sluka lesná	x	0	0	0	0
	Sojka škriekavá	991	0	6	0	0
	Straka čiernozobá	734	0	13	0	0
	Tetrov hlucháň	9	0	0	0	0
	Tetrov hoľniak	3	0	0	0	0
	Vrana túlavá	230	0	0	0	0
	Pytliačiacie psy	0	0	21	0	0
	Spolu	5 533	0	343	0	20

poľov. revíry spolu

Bobor vodný	625	0	0	0	3
Jazvec lesný	2 042	0	205	0	36
Jeleň sika	0	0	0	0	0
Jeleník bieločvostý	0	0	0	0	0
Kamzík vrch.tatranský	790	0	0	0	4
Kuna lesná	1 918	0	18	0	2
Kuna skalná	1 336	0	13	0	5
Líška hrdzavá	4 662	0	2 014	3	124
Los mokrad'ový	0	0	0	0	0
Mačka divá	729	0	0	0	2
Medveď hnedý	239	0	0	0	0
Medvedík čistotný	33	0	1	0	0
Norok severoamerický	5	0	0	0	0
Nutria riečna	84	0	0	0	0
Ondatra pižmová	110	0	0	0	0
Psík medvedíkovitý	601	0	89	0	4
Rys ostrovid	497	0	0	0	0
Šakal zlatý	19	0	2	0	0
Tchor svetlý	256	0	0	0	5
Tchor tmavý	362	0	2	0	1
Vlk dravý	812	0	21	0	4
Drop fúzatý	0	0	0	0	0
Havran čierny	1 580	0	0	0	0
Holub hrivnák	2 610	0	12	0	0
Hrdlička záhradná	3 039	0	0	0	0
Hus bieločelá	0	0	0	0	0
Hus divá	6	0	0	0	0
Hus siatinná (poľná)	0	0	0	0	0
Krkavec čierny	3 402	0	0	0	0
Lyska čierna	111	0	0	0	0
Sluka lesná	x	0	0	0	0
Sojka škriekavá	5 609	0	108	0	3
Straka čiernozobá	5 036	0	102	0	3
Tetrov hlucháň	169	0	0	0	0
Tetrov hoľniak	97	0	0	0	0
Vrana túlavá	1 670	0	5	0	0
Pytliačiacie psy	0	0	415	0	0
Spolu	38 449	0	3 007	3	196

Košický kraj

Typ revíru	Druh zveri	JKS alebo odhadovaný stav k 31.3.2015	Plán lovu	Úbytok zveri		
				Odstrel	Odchyt	Úhyn
režijné revíry Lesov SR	Bobor vodný	9	0	0	0	0
	Jazvec lesný	166	0	8	0	0
	Jeleň sika	0	0	0	0	0
	Jeleník bieločvostý	0	0	0	0	0
	Kamzík vrch.tatranský	0	0	0	0	0
	Kuna lesná	191	0	0	0	1
	Kuna skalná	108	0	0	0	0
	Líška hrdzavá	322	0	25	0	0
	Los mokrad'ový	0	0	0	0	0
	Mačka divá	69	0	0	0	0
	Medveď hnedý	34	0	0	0	1
	Medveďík čistotný	0	0	0	0	0
	Norok severoamerický	0	0	0	0	0
	Nutria riečna	0	0	0	0	0
	Ondatra pižmová	0	0	0	0	0
	Psík medveďíkovitý	3	0	0	0	0
	Rys ostrovid	36	0	0	0	0
	Šakal zlatý	0	0	0	0	0
	Tchor svetlý	50	0	0	0	0
	Tchor tmavý	23	0	0	0	0
	Vlk dravý	78	0	0	0	1
	Drop fúzatý	0	0	0	0	0
	Havran čierny	20	0	0	0	0
	Holub hrivnák	207	0	2	0	0
	Hrdlička záhradná	75	0	0	0	0
	Hus bieločelá	0	0	0	0	0
	Hus divá	0	0	0	0	0
	Hus siatinná (poľná)	0	0	0	0	0
	Krkavec čierny	182	0	0	0	0
	Lyska čierna	0	0	0	0	0
	Sluka lesná	x	0	0	0	0
	Sojka škriekavá	573	0	1	0	0
	Straka čiernozobá	144	0	0	0	0
	Tetrov hlucháň	9	0	0	0	0
	Tetrov hoľniak	4	0	0	0	0
	Vrana túlavá	2	0	0	0	0
Pytliačiacie psy	0	0	18	0	0	
Spolu		2 305	0	54	0	3

revíry ostat. štát. org.	Bobor vodný	0	0	0	0	0
	Jazvec lesný	37	0	4	0	0
	Jeleň sika	0	0	0	0	0
	Jeleník bielochvostý	0	0	0	0	0
	Kamzík vrch.tatranský	0	0	0	0	0
	Kuna lesná	20	0	0	0	0
	Kuna skalná	15	0	0	0	0
	Líška hrdzavá	53	0	26	0	0
	Los mokrad'ový	0	0	0	0	0
	Mačka divá	9	0	0	0	0
	Medveď hnedý	0	0	0	0	0
	Medvedík čistotný	0	0	0	0	0
	Norok severoamerický	0	0	0	0	0
	Nutria riečna	0	0	0	0	0
	Ondatra pižmová	0	0	0	0	0
	Psík medvedíkovitý	0	0	0	0	0
	Rys ostrovid	5	0	0	0	0
	Šakal zlatý	0	0	0	0	0
	Tchor svetlý	7	0	0	0	0
	Tchor tmavý	2	0	0	0	0
	Vlk dravý	7	0	0	0	0
	Drop fúzatý	0	0	0	0	0
	Havran čierny	15	0	0	0	0
	Holub hrivnák	55	0	0	0	0
	Hrdlička záhradná	20	0	0	0	0
	Hus bieločelá	0	0	0	0	0
	Hus divá	0	0	0	0	0
	Hus siatinná (poľná)	0	0	0	0	0
	Krkavec čierny	48	0	0	0	0
	Lyska čierna	0	0	0	0	0
	Sluka lesná	x	0	0	0	0
	Sojka škriekavá	30	0	0	0	0
	Straka čiernozobá	20	0	0	0	0
	Tetrov hlucháň	0	0	0	0	0
	Tetrov hoľniak	0	0	0	0	0
	Vrana túlavá	15	0	0	0	0
	Pytliačiacie psy	0	0	2	0	0
	Spolu	358	0	32	0	0

režijné revíry neštát. sub.	Bobor vodný	0	0	0	0	0
	Jazvec lesný	44	0	4	0	1
	Jeleň sika	0	0	0	0	0
	Jeleník bielochvostý	0	0	0	0	0
	Kamzík vrch.tatranský	0	0	0	0	0
	Kuna lesná	57	0	0	0	0
	Kuna skalná	22	0	0	0	0
	Líška hrdzavá	114	0	23	0	2
	Los mokrad'ový	0	0	0	0	0
	Mačka divá	21	0	0	0	0
	Medveď hnedý	12	0	0	0	0
	Medvedík čistotný	0	0	0	0	0
	Norok severoamerický	0	0	0	0	0
	Nutria riečna	0	0	0	0	0
	Ondatra pižmová	0	0	0	0	0
	Psík medvedíkovitý	1	0	0	0	0
	Rys ostrovid	19	0	0	0	0
	Šakal zlatý	0	0	0	0	0
	Tchor svetlý	0	0	0	0	0
	Tchor tmavý	0	0	0	0	0
	Vlk dravý	44	0	0	0	0
	Drop fúzatý	0	0	0	0	0
	Havran čierny	125	0	0	0	0
	Holub hrivnák	70	0	0	0	0
	Hrdlička záhradná	105	0	0	0	0
	Hus bieločelá	0	0	0	0	0
	Hus divá	0	0	0	0	0
	Hus siatinná (poľná)	0	0	0	0	0
	Krkavec čierny	38	0	0	0	0
	Lyska čierna	0	0	0	0	0
	Sluka lesná	x	0	0	0	0
	Sojka škriekavá	34	0	0	0	0
	Straka čiernozobá	68	0	0	0	0
	Tetrov hlucháň	9	0	0	0	0
	Tetrov hoľniak	0	0	0	0	0
	Vrana túlavá	184	0	0	0	0
	Pytliaciačie psy	0	0	18	0	0
	Spolu	967	0	45	0	3

prenajaté revíry SPZ					
Bobor vodný	122	0	0	0	0
Jazvec lesný	1 521	0	172	0	23
Jeleň sika	0	0	0	0	0
Jeleník bieločvostý	0	0	0	0	0
Kamzík vrch.tatranský	0	0	0	0	0
Kuna lesná	1 181	0	21	0	9
Kuna skalná	784	0	22	0	4
Líška hrdzavá	3 783	0	2 138	0	99
Los mokrad'ový	0	0	0	0	0
Mačka divá	709	0	0	0	1
Medveď hnedý	43	0	0	0	1
Medvedík čistotný	5	0	0	0	0
Norok severoamerický	0	0	0	0	0
Nutria riečna	10	0	0	0	0
Ondatra pižmová	657	0	0	0	0
Psík medvedíkovitý	183	0	8	0	0
Rys ostrovid	164	0	0	0	0
Šakal zlatý	43	0	3	0	0
Tchor svetlý	337	0	0	0	0
Tchor tmavý	430	0	2	0	1
Vlk dravý	238	0	4	0	1
Drop fúzatý	0	0	0	0	0
Havran čierny	4 650	0	26	0	0
Holub hrivnák	4 296	0	37	0	0
Hrdlička záhradná	7 006	0	15	0	5
Hus bieločelá	3 100	0	3	0	0
Hus divá	4 140	0	11	0	0
Hus siatinná (poľná)	2 128	0	2	0	0
Krkavec čierny	2 266	0	0	0	2
Lyska čierna	755	0	0	0	0
Sluka lesná	x	0	0	0	0
Sojka škriekavá	4 950	0	188	1	0
Straka čiernozobá	6 428	0	380	81	3
Tetrov hlucháň	50	0	0	0	0
Tetrov hoľniak	8	0	0	0	0
Vrana túlavá	7 532	0	191	0	10
Pytliačiacie psy	0	0	484	0	6
Spolu	57 519	0	3 707	82	165

ostat. prenajaté revíry	Bobor vodný	34	0	0	0	0
	Jazvec lesný	375	0	36	0	10
	Jeleň sika	0	0	0	0	0
	Jeleník bielochvostý	0	0	0	0	0
	Kamzík vrch.tatranský	0	0	0	0	0
	Kuna lesná	322	0	0	0	0
	Kuna skalná	159	0	1	0	0
	Líška hrdzavá	1 047	0	344	9	21
	Los mokrad'ový	0	0	0	0	0
	Mačka divá	224	0	0	0	2
	Medveď hnedý	15	0	0	0	0
	Medvedík čistotný	7	0	0	0	0
	Norok severoamerický	0	0	0	0	0
	Nutria riečna	0	0	0	0	0
	Ondatra pižmová	67	0	0	0	0
	Psík medvedíkovitý	48	0	0	0	0
	Rys ostrovid	37	0	0	0	0
	Šakal zlatý	10	0	0	0	0
	Tchor svetlý	85	0	0	0	0
	Tchor tmavý	101	0	0	0	0
	Vlk dravý	67	0	1	0	0
	Drop fúzatý	0	0	0	0	0
	Havran čierny	677	0	0	0	0
	Holub hrivnák	1 011	0	0	0	0
	Hrdlička záhradná	1 300	0	0	0	0
	Hus bieločelá	70	0	0	0	0
	Hus divá	0	0	0	0	0
	Hus siatinná (poľná)	0	0	0	0	0
	Krkavec čierny	571	0	0	0	0
	Lyska čierna	114	0	0	0	0
	Sluka lesná	x	0	0	0	0
	Sojka škriekavá	1 074	0	43	0	0
	Straka čiernozobá	1 433	0	102	0	0
	Tetrov hlucháň	0	0	0	0	0
	Tetrov hoľniak	0	0	0	0	0
	Vrana túlavá	1 075	0	40	0	0
	Pytliačiacie psy	0	0	86	0	0
	Spolu	9 923	0	653	9	33

poľov. revíry spolu

Bobor vodný	165	0	0	0	0
Jazvec lesný	2 143	0	224	0	34
Jeleň sika	0	0	0	0	0
Jeleník bieločvostý	0	0	0	0	0
Kamzík vrch.tatranský	0	0	0	0	0
Kuna lesná	1 771	0	21	0	10
Kuna skalná	1 088	0	23	0	4
Líška hrdzavá	5 319	0	2 556	9	122
Los mokrad'ový	0	0	0	0	0
Mačka divá	1 032	0	0	0	3
Medveď hnedý	104	0	0	0	2
Medvedík čistotný	12	0	0	0	0
Norok severoamerický	0	0	0	0	0
Nutria riečna	10	0	0	0	0
Ondatra pižmová	724	0	0	0	0
Psík medvedíkovitý	235	0	8	0	0
Rys ostrovid	261	0	0	0	0
Šakal zlatý	53	0	3	0	0
Tchor svetlý	479	0	0	0	0
Tchor tmavý	556	0	2	0	1
Vlk dravý	434	0	5	0	2
Drop fúzatý	0	0	0	0	0
Havran čierny	5 487	0	26	0	0
Holub hrivnák	5 639	0	39	0	0
Hrdlička záhradná	8 506	0	15	0	5
Hus bieločelá	3 170	0	3	0	0
Hus divá	4 140	0	11	0	0
Hus siatinná (poľná)	2 128	0	2	0	0
Krkavec čierny	3 105	0	0	0	2
Lyska čierna	869	0	0	0	0
Sluka lesná	x	0	0	0	0
Sojka škriekavá	6 661	0	232	1	0
Straka čiernozobá	8 093	0	482	81	3
Tetrov hlucháň	68	0	0	0	0
Tetrov hoľniak	12	0	0	0	0
Vrana túlavá	8 808	0	231	0	10
Pytliačiacie psy	0	0	608	0	6
Spolu	71 072	0	4 491	91	204

12. Škody spôsobené raticovou zverou

Bratislavský kraj

Typ revíru	Škody	Celkové vyčíslenie škôd €	Uhradené škody €
režijné revíry Lesov SR	v lesnom hospodárstve	9 137	0
	v poľnohospodárstve	0	0
	Spolu	9 137	0
revíry ostat. štát. org.	v lesnom hospodárstve	7 755	0
	Spolu	7 755	0
prenajaté revíry SPZ	v lesnom hospodárstve	1 508	603
	v poľnohospodárstve	57 189	720
	Spolu	58 697	1 323
ostat. prenajaté revíry	v lesnom hospodárstve	2 926	1 426
	v poľnohospodárstve	0	0
	Spolu	2 926	1 426
poľov. revíry spolu	v lesnom hospodárstve	21 326	2 029
	v poľnohospodárstve	57 189	720
	Spolu	78 515	2 749

Trnavský kraj

Typ revíru	Škody	Celkové vyčíslenie škôd €	Uhradené škody €
režijné revíry neštát. sub.	v lesnom hospodárstve	350	0
	v poľnohospodárstve	2 500	0
	Spolu	2 850	0
prenajaté revíry SPZ	v lesnom hospodárstve	558	378
	v poľnohospodárstve	148 881	5 902
	Spolu	149 439	6 280
ostat. prenajaté revíry	v lesnom hospodárstve	3 956	2 456
	v poľnohospodárstve	42 000	6 000
	Spolu	45 956	8 456
poľov. revíry spolu	v lesnom hospodárstve	4 864	2 834
	v poľnohospodárstve	193 381	11 902
	Spolu	198 245	14 736

Trenčiansky kraj

Typ revíru	Škody	Celkové vyčíslenie škôd €	Uhradené škody €
režijné revíry Lesov SR	v lesnom hospodárstve	57 075	0
	v poľnohospodárstve	1 500	1 500
	Spolu	58 575	1 500
prenajaté revíry SPZ	v lesnom hospodárstve	14 191	7 361
	v poľnohospodárstve	112 687	24 828
	Spolu	126 878	32 189
ostat. prenajaté revíry	v lesnom hospodárstve	41 831	3 725
	v poľnohospodárstve	53 100	5 750
	Spolu	94 931	9 475
poľov. revíry spolu	v lesnom hospodárstve	113 097	11 086
	v poľnohospodárstve	167 287	32 078
	Spolu	280 384	43 164

Nitriansky kraj

Typ revíru	Škody	Celkové vyčíslenie škôd €	Uhradené škody €
režijné revíry Lesov SR	v lesnom hospodárstve	7 828	400
	Spolu	7 828	400
prenajaté revíry SPZ	v lesnom hospodárstve	2 953	1 853
	v poľnohospodárstve	7 150	350
	Spolu	10 103	2 203
ostat. prenajaté revíry	v lesnom hospodárstve	4 000	858
	v poľnohospodárstve	36 000	9 000
	Spolu	40 000	9 858
poľov. revíry spolu	v lesnom hospodárstve	14 781	3 111
	v poľnohospodárstve	43 150	9 350
	Spolu	57 931	12 461

Žilinský kraj

Typ revíru	Škody	Celkové vyčíslenie škôd €	Uhradené škody €
režijné revíry Lesov SR	v lesnom hospodárstve	49 518	0
	v poľnohospodárstve	200	200
	Spolu	49 718	200
revíry ostat. štát. org.	v lesnom hospodárstve	336	0
	v poľnohospodárstve	0	0
	Spolu	336	0
režijné revíry neštát. sub.	v lesnom hospodárstve	11 559	0
	v poľnohospodárstve	190	80
	Spolu	11 749	80
prenajaté revíry SPZ	v lesnom hospodárstve	18 937	5 565
	v poľnohospodárstve	29 136	7 273
	Spolu	48 073	12 838
ostat. prenajaté revíry	v lesnom hospodárstve	9 957	2 493
	v poľnohospodárstve	10 634	5 814
	Spolu	20 591	8 307
poľov. revíry spolu	v lesnom hospodárstve	90 307	8 058
	v poľnohospodárstve	40 160	13 367
	Spolu	130 467	21 425

Banskobystrický kraj

Typ revíru	Škody	Celkové vyčíslenie škôd	Uhradené škody
		€	€
režijné revíry Lesov SR	v lesnom hospodárstve	19 466	540
	v poľnohospodárstve	1 588	88
	Spolu	21 054	628
revíry ostat. štát. org.	v lesnom hospodárstve	23 000	0
	v poľnohospodárstve	375	375
	Spolu	23 375	375
režijné revíry neštát. sub.	v lesnom hospodárstve	13 200	0
	v poľnohospodárstve	3 000	0
	Spolu	16 200	0
prenajaté revíry SPZ	v lesnom hospodárstve	7 243	3 679
	v poľnohospodárstve	82 440	8 593
	Spolu	89 683	12 272
ostat. prenajaté revíry	v lesnom hospodárstve	7 360	4 772
	v poľnohospodárstve	189 572	2 278
	Spolu	196 932	7 050
poľov. revíry spolu	v lesnom hospodárstve	70 269	8 991
	v poľnohospodárstve	276 975	11 334
	Spolu	347 244	20 325

Prešovský kraj

Typ revíru	Škody	Celkové vyčíslenie škôd	Uhradené škody
		€	€
revíry ostat. štát. org.	v lesnom hospodárstve	14 143	0
	v poľnohospodárstve	997	997
	Spolu	15 140	997
režijné revíry neštát. sub.	v lesnom hospodárstve	24 667	0
	v poľnohospodárstve	1 000	0
	Spolu	25 667	0
prenajaté revíry SPZ	v lesnom hospodárstve	15 090	2 380
	v poľnohospodárstve	68 847	4 720
	Spolu	83 937	7 100
ostat. prenajaté revíry	v lesnom hospodárstve	430	240
	v poľnohospodárstve	800	800
	Spolu	1 230	1 040
poľov. revíry spolu	v lesnom hospodárstve	54 330	2 620
	v poľnohospodárstve	71 644	6 517
	Spolu	125 974	9 137

Košický kraj

Typ revíru	Škody	Celkové vyčíslenie škôd	Uhradené škody
		€	€
režijné revíry Lesov SR	v lesnom hospodárstve	13 221	0
	v poľnohospodárstve	0	0
	Spolu	13 221	0
režijné revíry neštát. sub.	v lesnom hospodárstve	24 112	0
	Spolu	24 112	0
prenajaté revíry SPZ	v lesnom hospodárstve	10 427	1 660
	v poľnohospodárstve	120 850	0
	Spolu	131 277	1 660
ostat. prenajaté revíry	v lesnom hospodárstve	2 100	2 100
	v poľnohospodárstve	95 100	3 215
	Spolu	97 200	5 315
poľov. revíry spolu	v lesnom hospodárstve	49 860	3 760
	v poľnohospodárstve	215 950	3 215
	Spolu	265 810	6 975

13. Škody spôsobené medveďom

Trenčiansky kraj

Typ revíru	Druh zveri	Množstvo v ks	Hodnota €	Vyplatená náhrada €
prenajaté revíry SPZ	Ovce	2	200	0
	Úle	15	1 790	0
	Ovocné stromy	10	300	0
	Jelenia zver spolu	2	170	0
	Diviačia zver spolu	1	100	0
	Poľovnícke zariadenia	5	750	0
	Útok na človeka - nedokončený	3	0	0
	Spolu	38	3 310	0
ostat. prenajaté revíry	Jelenia zver spolu	1	650	0
	Diviačia zver spolu	1	80	0
	Poľovnícke zariadenia	3	1 900	0
	Spolu	5	2 630	0
poľov. revíry spolu	Ovce	2	200	0
	Úle	15	1 790	0
	Ovocné stromy	10	300	0
	Jelenia zver spolu	3	820	0
	Diviačia zver spolu	2	180	0
	Poľovnícke zariadenia	8	2 650	0
	Útok na človeka - nedokončený	3	0	0
	Spolu	43	5 940	0

Nitriansky kraj

Typ revíru	Druh zveri	Množstvo v ks	Hodnota €	Vyplatená náhrada €
režijné revíry Lesov SR	Ovocné stromy	7	100	0
	Srnčia zver spolu	1	100	0
	Diviačia zver spolu	1	50	0
	Spolu	9	250	0
poľov. revíry spolu	Ovocné stromy	7	100	0
	Srnčia zver spolu	1	100	0
	Diviačia zver spolu	1	50	0
	Spolu	9	250	0

Žilinský kraj

Typ revíru	Druh zveri	Množstvo v ks	Hodnota €	Vyplatená náhrada €
režijné revíry Lesov SR	Hovädzí dobytok	2	250	0
	Poľnohospodárske plodiny	0	300	0
	Ovocné stromy	10	200	0
	Diviacia zver spolu	1	600	0
	Poľovnícke zariadenia	5	370	0
	Útok na človeka - nedokončený	1	0	0
	Útok na človeka - dokončený	2	0	0
	Spolu	21	1 720	0
režijné revíry neštát. sub.	Hovädzí dobytok	1	1 683	1 683
	Ovce	5	748	508
	Ovocné stromy	61	1 391	1 391
	Poľovnícke zariadenia	2	600	0
	Spolu	69	4 422	3 582
preajaté revíry SPZ	Ovce	61	6 882	5 662
	Úle	37	4 625	1 800
	Poľnohospodárske plodiny	0	1 700	0
	Ovocné stromy	36	750	0
	Jelenia zver spolu	8	8 100	0
	Srnčia zver spolu	1	100	0
	Diviacia zver spolu	3	700	0
	Poľovnícke zariadenia	25	3 440	0
	Útok na človeka - nedokončený	12	0	0
	Útok na človeka - dokončený	1	0	0
Spolu	184	26 297	7 462	
ostat. preajaté revíry	Ovce	12	880	520
	Úle	1	100	0
	Jelenia zver spolu	1	465	0
	Diviacia zver spolu	1	300	0
	Poľovnícke zariadenia	6	345	0
	Útok na človeka - nedokončený	2	0	0
	Spolu	23	2 090	520
poľov. revíry spolu	Hovädzí dobytok	3	1 933	1 683
	Ovce	78	8 510	6 690
	Úle	38	4 725	1 800
	Poľnohospodárske plodiny	0	2 000	0
	Ovocné stromy	107	2 341	1 391
	Jelenia zver spolu	9	8 565	0
	Srnčia zver spolu	1	100	0
	Diviacia zver spolu	5	1 600	0
	Poľovnícke zariadenia	38	4 755	0
	Útok na človeka - nedokončený	15	0	0
	Útok na človeka - dokončený	3	0	0
	Spolu	297	34 529	11 564

Banskobystrický kraj

Typ revíru	Druh zveri	Množstvo v ks	Hodnota €	Vyplatená náhrada €
režijné revíry Lesov SR	Hovädzí dobytok	1	300	0
	Ovce	1	80	0
	Ovocné stromy	13	280	0
	Jelenia zver spolu	1	400	0
	Diviačia zver spolu	2	600	0
	Poľovnícke zariadenia	10	1 050	0
	Útok na človeka - nedokončený	3	0	0
	Spolu	31	2 710	0
revíry ostat. štát. org.	Jelenia zver spolu	2	4 000	0
	Poľovnícke zariadenia	7	1 750	0
	Spolu	9	5 750	0
režijné revíry neštát. sub.	Jelenia zver spolu	1	2 000	0
	Spolu	1	2 000	0
preajaté revíry SPZ	Hovädzí dobytok	1	80	0
	Ovce	8	698	178
	Kozy	10	1 375	1 375
	Úle	8	482	0
	Poľnohospodárske plodiny	0	13 640	13 640
	Ovocné stromy	22	531	191
	Jelenia zver spolu	3	1 800	0
	Srncia zver spolu	2	400	0
	Diviačia zver spolu	4	400	0
	Poľovnícke zariadenia	6	400	0
	Útok na človeka - nedokončený	1	0	0
	Útok na človeka - dokončený	2	5 000	0
	Spolu	67	24 806	15 384
	ostat. preajaté revíry	Hovädzí dobytok	4	2 575
Ovce		2	110	0
Úle		4	421	421
Ovocné stromy		12	1 200	0
Jelenia zver spolu		2	2 000	0
Diviačia zver spolu		1	83	0
Poľovnícke zariadenia		3	200	0
Útok na človeka - nedokončený		3	0	0
Kolízie s doprav. prostriedkami		1	0	0
Spolu		32	6 589	2 996
poľov. revíry spolu	Hovädzí dobytok	6	2 955	2 575
	Ovce	11	888	178
	Kozy	10	1 375	1 375
	Úle	12	903	421
	Poľnohospodárske plodiny	0	13 640	13 640
	Ovocné stromy	47	2 011	191
	Jelenia zver spolu	9	10 200	0
	Srncia zver spolu	2	400	0
	Diviačia zver spolu	7	1 083	0
	Poľovnícke zariadenia	26	3 400	0
	Útok na človeka - nedokončený	7	0	0
	Útok na človeka - dokončený	2	5 000	0
	Kolízie s doprav. prostriedkami	1	0	0
	Spolu	140	41 855	18 380

Prešovský kraj

Typ revíru	Druh zveri	Množstvo v ks	Hodnota €	Vyplatená náhrada €
režijné revíry neštát. sub.	Poľovnícke zariadenia	3	1 000	0
	Spolu	3	1 000	0
prenajaté revíry SPZ	Úle	12	1 910	680
	Útok na človeka - nedokončený	2	0	0
	Spolu	14	1 910	680
poľov. revíry spolu	Úle	12	1 910	680
	Poľovnícke zariadenia	3	1 000	0
	Útok na človeka - nedokončený	2	0	0
	Spolu	17	2 910	680

Košický kraj

Typ revíru	Druh zveri	Množstvo v ks	Hodnota €	Vyplatená náhrada €
režijné revíry Lesov SR	Jelenia zver spolu	1	2 000	0
	Spolu	1	2 000	0
prenajaté revíry SPZ	Hovädzí dobytok	6	3 480	480
	Jelenia zver spolu	2	2 996	0
	Spolu	8	6 476	480
poľov. revíry spolu	Hovädzí dobytok	6	3 480	480
	Jelenia zver spolu	3	4 996	0
	Spolu	9	8 476	480

14. Škody spôsobené vlkom

Trenčiansky kraj

Typ revíru	Druh škody	Množstvo ks	Hodnota €	Vyplatená náhrada €
prenajaté revíry SPZ	Ovce	2	200	0
	Hospodárske zvieratá spolu	2	200	0
	Jelenia zver	6	5 600	0
	Diviačia zver	1	300	0
	Poľovná zver spolu	7	5 900	0
	Spolu	9	6 100	0
ostat. prenajaté revíry	Jelenia zver	3	4 348	0
	Poľovná zver spolu	3	4 348	0
	Spolu	3	4 348	0
poľov. revíry spolu	Ovce	2	200	0
	Hospodárske zvieratá spolu	2	200	0
	Jelenia zver	9	9 948	0
	Diviačia zver	1	300	0
	Poľovná zver spolu	10	10 248	0
	Spolu	12	10 448	0

Nitriansky kraj

Typ revíru	Druh škody	Množstvo ks	Hodnota €	Vyplatená náhrada €
režijné revíry Lesov SR	Srnčia zver	2	200	0
	Diviačia zver	2	100	0
	Poľovná zver spolu	4	300	0
	Spolu	4	300	0
poľov. revíry spolu	Srnčia zver	2	200	0
	Diviačia zver	2	100	0
	Poľovná zver spolu	4	300	0
	Spolu	4	300	0

Žilinský kraj

Typ revíru	Druh škody	Množstvo ks	Hodnota €	Vyplatená náhrada €	
režijné revíry Lesov SR	Jelenia zver	18	39 540	0	
	Srnčia zver	2	2 040	0	
	Diviačia zver	5	1 700	0	
	Poľovná zver spolu	25	43 280	0	
	Spolu	25	43 280	0	
revíry ostat. štát. org.	Jelenia zver	10	19 800	336	
	Diviačia zver	1	150	0	
	Poľovná zver spolu	11	19 950	336	
	Spolu	11	19 950	336	
režijné revíry neštát. sub.	Ovce	12	1 071	1 130	
	Kozy	1	60	60	
	Hospodárske zvieratá spolu	13	1 131	1 190	
	Jelenia zver	13	12 400	0	
	Srnčia zver	3	600	0	
	Diviačia zver	7	700	0	
	Poľovná zver spolu	23	13 700	0	
	Spolu	36	14 831	1 190	
	prenajaté revíry SPZ	Hovädzí dobytok	6	1 300	0
		Ovce	92	8 275	4 075
Hospodárske zvieratá spolu		98	9 575	4 075	
Jelenia zver		72	70 689	594	
Srnčia zver		78	27 786	0	
Diviačia zver		40	6 092	0	
Iná zver		5	2 066	0	
Poľovná zver spolu		195	106 633	594	
Spolu		293	116 208	4 669	
ostat. prenajaté revíry		Ovce	19	1 750	200
	Kozy	4	300	0	
	Hospodárske zvieratá spolu	23	2 050	200	
	Jelenia zver	52	48 699	1 200	
	Srnčia zver	50	20 800	0	
	Diviačia zver	36	5 096	0	
	Poľovná zver spolu	138	74 595	1 200	
Spolu	161	76 645	1 400		
poľov. revíry spolu	Hovädzí dobytok	6	1 300	0	
	Ovce	123	11 096	5 405	
	Kozy	5	360	60	
	Hospodárske zvieratá spolu	134	12 756	5 465	
	Jelenia zver	165	191 128	2 130	
	Srnčia zver	133	51 226	0	
	Diviačia zver	89	13 738	0	
	Iná zver	5	2 066	0	
	Poľovná zver spolu	392	258 158	2 130	
	Spolu	526	270 914	7 595	

Banskobystrický kraj

Typ revíru	Druh škody	Množstvo ks	Hodnota €	Vyplatená náhrada €
režijné revíry Lesov SR	Jelenia zver	56	64 981	0
	Srnčia zver	14	6 000	0
	Diviačia zver	8	2 398	0
	Poľovná zver spolu	78	73 379	0
	Spolu	78	73 379	0
revíry ostat. štát. org.	Jelenia zver	3	3 000	0
	Poľovná zver spolu	3	3 000	0
	Spolu	3	3 000	0
režijné revíry neštát. sub.	Ovce	12	1 200	0
	Hospodárske zvieratá spolu	12	1 200	0
	Jelenia zver	3	2 400	0
	Diviačia zver	2	200	0
	Poľovná zver spolu	5	2 600	0
	Spolu	17	3 800	0
prenajaté revíry SPZ	Ovce	67	6 185	4 558
	Kozy	1	60	0
	Hospodárske zvieratá spolu	68	6 245	4 558
	Jelenia zver	54	56 205	0
	Srnčia zver	40	15 653	0
	Diviačia zver	9	1 432	0
	Iná zver	4	3 000	0
	Poľovná zver spolu	107	76 290	0
	Spolu	175	82 535	4 558
	ostat. prenajaté revíry	Hovädzí dobytok	1	300
Ovce		38	3 804	2 186
Hospodárske zvieratá spolu		39	4 104	2 186
Jelenia zver		46	46 820	0
Srnčia zver		29	14 778	0
Diviačia zver		9	2 032	0
Iná zver		1	830	0
Poľovná zver spolu		85	64 460	0
Spolu	124	68 564	2 186	
poľov. revíry spolu	Hovädzí dobytok	1	300	0
	Ovce	117	11 189	6 744
	Kozy	1	60	0
	Hospodárske zvieratá spolu	119	11 549	6 744
	Jelenia zver	162	173 406	0
	Srnčia zver	83	36 431	0
	Diviačia zver	28	6 062	0
	Iná zver	5	3 830	0
	Poľovná zver spolu	278	219 729	0
	Spolu	397	231 278	6 744

Prešovský kraj

Typ revíru	Druh škody	Množstvo ks	Hodnota €	Vyplatená náhrada €
režijné revíry Lesov SR	Jelenia zver	18	13 530	0
	Srnčia zver	1	60	0
	Diviačia zver	5	1 930	0
	Poľovná zver spolu	24	15 520	0
	Spolu	24	15 520	0
revíry ostat. štát. org.	Hovädzí dobytok	2	1 800	72
	Hospodárske zvieratá spolu	2	1 800	72
	Jelenia zver	49	53 200	1 372
	Srnčia zver	3	1 400	72
	Diviačia zver	1	600	0
	Poľovná zver spolu	53	55 200	1 444
	Spolu	55	57 000	1 516
režijné revíry neštát. sub.	Jelenia zver	18	16 901	0
	Srnčia zver	2	800	0
	Diviačia zver	1	166	0
	Poľovná zver spolu	21	17 867	0
	Spolu	21	17 867	0
prenajaté revíry SPZ	Hovädzí dobytok	3	1 100	470
	Ovce	77	10 143	3 790
	Kozy	7	500	0
	Hospodárske zvieratá spolu	87	11 743	4 260
	Jelenia zver	128	107 789	5 814
	Srnčia zver	81	22 069	3 286
	Diviačia zver	62	9 007	0
	Poľovná zver spolu	271	138 865	9 100
	Spolu	358	150 608	13 360
	ostat. prenajaté revíry	Ovce	6	550
Hospodárske zvieratá spolu		6	550	0
Jelenia zver		34	33 957	3 730
Srnčia zver		13	9 000	0
Diviačia zver		19	2 600	0
Poľovná zver spolu		66	45 557	3 730
Spolu	72	46 107	3 730	
poľov. revíry spolu	Hovädzí dobytok	5	2 900	542
	Ovce	83	10 693	3 790
	Kozy	7	500	0
	Hospodárske zvieratá spolu	95	14 093	4 332
	Jelenia zver	247	225 377	10 916
	Srnčia zver	100	33 329	3 358
	Diviačia zver	88	14 303	0
	Poľovná zver spolu	435	273 009	14 274
	Spolu	530	287 102	18 606

Košický kraj

Typ revíru	Druh škody	Množstvo ks	Hodnota €	Vyplatená náhrada €
režijné revíry Lesov SR	Jelenia zver	63	58 723	0
	Srnčia zver	4	2 400	0
	Diviačia zver	2	400	0
	Poľovná zver spolu	69	61 523	0
	Spolu	69	61 523	0
revíry ostat. štát. org.	Jelenia zver	4	4 000	0
	Poľovná zver spolu	4	4 000	0
	Spolu	4	4 000	0
režijné revíry neštát. sub.	Jelenia zver	20	19 800	0
	Srnčia zver	1	200	0
	Diviačia zver	10	1 000	0
	Poľovná zver spolu	31	21 000	0
	Spolu	31	21 000	0
prenajaté revíry SPZ	Ovce	19	1 706	1 348
	Hospodárske zvieratá spolu	19	1 706	1 348
	Jelenia zver	75	50 828	100
	Srnčia zver	17	3 038	0
	Diviačia zver	14	3 132	0
	Poľovná zver spolu	106	56 998	100
	Spolu	125	58 704	1 448
ostat. prenajaté revíry	Jelenia zver	21	22 000	0
	Srnčia zver	5	1 540	0
	Iná zver	3	800	0
	Poľovná zver spolu	29	24 340	0
	Spolu	29	24 340	0
poľov. revíry spolu	Ovce	19	1 706	1 348
	Hospodárske zvieratá spolu	19	1 706	1 348
	Jelenia zver	183	155 351	100
	Srnčia zver	27	7 178	0
	Diviačia zver	26	4 532	0
	Iná zver	3	800	0
	Poľovná zver spolu	239	167 861	100
Spolu	258	169 567	1 448	

15. Škody spôsobené rysom

Trenčiansky kraj

Typ revíru	Druh škody	Množstvo ks	Hodnota €	Vyplatená náhrada €
režijné revíry Lesov SR	Jelenia zver	1	996	0
	Poľovná zver spolu	1	996	0
	Spolu	1	996	0
prenajaté revíry SPZ	Kozy	1	100	0
	Hospodárske zvieratá spolu	1	100	0
	Jelenia zver	4	2 395	0
	Srnčia zver	35	5 858	0
	Iná zver	14	1 794	0
	Poľovná zver spolu	53	10 047	0
	Spolu	54	10 147	0
ostat. prenajaté revíry	Jelenia zver	3	2 400	0
	Srnčia zver	13	7 516	0
	Iná zver	3	1 100	0
	Poľovná zver spolu	19	11 016	0
Spolu	19	11 016	0	
poľov. revíry spolu	Kozy	1	100	0
	Hospodárske zvieratá spolu	1	100	0
	Jelenia zver	8	5 791	0
	Srnčia zver	48	13 374	0
	Iná zver	17	2 894	0
	Poľovná zver spolu	73	22 059	0
Spolu	74	22 159	0	

Nitriansky kraj

Typ revíru	Druh škody	Množstvo ks	Hodnota €	Vyplatená náhrada €
režijné revíry Lesov SR	Srnčia zver	1	100	0
	Diviačia zver	1	50	0
	Iná zver	3	250	0
	Poľovná zver spolu	5	400	0
	Spolu	5	400	0
ostat. prenajaté revíry	Srnčia zver	2	54	0
	Poľovná zver spolu	2	54	0
	Spolu	2	54	0
poľov. revíry spolu	Srnčia zver	3	154	0
	Diviačia zver	1	50	0
	Iná zver	3	250	0
	Poľovná zver spolu	7	454	0
	Spolu	7	454	0

Žilinský kraj

Typ revíru	Druh škody	Množstvo ks	Hodnota €	Vyplatená náhrada €	
režijné revíry Lesov SR	Jelenia zver	1	680	0	
	Srnčia zver	11	9 520	0	
	Iná zver	1	2 000	0	
	Poľovná zver spolu	13	12 200	0	
	Spolu	13	12 200	0	
revíry ostat. štát. org.	Srnčia zver	2	1 200	0	
	Poľovná zver spolu	2	1 200	0	
	Spolu	2	1 200	0	
režijné revíry neštát. sub.	Jelenia zver	2	1 400	0	
	Srnčia zver	22	7 800	0	
	Diviacia zver	4	400	0	
	Poľovná zver spolu	28	9 600	0	
	Spolu	28	9 600	0	
prenajaté revíry SPZ	Kozy	1	60	60	
	Hospodárske zvieratá spolu	1	60	60	
	Jelenia zver	15	9 218	0	
	Srnčia zver	157	59 765	0	
	Diviacia zver	7	666	0	
	Iná zver	9	1 000	0	
	Poľovná zver spolu	188	70 649	0	
	Spolu	189	70 709	60	
	ostat. prenájaté revíry	Ovce	4	400	0
		Hospodárske zvieratá spolu	4	400	0
Jelenia zver		17	7 855	0	
Srnčia zver		86	31 266	0	
Diviacia zver		6	600	0	
Poľovná zver spolu		109	39 721	0	
Spolu	113	40 121	0		
poľov. revíry spolu	Ovce	4	400	0	
	Kozy	1	60	60	
	Hospodárske zvieratá spolu	5	460	60	
	Jelenia zver	35	19 153	0	
	Srnčia zver	278	109 551	0	
	Diviacia zver	17	1 666	0	
	Iná zver	10	3 000	0	
	Poľovná zver spolu	340	133 370	0	
Spolu	345	133 830	60		

Banskobystrický kraj

Typ revíru	Druh škody	Množstvo ks	Hodnota €	Vyplatená náhrada €
režijné revíry Lesov SR	Jelenia zver	4	1 665	0
	Srnčia zver	19	9 400	0
	Poľovná zver spolu	23	11 065	0
	Spolu	23	11 065	0
režijné revíry neštát. sub.	Srnčia zver	13	5 000	0
	Poľovná zver spolu	13	5 000	0
	Spolu	13	5 000	0
prenajaté revíry SPZ	Ovce	3	240	0
	Hospodárske zvieratá spolu	3	240	0
	Srnčia zver	73	24 339	0
	Poľovná zver spolu	73	24 339	0
	Spolu	76	24 579	0
ostat. prenajaté revíry	Jelenia zver	3	1 500	0
	Srnčia zver	42	19 520	0
	Iná zver	3	600	0
	Poľovná zver spolu	48	21 620	0
	Spolu	48	21 620	0
poľov. revíry spolu	Ovce	3	240	0
	Hospodárske zvieratá spolu	3	240	0
	Jelenia zver	7	3 165	0
	Srnčia zver	147	58 259	0
	Iná zver	3	600	0
	Poľovná zver spolu	157	62 024	0
	Spolu	160	62 264	0

Prešovský kraj

Typ revíru	Druh škody	Množstvo ks	Hodnota €	Vyplatená náhrada €
režijné revíry Lesov SR	Srnčia zver	15	6 200	0
	Poľovná zver spolu	15	6 200	0
	Spolu	15	6 200	0
revíry ostat. štát. org.	Srnčia zver	12	6 300	94
	Poľovná zver spolu	12	6 300	94
	Spolu	12	6 300	94
režijné revíry neštát. sub.	Srnčia zver	6	2 074	0
	Poľovná zver spolu	6	2 074	0
	Spolu	6	2 074	0
prenajaté revíry SPZ	Ovce	3	200	200
	Kozy	1	60	0
	Hospodárske zvieratá spolu	4	260	200
	Jelenia zver	8	2 530	0
	Srnčia zver	123	35 190	0
	Diviacia zver	16	1 462	0
	Iná zver	5	1 140	0
	Poľovná zver spolu	152	40 322	0
	Spolu	156	40 582	200
	ostat. prenajaté revíry	Jelenia zver	2	800
Srnčia zver		25	10 400	0
Diviacia zver		1	100	0
Poľovná zver spolu		28	11 300	0
Spolu		28	11 300	0
poľov. revíry spolu	Ovce	3	200	200
	Kozy	1	60	0
	Hospodárske zvieratá spolu	4	260	200
	Jelenia zver	10	3 330	0
	Srnčia zver	181	60 164	94
	Diviacia zver	17	1 562	0
	Iná zver	5	1 140	0
	Poľovná zver spolu	213	66 196	94
	Spolu	217	66 456	294

Košický kraj

Typ revíru	Druh škody	Množstvo ks	Hodnota €	Vyplatená náhrada €
režijné revíry Lesov SR	Jelenia zver	4	2 200	0
	Srnčia zver	24	12 398	0
	Iná zver	24	14 200	0
	Poľovná zver spolu	52	28 798	0
	Spolu	52	28 798	0
režijné revíry neštát. sub.	Srnčia zver	20	11 200	0
	Poľovná zver spolu	20	11 200	0
	Spolu	20	11 200	0
prenajaté revíry SPZ	Jelenia zver	3	1 992	0
	Srnčia zver	50	16 658	0
	Poľovná zver spolu	53	18 650	0
	Spolu	53	18 650	0
ostat. prenajaté revíry	Jelenia zver	2	800	0
	Srnčia zver	5	2 083	0
	Poľovná zver spolu	7	2 883	0
	Spolu	7	2 883	0
poľov. revíry spolu	Jelenia zver	9	4 992	0
	Srnčia zver	99	42 339	0
	Iná zver	24	14 200	0
	Poľovná zver spolu	132	61 531	0
	Spolu	132	61 531	0

16. Škody na zveri spôsobené dopravnými prostriedkami

Bratislavský kraj

Typ revíru	Druh zveri	Množstvo v ks	Hodnota €
revíry ostat. štát. org.	Jelenia zver spolu	8	8 800
	Srnčia zver spolu	12	9 200
	Danielia zver spolu	1	300
	Muflonia zver spolu	1	400
	Diviacia zver spolu	1	600
	Spolu	23	19 300
prenajaté revíry SPZ	Jelenia zver spolu	10	9 530
	Srnčia zver spolu	263	132 390
	Danielia zver spolu	28	29 110
	Muflonia zver spolu	4	2 400
	Diviacia zver spolu	59	14 370
	Jazvec lesný	2	540
	Líška hrdzavá	56	4 863
	Zajac poľný	104	16 588
	Bažant spolu	67	2 871
	Iná zver	5	500
	Spolu	598	213 162
ostat. prenájaté revíry	Jelenia zver spolu	3	600
	Srnčia zver spolu	84	39 218
	Danielia zver spolu	9	450
	Diviacia zver spolu	3	620
	Jazvec lesný	3	532
	Líška hrdzavá	10	598
	Zajac poľný	20	4 000
	Bažant spolu	12	600
	Spolu	144	46 618
poľ. revíry spolu	Jelenia zver spolu	21	18 930
	Srnčia zver spolu	359	180 808
	Danielia zver spolu	38	29 860
	Muflonia zver spolu	5	2 800
	Diviacia zver spolu	63	15 590
	Jazvec lesný	5	1 072
	Líška hrdzavá	66	5 461
	Zajac poľný	124	20 588
	Bažant spolu	79	3 471
	Iná zver	5	500
	Spolu	765	279 080

Trnavský kraj

Typ revíru	Druh zveri	Množstvo v ks	Hodnota €
režijné revíry neštát. sub.	Srnčia zver spolu	4	1 800
	Diviačia zver spolu	1	100
	Zajac poľný	3	600
	Spolu	8	2 500
preajaté revíry SPZ	Jelenia zver spolu	24	12 220
	Srnčia zver spolu	508	158 092
	Danielia zver spolu	29	11 069
	Diviačia zver spolu	63	17 562
	Jazvec lesný	1	270
	Líška hrdzavá	61	3 187
	Zajac poľný	360	51 889
	Bažant spolu	302	9 733
	Iná zver	3	300
	Spolu	1 351	264 322
ostat. preajaté revíry	Jelenia zver spolu	4	2 529
	Srnčia zver spolu	94	42 275
	Danielia zver spolu	6	1 980
	Diviačia zver spolu	10	1 745
	Jazvec lesný	2	532
	Líška hrdzavá	10	366
	Zajac poľný	34	6 566
	Bažant spolu	15	750
	Spolu	175	56 743
poľ. revíry spolu	Jelenia zver spolu	28	14 749
	Srnčia zver spolu	606	202 167
	Danielia zver spolu	35	13 049
	Diviačia zver spolu	74	19 407
	Jazvec lesný	3	802
	Líška hrdzavá	71	3 553
	Zajac poľný	397	59 055
	Bažant spolu	317	10 483
	Iná zver	3	300
	Spolu	1 534	323 565

Trenčiansky kraj

Typ revíru	Druh zveri	Množstvo v ks	Hodnota €
režijné revíry Lesov SR	Jelenia zver spolu	4	7 000
	Srnčia zver spolu	3	1 400
	Jazvec lesný	1	270
	Spolu	8	8 670
prenajaté revíry SPZ	Jelenia zver spolu	113	104 495
	Srnčia zver spolu	564	235 005
	Danielia zver spolu	40	31 125
	Muflonia zver spolu	5	1 732
	Diviačia zver spolu	116	23 902
	Medveď hnedý	1	5 000
	Jazvec lesný	7	1 525
	Líška hrdzavá	76	7 035
	Zajac poľný	89	13 693
	Bažant spolu	16	640
	Iná zver	2	115
	Spolu	1 029	424 267
ostat. prenajaté revíry	Jelenia zver spolu	29	24 047
	Srnčia zver spolu	150	67 381
	Danielia zver spolu	8	7 631
	Diviačia zver spolu	10	1 329
	Jazvec lesný	1	459
	Líška hrdzavá	14	865
	Zajac poľný	13	1 181
	Bažant spolu	1	17
	Spolu	226	102 910
poľ. revíry spolu	Jelenia zver spolu	146	135 542
	Srnčia zver spolu	717	303 786
	Danielia zver spolu	48	38 756
	Muflonia zver spolu	5	1 732
	Diviačia zver spolu	126	25 231
	Medveď hnedý	1	5 000
	Jazvec lesný	9	2 254
	Líška hrdzavá	90	7 900
	Zajac poľný	102	14 874
	Bažant spolu	17	657
	Iná zver	2	115
	Spolu	1 263	535 847

Nitriansky kraj

Typ revíru	Druh zveri	Množstvo v ks	Hodnota €
režijné revíry Lesov SR	Jelenia zver spolu	4	1 500
	Srnčia zver spolu	7	500
	Danielia zver spolu	1	200
	Diviačia zver spolu	2	100
	Jazvec lesný	3	100
	Líška hrdzavá	10	0
	Spolu	27	2 400
režijné revíry neštát. sub.	Srnčia zver spolu	8	1 200
	Zajac poľný	8	640
	Spolu	16	1 840
prenajaté revíry SPZ	Jelenia zver spolu	25	25 733
	Srnčia zver spolu	485	183 849
	Danielia zver spolu	3	1 600
	Muflonia zver spolu	3	730
	Diviačia zver spolu	32	6 024
	Jazvec lesný	12	2 405
	Líška hrdzavá	69	3 575
	Zajac poľný	663	87 342
	Bažant spolu	255	9 463
	Iná zver	7	2 050
	Spolu	1 554	322 771
ostat. prenajaté revíry	Jelenia zver spolu	7	3 128
	Srnčia zver spolu	131	42 773
	Danielia zver spolu	3	863
	Diviačia zver spolu	10	1 961
	Jazvec lesný	1	266
	Líška hrdzavá	10	900
	Zajac poľný	23	2 409
	Bažant spolu	2	34
	Iná zver	1	100
	Spolu	188	52 434
	poľ. revíry spolu	Jelenia zver spolu	36
Srnčia zver spolu		631	228 322
Danielia zver spolu		7	2 663
Muflonia zver spolu		3	730
Diviačia zver spolu		44	8 085
Jazvec lesný		16	2 771
Líška hrdzavá		89	4 475
Zajac poľný		694	90 391
Bažant spolu		257	9 497
Iná zver		8	2 150
Spolu		1 785	379 445

Žilinský kraj

Typ revíru	Druh zveri	Množstvo v ks	Hodnota €
režijné revíry Lesov SR	Jelenia zver spolu	5	4 364
	Srnčia zver spolu	5	638
	Diviačia zver spolu	6	800
	Líška hrdzavá	2	66
	Zajac poľný	2	166
	Spolu	20	6 034
revíry ostat. štát. org.	Diviačia zver spolu	1	166
	Líška hrdzavá	3	1 196
	Spolu	4	1 362
režijné revíry neštát. sub.	Jelenia zver spolu	7	12 000
	Srnčia zver spolu	28	17 600
	Diviačia zver spolu	2	900
	Medveď hnedý	1	2 656
	Jazvec lesný	2	540
	Líška hrdzavá	1	100
	Spolu	41	33 796
prenajaté revíry SPZ	Jelenia zver spolu	129	116 208
	Srnčia zver spolu	432	177 054
	Danielia zver spolu	2	1 832
	Diviačia zver spolu	72	15 307
	Medveď hnedý	3	8 812
	Vlk dravý	1	2 000
	Rys ostrovid	2	5 312
	Jazvec lesný	10	2 700
	Líška hrdzavá	65	7 073
	Zajac poľný	25	3 125
	Iná zver	10	2 899
	Spolu	751	342 322
	ostat. prenajaté revíry	Jelenia zver spolu	44
Srnčia zver spolu		226	104 336
Danielia zver spolu		2	632
Muflonia zver spolu		1	110
Diviačia zver spolu		40	9 602
Jazvec lesný		3	470
Líška hrdzavá		9	260
Zajac poľný		10	258
Iná zver		1	1 337
Spolu		336	169 525
poľ. revíry spolu	Jelenia zver spolu	185	185 092
	Srnčia zver spolu	691	299 628
	Danielia zver spolu	4	2 464
	Muflonia zver spolu	1	110
	Diviačia zver spolu	121	26 775
	Medveď hnedý	4	11 468
	Vlk dravý	1	2 000
	Rys ostrovid	2	5 312
	Jazvec lesný	15	3 710
	Líška hrdzavá	80	8 695
	Zajac poľný	37	3 549
	Iná zver	11	4 236
	Spolu	1 152	553 039

Banskobystrický kraj

Typ revíru	Druh zveri	Množstvo v ks	Hodnota €	
režijné revíry Lesov SR	Jelenia zver spolu	9	8 360	
	Srnčia zver spolu	14	3 730	
	Spolu	23	12 090	
revíry ostat. štát. org.	Jelenia zver spolu	2	3 000	
	Srnčia zver spolu	6	2 032	
	Diviačia zver spolu	4	500	
	Jazvec lesný	3	810	
	Spolu	15	6 342	
režijné revíry neštát. sub.	Jelenia zver spolu	7	7 116	
	Srnčia zver spolu	46	19 176	
	Danielia zver spolu	2	1 100	
	Diviačia zver spolu	9	2 409	
	Medveď hnedý	2	5 312	
	Líška hrdzavá	4	333	
	Iná zver	3	0	
	Spolu	73	35 446	
prenajaté revíry SPZ	Jelenia zver spolu	88	69 709	
	Srnčia zver spolu	391	117 952	
	Danielia zver spolu	25	17 064	
	Diviačia zver spolu	49	13 052	
	Vlk dravý	1	1 162	
	Jazvec lesný	10	2 244	
	Líška hrdzavá	80	4 383	
	Zajac poľný	32	2 609	
	Bažant spolu	15	331	
	Iná zver	5	300	
	Spolu	696	228 806	
	ostat. prenajaté revíry	Jelenia zver spolu	41	46 646
		Srnčia zver spolu	210	124 792
Danielia zver spolu		19	20 000	
Muflonia zver spolu		2	400	
Diviačia zver spolu		54	13 416	
Jazvec lesný		6	2 240	
Líška hrdzavá		56	3 544	
Zajac poľný		14	1 534	
Bažant spolu		3	45	
Iná zver		1	100	
Spolu		406	212 717	
poľ. revíry spolu	Jelenia zver spolu	147	134 831	
	Srnčia zver spolu	667	267 682	
	Danielia zver spolu	46	38 164	
	Muflonia zver spolu	2	400	
	Diviačia zver spolu	116	29 377	
	Medveď hnedý	2	5 312	
	Vlk dravý	1	1 162	
	Jazvec lesný	19	5 294	
	Líška hrdzavá	140	8 260	
	Zajac poľný	46	4 143	
	Bažant spolu	18	376	
	Iná zver	9	400	
	Spolu	1 213	495 401	

Prešovský kraj

Typ revíru	Druh zveri	Množstvo v ks	Hodnota €
režijné revíry Lesov SR	Jelenia zver spolu	1	2 000
	Srnčia zver spolu	10	5 400
	Diviačia zver spolu	1	100
	Jazvec lesný	1	270
	Spolu	13	7 770
revíry ostat. štát. org.	Jelenia zver spolu	19	32 100
	Srnčia zver spolu	40	37 400
	Diviačia zver spolu	10	6 100
	Líška hrdzavá	15	1 500
	Spolu	84	77 100
režijné revíry neštát. sub.	Srnčia zver spolu	1	600
	Diviačia zver spolu	1	300
	Spolu	2	900
prenajaté revíry SPZ	Jelenia zver spolu	133	129 132
	Srnčia zver spolu	582	287 391
	Diviačia zver spolu	59	16 349
	Vlk dravý	1	2 000
	Jazvec lesný	25	6 022
	Líška hrdzavá	89	11 660
	Zajac poľný	30	3 794
	Bažant spolu	10	335
	Iná zver	16	3 954
	Spolu	945	460 637
ostat. prenajaté revíry	Jelenia zver spolu	18	14 489
	Srnčia zver spolu	61	26 255
	Diviačia zver spolu	13	4 518
	Jazvec lesný	3	1 198
	Líška hrdzavá	10	866
	Zajac poľný	1	200
	Iná zver	4	2 110
	Spolu	110	49 636
poľ. revíry spolu	Jelenia zver spolu	171	177 721
	Srnčia zver spolu	694	357 046
	Diviačia zver spolu	84	27 367
	Vlk dravý	1	2 000
	Jazvec lesný	29	7 490
	Líška hrdzavá	114	14 026
	Zajac poľný	31	3 994
	Bažant spolu	10	335
	Iná zver	20	6 064
	Spolu	1 154	596 043

Košický kraj

Typ revíru	Druh zveri	Množstvo v ks	Hodnota €
režijné revíry Lesov SR	Jelenia zver spolu	14	16 600
	Srnčia zver spolu	15	13 000
	Iná zver	1	100
	Spolu	30	29 700
režijné revíry neštát. sub.	Jelenia zver spolu	10	15 900
	Srnčia zver spolu	24	14 560
	Jazvec lesný	1	270
	Líška hrdzavá	3	300
	Spolu	38	31 030
prenajaté revíry SPZ	Jelenia zver spolu	81	88 155
	Srnčia zver spolu	454	213 573
	Danielia zver spolu	3	2 350
	Diviačia zver spolu	62	12 370
	Jazvec lesný	18	5 013
	Líška hrdzavá	60	4 258
	Zajac poľný	84	13 056
	Bažant spolu	90	2 714
	Iná zver	3	1 403
	Spolu	855	342 892
ostat. prenájaté revíry	Jelenia zver spolu	57	65 540
	Srnčia zver spolu	178	114 820
	Danielia zver spolu	3	3 300
	Muflonia zver spolu	1	900
	Diviačia zver spolu	16	4 100
	Jazvec lesný	8	1 730
	Líška hrdzavá	21	1 920
	Zajac poľný	10	2 000
	Bažant spolu	8	240
	Iná zver	1	1 337
	Spolu	303	195 887
poľ. revíry spolu	Jelenia zver spolu	162	186 195
	Srnčia zver spolu	671	355 953
	Danielia zver spolu	6	5 650
	Muflonia zver spolu	1	900
	Diviačia zver spolu	78	16 470
	Jazvec lesný	27	7 013
	Líška hrdzavá	84	6 478
	Zajac poľný	94	15 056
	Bažant spolu	98	2 954
	Iná zver	5	2 840
	Spolu	1 226	599 509

17. Normované kmeňové stavy a výmera poľovnej plochy podľa akostných tried

Bratislavský kraj

Typ revíru		AKOSTNÉ TRIEDY										Spolu
		Voľný revír				Neza- radené	Zvernica					
		I	II	III	IV		I	II	III	IV		
režijné revíry Lesov SR	Jelenia	ks	0	0	0	0	0	0	220	0	220	
		ha	0	0	0	0	0	0	600	0	600	
	Danielia	ks	0	0	0	0	0	0	40	0	40	
		ha	0	0	0	0	0	0	85	0	85	
	Muflonia	ks	0	0	0	0	0	0	530	0	530	
		ha	0	0	0	0	0	0	800	0	800	
	Diviačia	ks	0	0	0	0	0	0	46	0	46	
		ha	0	0	0	0	0	0	800	0	800	
	revíry ostat. štát. org.	Jelenia	ks	0	0	6	100	0	0	0	80	186
			ha	0	0	0	0	0	0	0	52	52
Danielia		ks	0	0	76	30	0	0	35	200	341	
		ha	0	0	0	1 595	0	0	56	100	1 751	
Muflonia		ks	0	0	66	28	0	0	65	322	481	
		ha	0	0	0	0	0	0	140	219	359	
Diviačia		ks	0	0	267	0	0	0	0	0	267	
		ha	0	0	0	0	0	0	0	0	0	
Srňčia PO jelenia a srňčia zver		ks	0	0	1 030	0	0	0	0	0	1 030	
		ha	0	0	24 902	0	0	0	0	0	24 902	
režijné revíry neštát. sub.	Jelenia	ks	0	19	0	0	0	0	0	0	19	
		ha	0	0	0	0	0	0	0	0	0	
	Danielia	ks	0	37	0	0	0	0	0	0	37	
		ha	0	3 006	0	0	0	0	0	0	3 006	
	Muflonia	ks	0	10	0	0	0	0	0	0	10	
		ha	0	0	0	0	0	0	0	0	0	
	Diviačia	ks	0	33	0	0	0	0	0	0	33	
		ha	0	3 006	0	0	0	0	0	0	3 006	
	Srňčia PO malá zver	ks	79	0	0	0	0	0	0	0	79	
		ha	2 426	0	0	0	0	0	0	0	2 426	
	Srňčia PO jelenia a srňčia zver	ks	0	144	0	0	0	0	0	0	144	
		ha	0	3 006	0	0	0	0	0	0	3 006	
	Zajac poľný	ks	698	0	0	0	0	0	0	0	698	
		ha	2 426	0	0	0	0	0	0	0	2 426	
	Bažant - mimo bažantnice	ks	179	0	0	0	0	0	0	0	179	
		ha	588	0	0	0	0	0	0	0	588	
	Jarabica poľná	ks	0	0	250	0	0	0	0	0	250	
		ha	0	0	1 790	0	0	0	0	0	1 790	

prenajaté revíry SPZ	Jelenia	ks	0	58	63	25	0	0	0	0	0	146	
		ha	0	2 203	3 945	1 337	0	0	0	0	0	0	7 485
	Danielia	ks	5	100	111	6	0	0	0	0	0	0	222
		ha	147	1 853	5 027	0	0	0	0	0	0	0	7 027
	Muflonia	ks	3	125	98	10	0	0	0	0	0	0	236
		ha	0	4 030	2 501	138	0	0	0	0	0	0	6 669
	Diviačia	ks	107	200	56	4	0	0	0	0	0	0	367
		ha	5 330	13 082	4 184	487	0	0	0	0	0	0	23 083
	Srňčia PO malá zver	ks	1 179	435	0	0	0	0	0	0	0	0	1 614
		ha	22 803	16 265	0	0	0	0	0	0	0	0	39 068
	Srňčia PO jelenia a srňčia zver	ks	209	1 103	218	0	0	0	0	0	0	0	1 530
		ha	6 785	35 760	10 050	0	0	0	0	0	0	0	52 595
	Zajac poľný	ks	7 469	3 939	0	0	0	0	0	0	0	0	11 408
		ha	23 906	15 363	0	0	0	0	0	0	0	0	39 269
	Bažant - v bažantnici	ks	0	26	63	0	0	0	0	0	0	0	89
		ha	0	73	300	0	0	0	0	0	0	0	373
	Bažant - mimo bažantnice	ks	1 328	975	1 478	46	0	0	0	0	0	0	3 827
		ha	8 119	3 551	6 257	220	0	0	0	0	0	0	18 147
	ostat. prenajaté revíry	Jelenia	ks	27	16	78	17	4	40	0	0	0	182
			ha	906	0	6 176	0	409	200	0	0	0	0
Danielia		ks	45	140	80	17	0	60	0	0	0	0	342
		ha	1 475	4 895	3 926	0	0	200	0	0	0	0	10 496
Muflonia		ks	0	78	113	83	7	80	0	0	0	0	361
		ha	0	2 835	5 100	1 818	409	200	0	0	0	0	10 362
Diviačia		ks	19	117	102	7	0	15	0	0	0	0	260
		ha	965	9 010	10 948	1 102	0	239	0	0	0	0	22 264
Srňčia PO malá zver		ks	0	63	0	0	0	0	0	0	0	0	63
		ha	0	2 436	0	0	0	0	0	0	0	0	2 436
Srňčia PO jelenia a srňčia zver		ks	471	238	115	76	0	0	0	0	0	0	900
		ha	12 553	8 348	7 370	2 692	0	0	0	0	0	0	30 963
Zajac poľný		ks	3 240	1 253	0	0	0	0	0	0	0	0	4 493
		ha	10 803	5 060	0	0	0	0	0	0	0	0	15 863
Bažant - mimo bažantnice		ks	965	330	95	0	0	0	0	0	0	0	1 390
		ha	2 286	1 904	450	0	0	0	0	0	0	0	4 640
poľov. revíry spolu		Jelenia	ks	27	93	147	142	4	40	0	220	80	753
			ha	906	2 203	10 121	1 337	409	200	0	600	52	15 828
		Danielia	ks	50	277	267	53	0	60	0	75	200	982
			ha	1 622	9 754	8 953	1 595	0	200	0	141	100	22 365
	Muflonia	ks	3	213	277	121	7	80	0	595	322	1 618	
		ha	0	6 865	7 601	1 956	409	200	0	940	219	18 190	
	Diviačia	ks	126	350	425	11	0	15	0	46	0	973	
		ha	6 295	25 098	15 132	1 589	0	239	0	800	0	49 153	
	Srňčia PO malá zver	ks	1 258	498	0	0	0	0	0	0	0	0	1 756
		ha	25 229	18 701	0	0	0	0	0	0	0	0	43 930
	Srňčia PO jelenia a srňčia zver	ks	680	1 485	1 363	76	0	0	0	0	0	0	3 604
		ha	19 338	47 114	42 322	2 692	0	0	0	0	0	0	111 466
	Zajac poľný	ks	11 407	5 192	0	0	0	0	0	0	0	0	16 599
		ha	37 135	20 423	0	0	0	0	0	0	0	0	57 558
	Bažant - v bažantnici	ks	0	26	63	0	0	0	0	0	0	0	89
		ha	0	73	300	0	0	0	0	0	0	0	373
	Bažant - mimo bažantnice	ks	2 472	1 305	1 573	46	0	0	0	0	0	0	5 396
		ha	10 993	5 455	6 707	220	0	0	0	0	0	0	23 375
	Jarabica poľná	ks	0	0	250	0	0	0	0	0	0	0	250
		ha	0	0	1 790	0	0	0	0	0	0	0	1 790

Trnavský kraj

Typ revíru		AKOSTNÉ TRIEDY										Spolu
		Voľný revír				Neza- radené	Zvernica					
		I	II	III	IV		I	II	III	IV		
režijné revíry Lesov SR	Jelenia	ks	0	11	12	0	0	0	0	0	23	
		ha	0	1 353	1 056	0	0	0	0	0	2 409	
	Danielia	ks	0	20	13	0	0	0	0	0	33	
		ha	0	1 353	1 056	0	0	0	0	0	2 409	
	Diviačia	ks	20	12	0	0	0	0	0	0	32	
		ha	1 353	1 056	0	0	0	0	0	0	2 409	
	Srňcia PO jelenia a srňcia zver	ks	0	48	43	0	0	0	0	0	91	
		ha	0	1 353	1 056	0	0	0	0	0	2 409	
	režijné revíry neštát. sub.	Jelenia	ks	36	15	10	0	0	38	0	0	99
			ha	1 078	1 930	0	0	0	47	0	0	3 055
Danielia		ks	0	53	10	0	0	201	0	0	264	
		ha	0	97	0	0	0	213	0	0	310	
Muflonia		ks	0	49	30	0	0	306	0	0	385	
		ha	0	97	957	0	0	238	0	0	1 292	
Diviačia		ks	27	22	10	0	0	0	0	0	59	
		ha	1 078	1 930	957	0	0	0	0	0	3 965	
Srňcia PO jelenia a srňcia zver		ks	18	30	11	0	0	0	0	0	59	
		ha	600	1 930	957	0	0	0	0	0	3 487	
Zajac poľný		ks	0	0	190	0	0	0	0	0	190	
		ha	0	0	1 183	0	0	0	0	0	1 183	
Bažant - mimo bažantnice		ks	0	0	60	0	0	0	0	0	60	
		ha	0	0	300	0	0	0	0	0	300	
prenajaté revíry SPZ		Jelenia	ks	75	198	128	0	0	0	0	0	401
			ha	2 445	10 566	8 255	0	0	0	0	0	21 266
		Danielia	ks	184	124	154	0	0	0	0	0	462
			ha	4 149	4 739	4 456	0	0	0	0	0	13 344
	Muflonia	ks	59	123	0	0	0	0	0	0	182	
		ha	1 943	4 367	0	0	0	0	0	0	6 310	
	Diviačia	ks	159	258	52	0	0	0	0	0	469	
		ha	7 649	20 034	4 311	0	0	0	0	0	31 994	
	Srňcia PO malá zver	ks	3 900	2 128	723	0	0	0	0	0	6 751	
		ha	108 720	72 553	19 241	0	0	0	0	0	200 514	
	Srňcia PO jelenia a srňcia zver	ks	183	646	497	0	0	0	0	0	1 326	
		ha	6 400	20 895	14 982	0	0	0	0	0	42 277	
	Zajac poľný	ks	35 123	13 877	6 713	48	0	0	0	0	55 761	
		ha	117 316	60 809	36 170	238	0	0	0	0	214 533	
	Bažant - v bažantnici	ks	711	50	70	0	0	0	0	0	831	
		ha	1 035	150	70	0	0	0	0	0	1 255	
	Bažant - mimo bažantnice	ks	23 749	8 819	8 127	212	0	0	0	0	40 907	
		ha	59 138	27 476	32 768	951	0	0	0	0	120 333	
	Jarabica poľná	ks	0	36	0	0	0	0	0	0	36	
		ha	0	200	0	0	0	0	0	0	200	

ostat. prenajaté revíry	Jelenia	ks	89	180	35	0	49	0	0	0	0	353
		ha	5 313	19 402	2 710	0	0	0	0	0	0	0
	Danielia	ks	73	52	8	0	30	0	0	14	0	177
		ha	1 323	0	998	0	0	0	0	31	0	2 352
	Muflonia	ks	0	147	24	0	0	0	0	0	0	171
		ha	0	3 066	0	0	0	0	0	0	0	3 066
	Diviačia	ks	71	310	27	0	0	0	0	0	36	444
		ha	4 896	24 208	2 710	0	0	0	0	0	130	31 944
	Srńčia PO malá zver	ks	718	372	132	0	0	0	0	0	0	1 222
		ha	19 594	14 934	4 438	0	0	0	0	0	0	38 966
	Srńčia PO jelenia a srńčia zver	ks	107	739	78	0	0	0	0	0	0	924
		ha	4 829	22 223	2 710	0	0	0	0	0	0	29 762
	Zajac poľný	ks	4 138	4 385	530	70	0	0	0	0	0	9 123
		ha	14 038	17 615	3 243	1 005	0	0	0	0	0	35 901
	Bažant - v bažantnici	ks	1 137	0	80	0	0	0	0	0	0	1 217
		ha	1 846	0	104	0	0	0	0	0	0	1 950
	Bažant - mimo bažantnice	ks	2 260	2 258	160	80	0	0	0	0	0	4 758
		ha	5 431	6 691	700	1 005	0	0	0	0	0	13 827
pořov. revíry spolu	Jelenia	ks	200	404	185	0	49	38	0	0	0	876
		ha	8 836	33 251	12 021	0	0	47	0	0	0	54 155
	Danielia	ks	257	249	185	0	30	201	0	14	0	936
		ha	5 472	6 189	6 510	0	0	213	0	31	0	18 415
	Muflonia	ks	59	319	54	0	0	306	0	0	0	738
		ha	1 943	7 530	957	0	0	238	0	0	0	10 668
	Diviačia	ks	277	602	89	0	0	0	0	0	36	1 004
		ha	14 976	47 228	7 978	0	0	0	0	0	130	70 312
	Srńčia PO malá zver	ks	4 618	2 500	855	0	0	0	0	0	0	7 973
		ha	128 314	87 487	23 679	0	0	0	0	0	0	239 480
	Srńčia PO jelenia a srńčia zver	ks	308	1 463	629	0	0	0	0	0	0	2 400
		ha	11 829	46 401	19 705	0	0	0	0	0	0	77 935
	Zajac poľný	ks	39 261	18 262	7 433	118	0	0	0	0	0	65 074
		ha	131 354	78 424	40 596	1 243	0	0	0	0	0	251 617
	Bažant - v bažantnici	ks	1 848	50	150	0	0	0	0	0	0	2 048
		ha	2 881	150	174	0	0	0	0	0	0	3 205
	Bažant - mimo bažantnice	ks	26 009	11 077	8 347	292	0	0	0	0	0	45 725
		ha	64 569	34 167	33 768	1 956	0	0	0	0	0	134 460
	Jarabica poľná	ks	0	36	0	0	0	0	0	0	0	36
		ha	0	200	0	0	0	0	0	0	0	200

Trenčiansky kraj

Typ revíru		AKOSTNÉ TRIEDY										Spolu	
		Voľný revír				Neza- radené	Zvernica						
		I	II	III	IV		I	II	III	IV			
režijné revíry Lesov SR	Jelenia	ks	0	0	244	0	0	0	0	0	0	244	
		ha	0	0	17 212	0	0	0	0	0	0	17 212	
	Danielia	ks	0	15	0	0	15	40	0	0	0	70	
		ha	0	0	0	0	3 330	514	0	0	0	3 844	
	Muflonia	ks	0	28	0	0	21	80	0	0	0	129	
		ha	0	0	0	0	3 330	514	0	0	0	3 844	
	Diviačia	ks	0	0	26	81	0	150	0	0	0	257	
		ha	0	0	3 054	14 158	0	514	0	0	0	17 726	
	Srncia PO jelenia a srncia zver	ks	0	0	110	112	0	0	0	0	0	222	
		ha	0	0	5 156	12 056	0	0	0	0	0	17 212	
	režijné revíry neštát. sub.	Jelenia	ks	0	0	76	0	0	30	0	0	0	106
			ha	0	0	4 008	0	0	111	0	0	0	4 119
		Danielia	ks	0	0	0	0	0	60	0	0	0	60
			ha	0	0	0	0	0	83	0	0	0	83
Muflonia		ks	0	0	25	0	0	80	0	0	0	105	
		ha	0	0	1 448	0	0	41	0	0	0	1 489	
Diviačia		ks	0	0	0	36	0	0	0	0	0	36	
		ha	0	0	0	4 648	0	0	0	0	0	4 648	
Srncia PO jelenia a srncia zver		ks	0	0	37	44	0	0	0	0	0	81	
		ha	0	0	1 448	640	0	0	0	0	0	2 088	
prenajaté revíry SPZ		Jelenia	ks	178	614	1 108	192	85	0	0	0	0	2 177
			ha	19 413	59 715	108 920	22 472	0	0	0	0	0	210 520
		Danielia	ks	68	41	89	24	178	0	0	0	0	400
			ha	2 352	1 866	1 248	0	2 877	0	0	0	0	8 343
	Muflonia	ks	73	159	164	51	146	0	0	0	0	593	
		ha	4 212	10 318	11 027	4 842	9 185	0	0	0	0	39 584	
	Diviačia	ks	265	589	551	287	0	0	0	0	0	1 692	
		ha	29 346	63 226	85 017	64 163	0	0	0	0	0	241 752	
	Srncia PO malá zver	ks	87	100	35	15	0	0	0	0	0	237	
		ha	1 848	4 009	2 319	1 099	0	0	0	0	0	9 275	
	Srncia PO jelenia a srncia zver	ks	570	1 679	1 890	1 256	0	0	0	0	0	5 395	
		ha	21 416	52 486	74 102	86 644	0	0	0	0	0	234 648	
	Zajac poľný	ks	0	1 141	1 996	524	0	0	0	0	0	3 661	
		ha	0	4 596	14 829	4 692	0	0	0	0	0	24 117	
	Bažant - mimo bažantnice	ks	0	266	1 837	194	0	0	0	0	0	2 297	
		ha	0	1 167	12 223	4 292	0	0	0	0	0	17 682	
	Jarabica poľná	ks	0	87	0	0	0	0	0	0	0	87	
		ha	0	933	0	0	0	0	0	0	0	933	

ostat. prenajaté revíry	Jelenia	ks	27	419	812	0	37	15	16	0	0	1 326
		ha	3 851	28 423	66 423	0	0	76	154	0	0	98 927
	Danielia	ks	0	50	62	13	96	58	27	0	0	306
		ha	0	4 482	1 261	1 021	0	76	154	0	0	6 994
	Muflonia	ks	0	97	162	11	95	22	90	0	0	477
		ha	0	9 700	11 778	1 021	0	76	154	0	0	22 729
	Diviačia	ks	53	268	413	52	7	0	11	0	0	804
		ha	6 821	29 014	56 255	9 442	2 954	0	154	0	0	104 640
	Srňčia PO malá zver	ks	0	0	128	0	0	0	0	0	0	128
		ha	0	0	3 192	0	0	0	0	0	0	3 192
	Srňčia PO jelenia a srňčia zver	ks	118	561	1 276	293	44	0	18	0	0	2 310
		ha	1 526	18 902	56 074	18 752	2 954	0	154	0	0	98 362
	Zajac poľný	ks	0	191	866	0	0	0	0	0	0	1 057
		ha	0	829	5 813	0	0	0	0	0	0	6 642
	Bažant - mimo bažantnice	ks	0	124	810	0	0	0	0	0	0	934
		ha	0	400	5 133	0	0	0	0	0	0	5 533
poľov. revíry spolu	Jelenia	ks	205	1 033	2 240	192	122	45	16	0	0	3 853
		ha	23 264	88 138	196 563	22 472	0	187	154	0	0	330 778
	Danielia	ks	68	106	151	37	289	158	27	0	0	836
		ha	2 352	6 348	2 509	1 021	6 207	673	154	0	0	19 264
	Muflonia	ks	73	284	351	62	262	182	90	0	0	1 304
		ha	4 212	20 018	24 253	5 863	12 515	631	154	0	0	67 646
	Diviačia	ks	318	857	990	456	7	150	11	0	0	2 789
		ha	36 167	92 240	144 326	92 411	2 954	514	154	0	0	368 766
	Srňčia PO malá zver	ks	87	100	163	15	0	0	0	0	0	365
		ha	1 848	4 009	5 511	1 099	0	0	0	0	0	12 467
	Srňčia PO jelenia a srňčia zver	ks	688	2 240	3 313	1 705	44	0	18	0	0	8 008
		ha	22 942	71 388	136 780	118 092	2 954	0	154	0	0	352 310
	Zajac poľný	ks	0	1 332	2 862	524	0	0	0	0	0	4 718
		ha	0	5 425	20 642	4 692	0	0	0	0	0	30 759
	Bažant - mimo bažantnice	ks	0	390	2 647	194	0	0	0	0	0	3 231
		ha	0	1 567	17 356	4 292	0	0	0	0	0	23 215
	Jarabica poľná	ks	0	87	0	0	0	0	0	0	0	87
		ha	0	933	0	0	0	0	0	0	0	933

Typ revíru		AKOSTNÉ TRIEDY										Spolu	
		Voľný revír				Neza- radené	Zvernica						
		I	II	III	IV		I	II	III	IV			
režijné revíry Lesov SR	Jelenia	ks	0	72	0	0	0	0	380	0	0	452	
		ha	0	3 878	0	0	0	0	11 942	0	0	15 820	
	Danielia	ks	0	0	0	0	0	0	110	0	0	110	
		ha	0	0	0	0	0	0	11 374	0	0	11 374	
	Muflonia	ks	0	80	0	0	0	40	290	0	0	410	
		ha	0	3 178	0	0	0	150	12 089	0	0	15 417	
	Diviačia	ks	16	30	0	0	0	266	15	0	0	327	
		ha	800	3 187	0	0	0	11 377	715	0	0	16 079	
	Srňcia PO malá zver	ks	12	37	0	0	0	0	18	0	0	67	
		ha	134	1 299	0	0	0	0	147	0	0	1 580	
	Srňcia PO jelenia a srňcia zver	ks	98	18	0	0	0	0	166	0	0	282	
		ha	1 410	3 178	0	0	0	0	11 942	0	0	16 530	
	Bažant - v bažantnici	ks	344	130	68	0	0	0	0	0	0	542	
		ha	557	134	170	0	0	0	0	0	0	861	
	Bažant - mimo bažantnice	ks	126	0	0	0	0	0	0	0	0	126	
		ha	300	0	0	0	0	0	0	0	0	300	
	revíry ostat. štát. org.	Srňcia PO malá zver	ks	0	7	0	0	0	0	0	0	0	7
			ha	0	269	0	0	0	0	0	0	0	269
Zajac poľný		ks	0	60	0	0	0	0	0	0	0	60	
		ha	0	269	0	0	0	0	0	0	0	269	
Bažant - v bažantnici		ks	0	70	0	0	0	0	0	0	0	70	
		ha	0	200	0	0	0	0	0	0	0	200	
Jarabica poľná		ks	0	50	0	0	0	0	0	0	0	50	
		ha	0	269	0	0	0	0	0	0	0	269	
režijné revíry neštát. sub.		Jelenia	ks	27	0	0	0	0	30	0	140	0	197
			ha	1 400	0	0	0	0	380	0	130	0	1 910
		Danielia	ks	0	0	0	0	0	45	0	120	0	165
			ha	0	0	0	0	0	380	0	130	0	510
	Muflonia	ks	40	0	0	0	0	65	0	120	0	225	
		ha	1 400	0	0	0	0	380	0	130	0	1 910	
	Diviačia	ks	20	0	0	0	0	30	0	0	0	50	
		ha	1 400	0	0	0	0	380	0	0	0	1 780	
	Srňcia PO malá zver	ks	0	135	0	0	0	0	0	0	0	135	
		ha	0	5 363	0	0	0	0	0	0	0	5 363	
	Srňcia PO jelenia a srňcia zver	ks	40	0	0	0	0	0	0	0	0	40	
		ha	1 400	0	0	0	0	0	0	0	0	1 400	
	Zajac poľný	ks	0	0	0	466	0	0	0	0	0	466	
		ha	0	0	0	5 363	0	0	0	0	0	5 363	
	Bažant - mimo bažantnice	ks	0	524	0	0	0	0	0	0	0	524	
		ha	0	1 690	0	0	0	0	0	0	0	1 690	

preajaté revíry SPZ	Jelenia	ks	48	570	35	8	0	9	60	0	0	730
		ha	7 660	44 460	2 800	1 000	0	29	94	0	0	56 043
	Danielia	ks	179	33	36	0	0	25	15	0	0	288
		ha	8 505	2 101	1 400	0	0	46	94	0	0	12 146
	Muflonia	ks	180	83	128	0	0	0	60	0	0	451
		ha	9 804	6 916	7 484	0	0	0	94	0	0	24 298
	Diviačia	ks	541	200	53	17	0	4	0	0	0	815
		ha	38 051	19 850	5 071	500	0	29	0	0	0	63 501
	Srňcia PO malá zver	ks	1 132	4 372	1 088	483	0	0	0	0	0	7 075
		ha	37 306	143 952	44 744	28 353	0	0	0	0	0	254 355
	Srňcia PO jelenia a srňcia zver	ks	415	2 314	284	93	0	0	0	0	0	3 106
		ha	17 346	77 895	13 862	3 494	0	0	0	0	0	112 597
	Zajac poľný	ks	8 908	26 576	11 646	7 750	0	0	0	0	0	54 880
		ha	35 345	111 545	65 656	77 582	0	0	0	0	0	290 128
	Bažant - v bažantnici	ks	596	539	0	25	0	0	0	60	0	1 220
		ha	4 760	685	0	50	0	0	0	50	0	5 545
	Bažant - mimo bažantnice	ks	2 613	16 683	3 114	735	0	0	0	0	0	23 145
		ha	11 862	53 238	14 210	4 360	0	0	0	0	0	83 670
	Jarabica poľná	ks	1 202	10 723	477	0	0	0	0	0	0	12 402
		ha	7 230	58 988	3 093	0	0	0	0	0	0	69 311
ostat. preajaté revíry	Jelenia	ks	51	468	80	0	0	82	0	7	22	710
		ha	2 889	30 007	2 626	0	0	489	0	92	1 408	37 511
	Danielia	ks	82	0	298	0	0	175	0	32	222	809
		ha	3 390	0	5 114	0	0	656	0	92	1 408	10 660
	Muflonia	ks	166	138	162	0	0	134	35	0	225	860
		ha	3 959	8 720	4 000	0	0	412	192	0	1 408	18 691
	Diviačia	ks	416	112	10	159	0	24	0	12	200	933
		ha	25 787	8 477	1 514	1 772	0	412	0	12	800	38 774
	Srňcia PO malá zver	ks	549	1 447	202	0	0	16	7	0	0	2 221
		ha	16 448	47 910	7 594	0	0	92	269	0	0	72 313
	Srňcia PO jelenia a srňcia zver	ks	189	1 302	359	0	0	24	0	0	0	1 874
		ha	6 309	33 979	10 439	0	0	393	0	0	0	51 120
	Zajac poľný	ks	3 808	7 165	3 205	2 382	0	0	68	0	0	16 628
		ha	13 699	31 668	18 042	22 698	0	0	269	0	0	86 376
	Bažant - v bažantnici	ks	380	716	225	60	0	0	102	44	0	1 527
		ha	662	1 202	505	179	0	0	269	71	0	2 888
	Bažant - mimo bažantnice	ks	891	3 935	1 122	179	0	0	0	0	0	6 127
		ha	2 727	12 106	5 271	830	0	0	0	0	0	20 934
	Jarabica poľná	ks	1 380	2 320	0	68	0	0	0	0	0	3 768
		ha	7 599	12 719	0	420	0	0	0	0	0	20 738

**poľov. revíry
spolu**

Jelenia	ks	126	1 110	115	8	0	121	440	147	22	2 089
	ha	11 949	78 345	5 426	1 000	0	898	12 036	222	1 408	111 284
Danielia	ks	261	33	334	0	0	245	125	152	222	1 372
	ha	11 895	2 101	6 514	0	0	1 082	11 468	222	1 408	34 690
Muflonia	ks	386	301	290	0	0	239	385	120	225	1 946
	ha	15 163	18 814	11 484	0	0	942	12 375	130	1 408	60 316
Diviacia	ks	993	342	63	176	0	324	15	12	200	2 125
	ha	66 038	31 514	6 585	2 272	0	12 198	715	12	800	120 134
Srńčia PO malá zver	ks	1 693	5 998	1 290	483	0	16	25	0	0	9 505
	ha	53 888	198 793	52 338	28 353	0	92	416	0	0	333 880
Srńčia PO jelenia a srńčia zver	ks	742	3 634	643	93	0	24	166	0	0	5 302
	ha	26 465	115 052	24 301	3 494	0	393	11 942	0	0	181 647
Zajac poľný	ks	12 716	33 801	14 851	10 598	0	0	68	0	0	72 034
	ha	49 044	143 482	83 698	105 643	0	0	269	0	0	382 136
Bažant - v bažantnici	ks	1 320	1 455	293	85	0	0	102	104	0	3 359
	ha	5 979	2 221	675	229	0	0	269	121	0	9 494
Bažant - mimo bažantnice	ks	3 630	21 142	4 236	914	0	0	0	0	0	29 922
	ha	14 889	67 034	19 481	5 190	0	0	0	0	0	106 594
Jarabica poľná	ks	2 582	13 093	477	68	0	0	0	0	0	16 220
	ha	14 829	71 976	3 093	420	0	0	0	0	0	90 318

Typ revíru		AKOSTNÉ TRIEDY										Spolu	
		Voľný revír				Neza- radené	Zvernica						
		I	II	III	IV		I	II	III	IV			
režijné revíry Lesov SR	Jelenia	ks	119	347	394	0	0	0	0	0	0	860	
		ha	5 324	21 922	22 798	0	0	0	0	0	0	50 044	
	Diviačia	ks	0	118	0	160	0	0	0	0	0	278	
		ha	0	12 867	0	31 549	0	0	0	0	0	44 416	
	Srňčia PO jelenia a srňčia zver	ks	0	82	0	459	0	0	0	0	0	541	
		ha	0	0	0	31 549	0	0	0	0	0	31 549	
	revíry ostat. štát. org.	Jelenia	ks	4	6	107	3	17	0	0	0	0	137
			ha	0	0	7 774	0	19	0	0	0	0	7 793
Danielia		ks	0	0	0	0	9	0	0	0	0	9	
		ha	0	0	0	0	0	0	0	0	0	0	
Diviačia		ks	2	3	3	38	11	0	0	0	0	57	
		ha	0	0	0	774	0	0	0	0	0	774	
Srňčia PO jelenia a srňčia zver		ks	3	9	5	23	17	0	0	0	0	57	
		ha	0	0	0	7 774	19	0	0	0	0	7 793	
režijné revíry neštát. sub.		Jelenia	ks	135	265	38	134	0	3	0	0	0	575
			ha	6 435	14 227	5 262	13 613	0	2	0	0	0	39 539
		Danielia	ks	0	0	0	0	0	0	0	3	0	3
			ha	0	0	0	0	0	0	0	2	0	2
	Muflonia	ks	0	0	0	0	0	0	0	5	0	5	
		ha	0	0	0	0	0	0	0	2	0	2	
	Diviačia	ks	0	13	0	116	0	0	0	0	0	129	
		ha	0	2 814	0	33 135	0	0	0	0	0	35 949	
	Srňčia PO jelenia a srňčia zver	ks	0	70	0	439	0	0	0	0	0	509	
		ha	0	2 814	0	33 135	0	0	0	0	0	35 949	
	prenajaté revíry SPZ	Jelenia	ks	555	2 349	1 380	213	0	0	0	0	0	4 497
			ha	36 107	171 546	113 294	29 435	0	0	0	0	0	350 382
Danielia		ks	0	0	0	30	52	0	0	0	0	82	
		ha	0	0	0	3 437	11 436	0	0	0	0	14 873	
Muflonia		ks	0	0	0	0	10	0	0	0	0	10	
		ha	0	0	0	0	2 337	0	0	0	0	2 337	
Diviačia		ks	0	17	405	881	0	0	0	0	0	1 303	
		ha	0	5 280	73 470	255 431	0	0	0	0	0	334 181	
Srňčia PO malá zver		ks	0	0	0	33	0	0	0	0	0	33	
		ha	0	0	0	2 488	0	0	0	0	0	2 488	
Srňčia PO jelenia a srňčia zver		ks	0	244	1 822	3 559	0	0	0	0	0	5 625	
		ha	0	13 595	77 227	234 208	0	0	0	0	0	325 030	
Zajac poľný		ks	0	0	0	195	0	0	0	0	0	195	
		ha	0	0	0	3 509	0	0	0	0	0	3 509	
Bažant - mimo bažantnice		ks	0	0	0	77	0	0	0	0	0	77	
		ha	0	0	0	1 533	0	0	0	0	0	1 533	

ostat. prenajaté revíry	Jelenia	ks	403	1 436	605	94	0	0	43	0	46	2 627
		ha	20 100	96 324	51 989	15 186	0	0	75	0	64	183 738
	Danielia	ks	0	25	0	15	19	0	30	0	22	111
		ha	0	0	0	0	5 859	0	75	0	64	5 998
	Muflonia	ks	0	0	0	26	30	0	16	0	35	107
		ha	0	0	0	0	2 237	0	75	0	64	2 376
	Diviačia	ks	0	19	175	460	0	0	0	0	0	654
		ha	0	4 625	31 093	144 325	0	0	0	0	0	180 043
	Srńčia PO jelenia a srńčia zver	ks	0	128	1 023	1 905	0	0	0	0	0	3 056
		ha	0	9 128	32 666	135 570	0	0	0	0	0	177 364
	Zajac poľný	ks	0	0	0	93	0	0	0	0	0	93
		ha	0	0	0	1 747	0	0	0	0	0	1 747
	Bažant - mimo bažantnice	ks	0	0	0	110	0	0	0	0	0	110
		ha	0	0	0	2 186	0	0	0	0	0	2 186
poľov. revíry spolu	Jelenia	ks	1 216	4 403	2 524	444	17	3	43	0	46	8 696
		ha	67 966	304 019	201 117	58 234	19	2	75	0	64	631 496
	Danielia	ks	0	25	0	45	80	0	30	3	22	205
		ha	0	0	0	3 437	17 295	0	75	2	64	20 873
	Muflonia	ks	0	0	0	26	40	0	16	5	35	122
		ha	0	0	0	0	4 574	0	75	2	64	4 715
	Diviačia	ks	2	170	583	1 655	11	0	0	0	0	2 421
		ha	0	25 586	104 563	465 214	0	0	0	0	0	595 363
	Srńčia PO malá zver	ks	0	0	0	33	0	0	0	0	0	33
		ha	0	0	0	2 488	0	0	0	0	0	2 488
	Srńčia PO jelenia a srńčia zver	ks	3	533	2 850	6 385	17	0	0	0	0	9 788
		ha	0	25 537	109 893	442 236	19	0	0	0	0	577 685
	Zajac poľný	ks	0	0	0	288	0	0	0	0	0	288
		ha	0	0	0	5 256	0	0	0	0	0	5 256
	Bažant - mimo bažantnice	ks	0	0	0	187	0	0	0	0	0	187
		ha	0	0	0	3 719	0	0	0	0	0	3 719

Banskobystrický kraj

Typ revíru		AKOSTNÉ TRIEDY										Spolu	
		Voľný revír				Neza- radené	Zvernica						
		I	II	III	IV		I	II	III	IV			
režijné revíry Lesov SR	Jelenia	ks	531	1 354	174	10	0	0	0	98	0	2 167	
		ha	20 814	80 610	13 258	1 034	0	0	0	390	0	116 106	
	Danielia	ks	43	35	25	0	0	0	250	0	0	353	
		ha	2 493	8 939	3 767	0	0	0	837	0	0	16 036	
	Muflonia	ks	0	50	182	0	7	0	88	32	0	359	
		ha	0	7 529	6 703	0	0	0	202	390	0	14 824	
	Diviačia	ks	138	0	314	243	0	0	0	111	0	806	
		ha	13 869	0	41 030	61 269	0	0	0	390	0	116 558	
	Srńčia PO jelenia a srńčia zver	ks	85	192	649	420	75	0	0	0	0	1 421	
		ha	3 767	10 102	43 955	50 933	0	0	0	0	0	108 757	
	Zajac poľný	ks	0	25	48	80	0	0	0	0	0	153	
		ha	0	0	300	1 000	0	0	0	0	0	1 300	
	Bažant - v bažantnici	ks	0	0	320	0	0	0	0	0	0	320	
		ha	0	0	1 500	0	0	0	0	0	0	1 500	
	Bažant - mimo bažantnice	ks	0	0	0	80	0	0	0	0	0	80	
		ha	0	0	0	1 000	0	0	0	0	0	1 000	
revíry ostat. štát. org.	Jelenia	ks	0	120	0	245	0	0	120	0	0	485	
		ha	0	8 227	0	14 909	0	0	319	0	0	23 455	
	Danielia	ks	0	5	0	0	8	0	80	0	0	93	
		ha	0	5 603	0	0	0	0	319	0	0	5 922	
	Muflonia	ks	0	0	0	0	8	0	100	0	0	108	
		ha	0	0	0	0	0	0	319	0	0	319	
	Diviačia	ks	0	133	69	0	0	0	0	0	0	202	
		ha	0	16 177	6 959	0	0	0	0	0	0	23 136	
	Srńčia PO jelenia a srńčia zver	ks	0	385	196	0	0	0	0	0	0	581	
		ha	0	9 583	13 553	0	0	0	0	0	0	23 136	
	režijné revíry neštát. sub.	Jelenia	ks	260	248	22	38	19	40	5	0	0	632
			ha	12 956	17 929	2 234	3 390	0	30	0	0	0	36 539
		Danielia	ks	46	40	0	0	38	50	151	15	0	340
			ha	5 008	2 812	0	0	0	30	284	33	0	8 167
		Muflonia	ks	20	194	0	0	17	50	104	134	0	519
			ha	0	7 306	0	0	0	20	365	317	0	8 008
Diviačia		ks	23	186	45	72	0	15	44	0	0	385	
		ha	2 095	19 342	6 768	11 116	0	40	365	0	0	39 726	
Srńčia PO jelenia a srńčia zver		ks	70	383	332	156	0	0	20	0	0	961	
		ha	2 913	11 383	15 968	4 150	0	0	0	0	0	34 414	
Zajac poľný		ks	0	0	200	13	0	0	0	0	0	213	
		ha	0	0	1 000	168	0	0	0	0	0	1 168	
Bažant - mimo bažantnice		ks	0	0	250	18	0	0	0	0	0	268	
		ha	0	0	1 000	168	0	0	0	0	0	1 168	
Jarabica poľná		ks	0	0	0	9	0	0	0	0	0	9	
		ha	0	0	0	168	0	0	0	0	0	168	

preajaté revíry SPZ	Jelenia	ks	439	853	1 210	678	432	0	0	0	0	3 612
		ha	38 274	67 897	110 865	91 997	986	0	0	0	0	310 019
	Danielia	ks	577	41	29	76	347	0	0	0	0	1 070
		ha	29 676	5 971	4 034	5 566	2 040	0	0	0	0	47 287
	Muflonia	ks	218	169	10	24	622	0	0	0	0	1 043
		ha	18 839	10 321	2 976	4 168	2 040	0	0	0	0	38 344
	Diviačia	ks	920	1 026	682	371	28	3	0	0	0	3 030
		ha	97 059	111 250	87 816	93 070	3 680	1	0	0	0	392 876
	Srnčia PO malá zver	ks	0	2	0	17	0	0	0	0	0	19
		ha	0	27	0	1 046	0	0	0	0	0	1 073
	Srnčia PO jelenia a srnčia zver	ks	2 120	3 700	2 576	1 141	334	0	0	0	0	9 871
		ha	65 663	117 943	99 285	92 658	3 680	0	0	0	0	379 229
	Zajac poľný	ks	80	110	1 591	2 157	0	0	0	0	0	3 938
		ha	0	800	11 957	28 046	0	0	0	0	0	40 803
	Bažant - v bažantnici	ks	0	0	120	150	0	0	0	0	0	270
		ha	0	0	362	1 000	0	0	0	0	0	1 362
	Bažant - mimo bažantnice	ks	0	0	2 872	2 922	0	0	0	0	0	5 794
		ha	0	0	15 757	26 684	0	0	0	0	0	42 441
	Jarabica poľná	ks	0	10	0	481	0	0	0	0	0	491
		ha	0	100	0	9 398	0	0	0	0	0	9 498
ostat. preajaté revíry	Jelenia	ks	535	778	893	345	239	70	0	0	0	2 860
		ha	33 387	53 503	88 596	62 705	0	79	0	0	0	238 270
	Danielia	ks	137	17	29	68	210	78	0	40	0	579
		ha	11 936	6 702	2 087	8 212	0	69	0	85	0	29 091
	Muflonia	ks	114	125	23	11	326	53	0	0	0	652
		ha	3 641	6 627	1 200	2 507	0	5	0	0	0	13 980
	Diviačia	ks	804	767	393	185	21	0	0	0	0	2 170
		ha	79 260	79 449	54 331	45 685	0	0	0	0	0	258 725
	Srnčia PO malá zver	ks	55	68	0	0	0	0	0	0	0	123
		ha	3 325	2 355	0	0	0	0	0	0	0	5 680
	Srnčia PO jelenia a srnčia zver	ks	1 881	2 548	1 710	721	121	0	0	0	0	6 981
		ha	56 102	71 293	71 829	55 510	0	0	0	0	0	254 734
	Zajac poľný	ks	0	140	2 689	950	0	0	0	0	0	3 779
		ha	0	450	16 790	14 065	0	0	0	0	0	31 305
	Bažant - v bažantnici	ks	0	0	250	0	0	0	0	0	0	250
		ha	0	0	1 000	0	0	0	0	0	0	1 000
	Bažant - mimo bažantnice	ks	0	56	4 043	1 929	0	0	0	0	0	6 028
		ha	0	200	20 234	15 089	0	0	0	0	0	35 523
	Jarabica poľná	ks	4	13	56	538	7	0	0	0	0	618
		ha	0	0	423	5 813	166	0	0	0	0	6 402

**poľov. revíry
spolu**

Jelenia	ks	1 765	3 353	2 299	1 316	690	110	125	98	0	9 756
	ha	105 431	228 166	214 953	174 035	986	109	319	390	0	724 389
Danielia	ks	803	138	83	144	603	128	481	55	0	2 435
	ha	49 113	30 027	9 888	13 778	2 040	99	1 440	118	0	106 503
Muflonia	ks	352	538	215	35	980	103	292	166	0	2 681
	ha	22 480	31 783	10 879	6 675	2 040	25	886	707	0	75 475
Diviačia	ks	1 885	2 112	1 503	871	49	18	44	111	0	6 593
	ha	192 283	226 218	196 904	211 140	3 680	41	365	390	0	831 021
Srňčia PO malá zver	ks	55	70	0	17	0	0	0	0	0	142
	ha	3 325	2 382	0	1 046	0	0	0	0	0	6 753
Srňčia PO jelenia a srňčia zver	ks	4 156	7 208	5 463	2 438	530	0	20	0	0	19 815
	ha	128 445	220 304	244 590	203 251	3 680	0	0	0	0	800 270
Zajac poľný	ks	80	275	4 528	3 200	0	0	0	0	0	8 083
	ha	0	1 250	30 047	43 279	0	0	0	0	0	74 576
Bažant - v bažantnici	ks	0	0	690	150	0	0	0	0	0	840
	ha	0	0	2 862	1 000	0	0	0	0	0	3 862
Bažant - mimo bažantnice	ks	0	56	7 165	4 949	0	0	0	0	0	12 170
	ha	0	200	36 991	42 941	0	0	0	0	0	80 132
Jarabica poľná	ks	4	23	56	1 028	7	0	0	0	0	1 118
	ha	0	100	423	15 379	166	0	0	0	0	16 068

Prešovský kraj

Typ revíru		AKOSTNÉ TRIEDY										Spolu	
		Voľný revír				Neza- radené	Zvernica						
		I	II	III	IV		I	II	III	IV			
režijné revíry Lesov SR	Jelenia	ks	128	71	387	0	0	0	0	0	0	0	586
		ha	5 223	4 312	28 531	0	0	0	0	0	0	0	38 066
	Danielia	ks	0	0	0	0	0	0	0	0	0	13	13
		ha	0	0	0	0	0	0	0	0	0	52	52
	Diviacia	ks	0	31	121	121	0	0	0	0	0	0	273
		ha	0	3 119	15 872	19 075	0	0	0	0	0	0	38 066
	Srńčia PO jelenia a srńčia zver	ks	0	0	496	421	20	0	0	0	0	0	937
		ha	0	0	12 548	21 398	2 107	0	0	0	0	0	36 053
	revíry ostat. štát. org.	Jelenia	ks	492	282	451	9	0	45	0	45	178	1 502
			ha	31 343	20 337	31 900	1 415	0	243	0	665	711	86 614
Diviacia		ks	0	21	165	175	0	0	0	69	0	430	
		ha	0	1 415	22 660	60 920	0	0	0	833	0	85 828	
Srńčia PO jelenia a srńčia zver		ks	0	73	0	965	0	0	0	0	0	1 038	
		ha	0	1 941	0	83 580	0	0	0	0	0	85 521	
režijné revíry neštát. sub.	Jelenia	ks	98	284	106	0	0	0	0	0	0	488	
		ha	4 406	16 070	6 090	0	0	0	0	0	0	26 566	
	Diviacia	ks	0	0	52	83	0	0	0	0	0	135	
		ha	0	0	6 731	19 835	0	0	0	0	0	26 566	
	Srńčia PO jelenia a srńčia zver	ks	0	0	217	304	0	0	0	0	0	521	
		ha	0	0	4 724	21 842	0	0	0	0	0	26 566	
prenajaté revíry SPZ	Jelenia	ks	540	2 585	1 336	302	4	0	0	0	0	4 767	
		ha	49 892	247 605	163 357	71 126	1 220	0	0	0	0	533 200	
	Danielia	ks	0	63	45	44	38	0	0	10	0	200	
		ha	0	4 877	2 582	7 819	0	0	0	7	0	15 285	
	Muflonia	ks	0	0	0	35	0	0	0	12	53	100	
		ha	0	0	0	5 724	0	0	0	7	21	5 752	
	Diviacia	ks	11	457	1 326	606	14	0	0	0	0	2 414	
		ha	8 227	76 502	242 220	212 611	0	0	0	0	0	539 560	
	Srńčia PO malá zver	ks	31	85	0	38	0	0	0	0	0	154	
		ha	1 235	3 546	0	6 957	0	0	0	0	0	11 738	
	Srńčia PO jelenia a srńčia zver	ks	75	990	4 533	2 670	38	0	0	0	0	8 306	
		ha	9 447	39 289	226 065	251 116	0	0	0	0	0	525 917	
	Zajac poľný	ks	284	1 490	0	50	0	0	0	0	0	1 824	
		ha	1 235	6 506	0	1 198	0	0	0	0	0	8 939	
	Bažant - mimo bažantnice	ks	155	1 097	0	50	0	0	0	0	0	1 302	
		ha	500	3 500	0	1 198	0	0	0	0	0	5 198	
	Jarabica poľná	ks	0	0	0	50	0	0	0	0	0	50	
		ha	0	0	0	1 198	0	0	0	0	0	1 198	

ostat. prenajaté revíry	Jelenia	ks	215	427	375	97	0	0	0	20	23	1 157
		ha	13 681	37 405	41 718	19 940	0	0	0	31	126	112 901
	Danielia	ks	0	0	8	13	0	0	20	0	0	41
		ha	0	0	1 970	1 477	0	0	95	0	0	3 542
	Muflonia	ks	0	0	0	0	0	0	20	0	0	20
		ha	0	0	0	0	0	0	95	0	0	95
	Diviačia	ks	0	195	358	93	0	0	0	45	0	691
		ha	0	28 537	54 839	28 123	0	0	0	126	0	111 625
	Srňčia PO malá zver	ks	0	0	32	0	0	0	0	0	0	32
		ha	0	0	3 177	0	0	0	0	0	0	3 177
	Srňčia PO jelenia a srňčia zver	ks	0	225	1 404	485	0	0	0	0	3	2 117
		ha	0	7 171	63 563	42 009	0	0	0	0	95	112 838
	Zajac poľný	ks	0	276	0	0	0	0	0	0	0	276
		ha	0	1 200	0	0	0	0	0	0	0	1 200
	Bažant - mimo bažantnice	ks	0	310	0	0	0	0	0	0	0	310
		ha	0	1 000	0	0	0	0	0	0	0	1 000
poľov. revíry spolu	Jelenia	ks	1 473	3 649	2 655	408	4	45	0	65	201	8 500
		ha	104 545	325 729	271 596	92 481	1 220	243	0	696	837	797 347
	Danielia	ks	0	63	53	57	38	0	20	10	13	254
		ha	0	4 877	4 552	9 296	0	0	95	7	52	18 879
	Muflonia	ks	0	0	0	35	0	0	20	12	53	120
		ha	0	0	0	5 724	0	0	95	7	21	5 847
	Diviačia	ks	11	704	2 022	1 078	14	0	0	114	0	3 943
		ha	8 227	109 573	342 322	340 564	0	0	0	959	0	801 645
	Srňčia PO malá zver	ks	31	85	32	38	0	0	0	0	0	186
		ha	1 235	3 546	3 177	6 957	0	0	0	0	0	14 915
	Srňčia PO jelenia a srňčia zver	ks	75	1 288	6 650	4 845	58	0	0	0	3	12 919
		ha	9 447	48 401	306 900	419 945	2 107	0	0	0	95	786 895
	Zajac poľný	ks	284	1 766	0	50	0	0	0	0	0	2 100
		ha	1 235	7 706	0	1 198	0	0	0	0	0	10 139
	Bažant - mimo bažantnice	ks	155	1 407	0	50	0	0	0	0	0	1 612
		ha	500	4 500	0	1 198	0	0	0	0	0	6 198
	Jarabica poľná	ks	0	0	0	50	0	0	0	0	0	50
		ha	0	0	0	1 198	0	0	0	0	0	1 198

Typ revíru			AKOSTNÉ TRIEDY										
			Voľný revír				Neza-	Zvernica				Spolu	
			I	II	III	IV	radené	I	II	III	IV		
režijné revíry Lesov SR	Jelenia	ks	0	895	317	32	0	0	0	16	250	1 510	
		ha	0	49 062	20 205	3 374	0	0	0	366	1 035	74 042	
	Danielia	ks	14	0	0	0	0	0	0	382	0	396	
		ha	534	0	0	0	0	0	0	1 018	0	1 552	
	Muflonia	ks	0	28	0	0	0	0	0	161	0	189	
		ha	0	48	0	0	0	0	0	632	0	680	
	Diviačia	ks	0	138	208	104	0	0	0	105	13	568	
		ha	0	14 109	24 189	30 443	0	0	0	366	1 421	70 528	
	Srňčia PO malá zver	ks	0	30	8	0	0	0	0	0	0	38	
		ha	0	1 200	534	0	0	0	0	0	0	1 734	
	Srňčia PO jelenia a srňčia zver	ks	0	285	287	662	0	0	0	0	40	1 274	
		ha	0	9 916	0	51 563	0	0	0	0	1 421	62 900	
	Zajac poľný	ks	0	275	100	0	0	0	0	0	0	375	
		ha	0	1 197	526	0	0	0	0	0	0	1 723	
	Bažant - v bažantnici	ks	0	360	120	0	0	0	0	0	0	480	
		ha	0	757	500	0	0	0	0	0	0	1 257	
	revíry ostat. štát. org.	Jelenia	ks	0	50	0	0	0	0	50	0	0	100
			ha	0	2 300	0	0	0	0	494	0	0	2 794
Danielia		ks	15	0	0	0	0	0	200	0	0	215	
		ha	345	0	0	0	0	0	494	0	0	839	
Diviačia		ks	0	0	29	0	0	0	0	0	0	29	
		ha	0	0	2 300	0	0	0	0	0	0	2 300	
Srňčia PO jelenia a srňčia zver		ks	0	0	0	144	0	0	0	0	0	144	
		ha	0	0	0	4 645	0	0	0	0	0	4 645	
Zajac poľný		ks	0	0	0	480	0	0	0	0	0	480	
		ha	0	0	0	3 234	0	0	0	0	0	3 234	
Bažant - v bažantnici		ks	0	0	0	190	0	0	0	0	0	190	
		ha	0	0	0	303	0	0	0	0	0	303	
Bažant - mimo bažantnice		ks	0	0	0	380	0	0	0	0	0	380	
		ha	0	0	0	1 800	0	0	0	0	0	1 800	
režijné revíry neštát. sub.		Jelenia	ks	0	159	174	47	0	0	0	0	0	380
			ha	0	6 455	12 236	4 592	0	0	0	0	0	23 283
		Muflonia	ks	0	24	0	0	0	0	46	0	0	70
			ha	0	480	0	0	0	0	39	0	0	519
	Diviačia	ks	9	0	157	35	0	0	0	0	0	201	
		ha	480	0	16 843	6 960	0	0	0	0	0	24 283	
	Srňčia PO malá zver	ks	60	0	0	0	0	0	0	0	0	60	
		ha	2 000	0	0	0	0	0	0	0	0	2 000	
	Srňčia PO jelenia a srňčia zver	ks	0	24	0	507	0	0	0	0	0	531	
		ha	0	480	0	21 322	0	0	0	0	0	21 802	
	Zajac poľný	ks	480	0	0	0	0	0	0	0	0	480	
		ha	1 900	0	0	0	0	0	0	0	0	1 900	
	Bažant - mimo bažantnice	ks	280	0	0	0	0	0	0	0	0	280	
		ha	900	0	0	0	0	0	0	0	0	900	

preajaté revíry SPZ	Jelenia	ks	276	1 144	575	410	0	0	42	0	0	2 447
		ha	11 896	55 463	49 743	54 558	0	0	125	0	0	171 785
	Danielia	ks	198	0	0	0	0	0	20	0	0	218
		ha	6 439	0	0	0	0	0	125	0	0	6 564
	Muflonia	ks	52	0	27	15	0	0	10	0	0	104
		ha	4 658	0	3 271	2 578	0	0	125	0	0	10 632
	Diviačia	ks	343	404	337	337	0	0	0	0	0	1 421
		ha	9 486	29 051	39 848	90 810	0	0	0	0	0	169 195
	Srńčia PO malá zver	ks	176	3 046	491	46	0	0	0	0	0	3 759
		ha	6 810	113 392	19 305	1 806	0	0	0	0	0	141 313
	Srńčia PO jelenia a srńčia zver	ks	610	1 140	448	1 583	0	0	0	0	0	3 781
		ha	11 082	34 683	16 158	120 647	0	0	0	0	0	182 570
	Zajac poľný	ks	2 684	28 849	3 874	2 830	0	0	0	0	0	38 237
		ha	4 958	125 447	21 962	27 964	0	0	0	0	0	180 331
	Bažant - v bažantnici	ks	0	0	80	50	0	0	0	0	0	130
		ha	0	0	400	32	0	0	0	0	0	432
	Bažant - mimo bažantnice	ks	1 950	16 076	1 950	1 660	0	0	0	0	0	21 636
		ha	1 150	51 790	8 755	10 619	0	0	0	0	0	72 314
	Jarabica poľná	ks	0	0	130	100	0	0	0	0	0	230
		ha	0	0	2 561	1 000	0	0	0	0	0	3 561
ostat. preajaté revíry	Jelenia	ks	27	131	344	200	0	0	0	0	0	702
		ha	1 015	11 068	26 707	22 715	0	0	0	0	0	61 505
	Danielia	ks	10	35	0	0	0	0	118	0	0	163
		ha	96	1 274	0	0	0	0	0	0	0	1 370
	Muflonia	ks	0	9	15	0	0	0	118	0	0	142
		ha	0	51	2 157	0	0	0	0	0	0	2 208
	Diviačia	ks	33	171	279	63	0	0	0	0	0	546
		ha	1 172	9 767	37 039	12 383	0	0	0	0	0	60 361
	Srńčia PO malá zver	ks	64	545	98	0	0	0	0	0	0	707
		ha	537	14 426	4 890	0	0	0	0	0	0	19 853
	Srńčia PO jelenia a srńčia zver	ks	87	179	207	861	0	0	0	0	0	1 334
		ha	2 182	5 393	8 736	48 904	0	0	0	0	0	65 215
	Zajac poľný	ks	0	2 705	1 230	1 900	0	0	0	0	0	5 835
		ha	0	11 550	9 023	15 554	0	0	0	0	0	36 127
	Bažant - v bažantnici	ks	0	0	0	80	0	0	0	0	0	80
		ha	0	0	0	400	0	0	0	0	0	400
	Bažant - mimo bažantnice	ks	0	1 890	710	805	0	0	0	0	0	3 405
		ha	0	5 840	3 400	3 850	0	0	0	0	0	13 090
	Jarabica poľná	ks	0	30	140	100	0	0	0	0	0	270
		ha	0	1 600	1 000	1 000	0	0	0	0	0	3 600

**poľov. revíry
spolu**

Jelenia	ks	303	2 379	1 410	689	0	0	92	16	250	5 139
	ha	12 911	124 348	108 891	85 239	0	0	619	366	1 035	333 409
Danielia	ks	237	35	0	0	0	0	338	382	0	992
	ha	7 414	1 274	0	0	0	0	619	1 018	0	10 325
Muflonia	ks	52	61	42	15	0	0	174	161	0	505
	ha	4 658	579	5 428	2 578	0	0	164	632	0	14 039
Diviačia	ks	385	713	1 010	539	0	0	0	105	13	2 765
	ha	11 138	52 927	120 219	140 596	0	0	0	366	1 421	326 667
Srňčia PO malá zver	ks	300	3 621	597	46	0	0	0	0	0	4 564
	ha	9 347	129 018	24 729	1 806	0	0	0	0	0	164 900
Srňčia PO jelenia a srňčia zver	ks	697	1 628	942	3 757	0	0	0	0	40	7 064
	ha	13 264	50 472	24 894	247 081	0	0	0	0	1 421	337 132
Zajac poľný	ks	3 164	31 829	5 204	5 210	0	0	0	0	0	45 407
	ha	6 858	138 194	31 511	46 752	0	0	0	0	0	223 315
Bažant - v bažantnici	ks	0	360	200	320	0	0	0	0	0	880
	ha	0	757	900	735	0	0	0	0	0	2 392
Bažant - mimo bažantnice	ks	2 230	17 966	2 660	2 845	0	0	0	0	0	25 701
	ha	2 050	57 630	12 155	16 269	0	0	0	0	0	88 104
Jarabica poľná	ks	0	30	270	200	0	0	0	0	0	500
	ha	0	1 600	3 561	2 000	0	0	0	0	0	7 161

18. Poľovné psy podľa skupín plemien

Bratislavský kraj

Typ revíru		Stavače	Sliediče	Slovenský kopov	Ostatné duriče	Brloháre	Farbiare	Spolu
režijné revíry Lesov SR	Poľov.upotrebitel'né	0	1	1	0	1	1	4
	Spolu	0	1	1	0	1	1	4
revíry ostat. štát. org.	Poľov.upotrebitel'né	0	1	3	4	5	8	21
	Bez upotrebitel'nosti	0	0	0	0	1	0	1
	Spolu	0	1	3	4	6	8	22
režijné revíry neštát. sub.	Poľov.upotrebitel'né	6	0	0	0	5	2	13
	Spolu	6	0	0	0	5	2	13
prenajaté revíry SPZ	Poľov.upotrebitel'né	198	61	12	47	122	53	493
	Bez upotrebitel'nosti	35	14	5	6	27	10	97
	Spolu	233	75	17	53	149	63	590
ostat. prenajaté revíry	Poľov.upotrebitel'né	32	8	8	22	37	27	134
	Bez upotrebitel'nosti	5	1	1	5	4	2	18
	Spolu	37	9	9	27	41	29	152
poľ. revíry spolu	Poľov.upotrebitel'né	236	71	24	73	170	91	665
	Bez upotrebitel'nosti	40	15	6	11	32	12	116
	Spolu	276	86	30	84	202	103	781

Trnavský kraj

Typ revíru		Stavače	Sliediče	Slovenský kopov	Ostatné duriče	Brloháre	Farbiare	Spolu
režijné revíry Lesov SR	Poľov.upotrebitel'né	0	1	2	1	2	2	8
	Spolu	0	1	2	1	2	2	8
režijné revíry neštát. sub.	Poľov.upotrebitel'né	0	5	2	2	4	6	19
	Bez upotrebitel'nosti	2	1	1	0	1	1	6
	Spolu	2	6	3	2	5	7	25
prenajaté revíry SPZ	Poľov.upotrebitel'né	644	93	27	66	278	78	1 186
	Bez upotrebitel'nosti	126	20	8	10	50	12	226
	Spolu	770	113	35	76	328	90	1 412
ostat. prenajaté revíry	Poľov.upotrebitel'né	95	15	19	22	76	36	263
	Bez upotrebitel'nosti	13	4	2	3	5	5	32
	Spolu	108	19	21	25	81	41	295
poľ. revíry spolu	Poľov.upotrebitel'né	739	114	50	91	360	122	1 476
	Bez upotrebitel'nosti	141	25	11	13	56	18	264
	Spolu	880	139	61	104	416	140	1 740

Trenčiansky kraj

Typ revíru		Stavače	Sliediče	Slovenský kopov	Ostatné duriče	Brloháre	Farbiare	Spolu
režijné revíry Lesov SR	Poľov.upotrebitel'né	0	0	6	3	7	6	22
	Bez upotrebitel'nosti	0	0	1	0	0	0	1
	Spolu	0	0	7	3	7	6	23
režijné revíry neštát. sub.	Poľov.upotrebitel'né	0	0	0	6	2	4	12
	Bez upotrebitel'nosti	0	0	0	0	0	1	1
	Spolu	0	0	0	6	2	5	13
prenajaté revíry SPZ	Poľov.upotrebitel'né	43	35	135	160	195	138	706
	Bez upotrebitel'nosti	10	7	29	33	41	28	148
	Spolu	53	42	164	193	236	166	854
ostat. prenajaté revíry	Poľov.upotrebitel'né	16	4	41	81	84	66	292
	Bez upotrebitel'nosti	5	1	8	26	18	9	67
	Spolu	21	5	49	107	102	75	359
poľ. revíry spolu	Poľov.upotrebitel'né	59	39	182	250	288	214	1 032
	Bez upotrebitel'nosti	15	8	38	59	59	38	217
	Spolu	74	47	220	309	347	252	1 249

Nitriansky kraj

Typ revíru		Stavače	Sliediče	Slovenský kopov	Ostatné duriče	Brloháre	Farbiare	Spolu
režijné revíry Lesov SR	Poľov.upotrebitel'né	6	5	10	8	12	8	49
	Bez upotrebitel'nosti	1	0	3	1	0	0	5
	Spolu	7	5	13	9	12	8	54
revíry ostat. štát. org.	Poľov.upotrebitel'né	2	2	0	0	1	0	5
	Spolu	2	2	0	0	1	0	5
režijné revíry neštát. sub.	Poľov.upotrebitel'né	8	2	0	0	4	4	18
	Bez upotrebitel'nosti	2	0	0	0	0	0	2
	Spolu	10	2	0	0	4	4	20
prenajaté revíry SPZ	Poľov.upotrebitel'né	707	99	57	96	310	118	1 387
	Bez upotrebitel'nosti	119	17	27	31	76	25	295
	Spolu	826	116	84	127	386	143	1 682
ostat. prenajaté revíry	Poľov.upotrebitel'né	186	36	22	36	103	61	444
	Bez upotrebitel'nosti	16	4	4	6	26	12	68
	Spolu	202	40	26	42	129	73	512
poľ. revíry spolu	Poľov.upotrebitel'né	909	144	89	140	430	191	1 903
	Bez upotrebitel'nosti	138	21	34	38	102	37	370
	Spolu	1 047	165	123	178	532	228	2 273

Žilinský kraj

Typ revíru		Stavače	Sliediče	Slovenský kopov	Ostatné duriče	Brloháre	Farbiare	Spolu
režijné revíry Lesov SR	Poľov.upotrebitel'né	0	1	10	2	6	14	33
	Bez upotrebitel'nosti	0	0	1	2	1	0	4
	Spolu	0	1	11	4	7	14	37
revíry ostat. štát. org.	Poľov.upotrebitel'né	0	1	0	3	1	3	8
	Spolu	0	1	0	3	1	3	8
režijné revíry neštát. sub.	Poľov.upotrebitel'né	0	1	10	3	10	17	41
	Bez upotrebitel'nosti	0	0	1	1	2	0	4
	Spolu	0	1	11	4	12	17	45
prenajaté revíry SPZ	Poľov.upotrebitel'né	14	10	197	129	192	196	738
	Bez upotrebitel'nosti	3	1	74	45	43	51	217
	Spolu	17	11	271	174	235	247	955
ostat. prenajaté revíry	Poľov.upotrebitel'né	8	10	94	73	100	111	396
	Bez upotrebitel'nosti	3	2	28	18	22	25	98
	Spolu	11	12	122	91	122	136	494
poľ. revíry spolu	Poľov.upotrebitel'né	22	23	311	210	309	341	1 216
	Bez upotrebitel'nosti	6	3	104	66	68	76	323
	Spolu	28	26	415	276	377	417	1 539

Banskobystrický kraj

Typ revíru		Stavače	Sliediče	Slovenský kopov	Ostatné duriče	Brloháre	Farbiare	Spolu
režijné revíry Lesov SR	Poľov.upotrebitel'né	1	0	20	18	35	35	109
	Bez upotrebitel'nosti	0	0	3	4	2	6	15
	Spolu	1	0	23	22	37	41	124
revíry ostat. štát. org.	Poľov.upotrebitel'né	0	1	30	5	10	15	61
	Bez upotrebitel'nosti	0	0	0	1	1	0	2
	Spolu	0	1	30	6	11	15	63
režijné revíry neštát. sub.	Poľov.upotrebitel'né	3	4	27	15	13	20	82
	Bez upotrebitel'nosti	0	1	8	11	5	4	29
	Spolu	3	5	35	26	18	24	111
prenajaté revíry SPZ	Poľov.upotrebitel'né	47	32	327	245	239	162	1 052
	Bez upotrebitel'nosti	6	4	86	51	43	38	228
	Spolu	53	36	413	296	282	200	1 280
ostat. prenajaté revíry	Poľov.upotrebitel'né	32	22	146	95	157	108	560
	Bez upotrebitel'nosti	7	3	50	39	35	22	156
	Spolu	39	25	196	134	192	130	716
poľ. revíry spolu	Poľov.upotrebitel'né	83	59	550	378	454	340	1 864
	Bez upotrebitel'nosti	13	8	147	106	86	70	430
	Spolu	96	67	697	484	540	410	2 294

Prešovský kraj

Typ revíru		Stavače	Sliediče	Slovenský kopov	Ostatné duriče	Brloháre	Farbiare	Spolu
režijné revíry Lesov SR	Poľov.upotrebitel'né	0	0	17	7	12	16	52
	Bez upotrebitel'nosti	0	0	1	0	0	2	3
	Spolu	0	0	18	7	12	18	55
revíry ostat. štát. org.	Poľov.upotrebitel'né	0	0	12	18	9	20	59
	Bez upotrebitel'nosti	0	0	2	0	0	0	2
	Spolu	0	0	14	18	9	20	61
režijné revíry neštát. sub.	Poľov.upotrebitel'né	0	0	8	6	8	9	31
	Bez upotrebitel'nosti	0	0	1	0	1	2	4
	Spolu	0	0	9	6	9	11	35
prenajaté revíry SPZ	Poľov.upotrebitel'né	21	25	475	316	306	233	1 376
	Bez upotrebitel'nosti	7	3	83	85	66	43	287
	Spolu	28	28	558	401	372	276	1 663
ostat. prenajaté revíry	Poľov.upotrebitel'né	6	15	81	65	63	46	276
	Bez upotrebitel'nosti	2	3	13	12	3	6	39
	Spolu	8	18	94	77	66	52	315
poľ. revíry spolu	Poľov.upotrebitel'né	27	40	593	412	398	324	1 794
	Bez upotrebitel'nosti	9	6	100	97	70	53	335
	Spolu	36	46	693	509	468	377	2 129

Košický kraj

Typ revíru		Stavače	Sliediče	Slovenský kopov	Ostatné duriče	Brloháre	Farbiare	Spolu
režijné revíry Lesov SR	Poľov.upotrebitel'né	2	1	17	10	14	27	71
	Bez upotrebitel'nosti	0	0	0	2	2	0	4
	Spolu	2	1	17	12	16	27	75
revíry ostat. štát. org.	Poľov.upotrebitel'né	3	4	1	2	3	3	16
	Spolu	3	4	1	2	3	3	16
	Spolu	3	4	1	2	3	3	16
režijné revíry neštát. sub.	Poľov.upotrebitel'né	3	3	6	9	6	12	39
	Bez upotrebitel'nosti	0	0	2	2	1	3	8
	Spolu	3	3	8	11	7	15	47
prenajaté revíry SPZ	Poľov.upotrebitel'né	350	89	108	147	261	154	1 109
	Bez upotrebitel'nosti	38	5	25	51	30	39	188
	Spolu	388	94	133	198	291	193	1 297
ostat. prenajaté revíry	Poľov.upotrebitel'né	45	22	29	41	64	41	242
	Bez upotrebitel'nosti	10	3	9	13	14	10	59
	Spolu	55	25	38	54	78	51	301
poľ. revíry spolu	Poľov.upotrebitel'né	403	119	161	209	348	237	1 477
	Bez upotrebitel'nosti	48	8	36	68	47	52	259
	Spolu	451	127	197	277	395	289	1 736

11. Umelý odchov pernatej zveri

Bratislavský kraj

Typ revíru	Druh zveri	Počet nosníc	Vajcia						
			z vlastného umelého chovu	nakúpené	zozbierané v revíri	predané	príjmy z predaja	nasadené do liahne	Nákup + zber
prenajaté revíry SPZ	Bažant spolu	60	110	0	0	0	0	0	0
	Spolu	60	110	0	0	0	0	0	0
revíry ostat. štát. org.	Kačica divá	0	200	7 085	0	0	0	3 829	7 085
	Spolu	0	200	7 085	0	0	0	3 829	7 085
	Bažant spolu	60	110	0	0	0	0	0	0
	Kačica divá	0	200	7 085	0	0	0	3 829	7 085
	Spolu	60	310	7 085	0	0	0	3 829	7 085

Typ revíru	Druh zveri	Kuriatka a kačiatka					
		vyliahnuté	predané	príjmy z predaja	kúpené od cudzej organizácie	vypustené do vlastného revíru	ponechané na obnovu základného kŕdľa
prenajaté revíry SPZ	Bažant spolu	730	0	0	1 500	2 250	150
	Spolu	730	0	0	1 500	2 250	150
revíry ostat. štát. org.	Kačica divá	3 293	250	567	0	2 662	0
	Spolu	3 293	250	567	0	2 662	0
	Bažant spolu	730	0	0	1 500	2 250	150
	Kačica divá	3 293	250	567	0	2 662	0
	Spolu	4 023	250	567	1 500	4 912	150

Nitriansky kraj

Typ revíru	Druh zveri	Počet nosníc	Vajcia						
			z vlastného umelého chovu	nakúpené	zozbierané v revíri	predané	príjmy z predaja	nasadené do liahne	Nákup + zber
ostat. prenajaté revíry	Bažant spolu	0	0	0	0	0	0	0	0
	Spolu	0	0	0	0	0	0	0	0
prenajaté revíry SPZ	Bažant spolu	20	467	230	226	0	0	620	456
	Spolu	20	467	230	226	0	0	620	456
revíry ostat. štát. org.	Bažant spolu	0	0	0	0	0	0	0	0
	Spolu	0	0	0	0	0	0	0	0
režijné revíry Lesov SR	Bažant spolu	0	0	0	0	0	0	0	0
	Spolu	0	0	0	0	0	0	0	0
	Bažant spolu	20	467	230	226	0	0	620	456
	Spolu	20	467	230	226	0	0	620	456

Typ revíru	Druh zveri	Kuriatka a kačiatka					
		vyliahnuté	predané	príjmy z predaja	kúpené od cudzej organizácie	vypustené do vlastného revíru	ponechané na obnovu základného kŕdľa
ostat. prenajaté revíry	Bažant spolu	0	0	0	150	1 350	250
	Spolu	0	0	0	150	1 350	250
prenajaté revíry SPZ	Bažant spolu	470	0	0	2 330	3 005	115
	Spolu	470	0	0	2 330	3 005	115
revíry ostat. štát. org.	Bažant spolu	0	0	0	3 500	3 500	0
	Spolu	0	0	0	3 500	3 500	0
režijné revíry Lesov SR	Bažant spolu	0	0	0	0	17 300	0
	Spolu	0	0	0	0	17 300	0
	Bažant spolu	470	0	0	5 980	25 155	365
	Spolu	470	0	0	5 980	25 155	365

Trenčiansky kraj

Typ revíru	Druh zveri	Počet nosníc	Vajcia						
			z vlastného umelého chovu	nakúpené	zozbierané v revíri	predané	príjmy z predaja	nasadené do liahne	Nákup + zber
prenajaté revíry SPZ	Bažant spolu	45	834	100	0	0	0	820	100
	Spolu	45	834	100	0	0	0	820	100
	Bažant spolu	45	834	100	0	0	0	820	100
	Spolu	45	834	100	0	0	0	820	100

Typ revíru	Druh zveri	Kuriatka a kačiatka					
		vyliahnuté	predané	príjmy z predaja	kúpené od cudzej organizácie	vypustené do vlastného revíru	ponechané na obnovu základného kŕdľa
prenajaté revíry SPZ	Bažant spolu	628	0	0	340	927	105
	Spolu	628	0	0	340	927	105
	Bažant spolu	628	0	0	340	927	105
	Spolu	628	0	0	340	927	105

Trnavský kraj

Typ revíru	Druh zveri	Počet nosníc	Vajcia						
			z vlastného umelého chovu	nakúpené	zozbierané v revíri	predané	príjmy z predaja	nasadené do liahne	Nákup + zber
ostat. prenajaté revíry	Bažant spolu	0	0	0	0	0	0	0	0
	Spolu	0	0	0	0	0	0	0	0
prenajaté revíry SPZ	Bažant spolu	14	250	0	230	0	0	530	230
	Jarabica poľná	0	0	0	0	0	0	0	0
	Spolu	14	250	0	230	0	0	530	230
	Bažant spolu	14	250	0	230	0	0	530	230
Spolu	14	250	0	230	0	0	530	230	

Typ revíru	Druh zveri	Kuriatka a kačiatka					
		vyliahnuté	predané	príjmy z predaja	kúpené od cudzej organizácie	vypustené do vlastného revíru	ponechané na obnovu základného krdľa
ostat. prenajaté revíry	Bažant spolu	0	0	0	590	490	0
	Spolu	0	0	0	590	490	0
prenajaté revíry SPZ	Bažant spolu	450	0	0	2 350	1 879	0
	Jarabica poľná	0	0	0	150	150	0
	Spolu	450	0	0	2 500	2 029	0
	Bažant spolu	450	0	0	3 090	2 519	0
Spolu	450	0	0	3 090	2 519	0	

Košický kraj

Typ revíru	Druh zveri	Počet nosníc	Vajcia						
			z vlastného umelého chovu	nakúpené	zozbierané v revíri	predané	príjmy z predaja	nasadené do liahne	Nákup + zber
prenajaté revíry SPZ	Bažant spolu	0	30	200	0	0	0	0	200
	Spolu	0	30	200	0	0	0	0	200
revíry ostat. štát. org.	Bažant spolu	0	360	16 000	0	0	0	11 500	16 000
	Spolu	0	360	16 000	0	0	0	11 500	16 000
	Bažant spolu	0	390	16 200	0	0	0	11 500	16 200
	Spolu	0	390	16 200	0	0	0	11 500	16 200

Typ revíru	Druh zveri	Kuriatka a kačiatka					
		vyliahnuté	predané	príjmy z predaja	kúpené od cudzej organizácie	vypustené do vlastného revíru	ponechané na obnovu základného krdľa
prenajaté revíry SPZ	Bažant spolu	0	0	0	0	0	0
	Spolu	0	0	0	0	0	0
revíry ostat. štát. org.	Bažant spolu	6 200	0	0	0	5 000	500
	Spolu	6 200	0	0	0	5 000	500
	Bažant spolu	6 200	0	0	0	5 000	500
	Spolu	6 200	0	0	0	5 000	500



III. Komentár k poľovníckej štatistike za rok 2015

Štatistický výkaz Poľov (MPRV SR) 12-01 - Ročný výkaz o revíri a stavoch zveri za poľovnícku sezónu, registruje Štatistický úrad SR v rámci Programu štátnych štatistických zisťovaní na roky 2015-2017. V zmysle zákona č. 274/2009 Z. z. o poľovníctve, § 31, ods. 2 v znení neskorších predpisov, ako aj vyhlášky MP SR č. 344/2009 Z. z. v znení neskorších predpisov, ktorou sa vykonáva tento zákon, je ročný výkaz o revíri a stavoch zveri súčasťou informačného systému v poľovníctve. Spracovanie poľovníckej štatistiky je v pôsobnosti Ministerstva pôdohospodárstva a rozvoja vidieka SR. Štatistický výkaz zostavujú užívatelia všetkých poľovných revírov v SR. Zber a kontrolu výkazov zabezpečujú Okresné úrady (Pozemkový a lesný odbor). Samotné spracovanie a vyhodnotenie výsledkov poľovníckej štatistiky zabezpečuje Národné lesnícke centrum. Štatistický výkaz zostavujú užívatelia poľovných revírov na základe údajov prvotnej poľovníckej evidencie – najmä príloh vykonávacej vyhlášky MP SR č. 344/2009 Z. z. v znení neskorších predpisov. Vzhľadom na to, predstavuje výkaz oficiálne údaje o výsledkoch a stave poľovníckeho hospodárenia v jednotlivých poľovných revíroch Slovenska. Pri spracovaní výsledkov poľovníckej štatistiky sa vychádza z inventarizácie poľovných revírov, preto je veľmi dôležité, aby Okresné úrady každoročne pri zasielaní štatistických výkazov informovali aj o prípadných zmenách v usporiadaní poľovných revírov. Presná evidencia poľovných revírov je základom komplexného spracovania štatistických podkladov zo všetkých poľovných revírov Slovenska.

Výsledky poľovníckej štatistiky poskytujú veľmi dôležité údaje o tendenciách vývoja a zmien, ktoré slúžia hlavne pre potreby riadenia a rozvoja poľovníctva na Slovensku. Získavajú sa tiež veľmi cenné údaje o rozšírení a areáloch jednotlivých druhov hlavnej, ale aj vzácnej zveri, údaje o ich vzájomných vzťahoch a vývoji.

Poľovné revíry sú podľa charakteru užívateľských subjektov rozdelené do piatich kategórií, podľa ktorých sú aj spracované výsledky poľovníckej štatistiky:

- 01 - Režijné revíry Lesov SR, š.p. (*poľovné revíry v obhospodarovaní podniku Lesy SR, š.p. Banská Bystrica*)
- 02 - Revíry ostatných štátnych organizácií (*vojenské lesy, školské lesy, TANAP, LPM Ulič, š.p. a pod.*)
- 03 - Režijné revíry ostatných neštátnych subjektov (*obecné lesy, mestské lesy, cirkevné lesy, súkromné lesy, urbáriáty a pod.*)
- 04 - Prenajaté revíry organizačným jednotkám Slovenského poľovníckeho zväzu (SPZ) (*poľovné revíry prenajaté poľovníckym združeniam a iným zoskupeniam, ktoré sú základné organizačné jednotky SPZ*)
- 05 - Ostatné prenajaté revíry (*revíry prenajaté rôznym právnickým a fyzickým osobám, ako aj rôznym zoskupeniam a spoločnostiam, ktoré nie sú základné organizačné jednotky SPZ*)

Pol'ovné revíry a pol'ovná plocha

V roku 2015 bolo na Slovensku celkovo 1 877 (+ 1) pol'ovných revírov. Z toho je 45 samostatných zverníc a 14 samostatných bažantníc. Okrem toho sa vykázalo v rámci revírov 60 uznaných zverníc (nie sú samostatnými pol'ovnými revírmi) a 34 uznaných bažantníc.

Priemerná výmera 1877 pol'ovných revírov v roku 2015 bola 2 358,73 ha (- 15,61 ha). V roku 2015 bolo 74 režijných revírov Lesov SR, š.p. (01) o výmere 322 973 ha, 24 revírov ostatných štátnych organizácií (vojenské lesy, školské lesy, štátne lesy TANAP-u, LPM Ulič, š.p. a pod.) (02) o výmere 166 795 ha, 65 režijných revírov ostatných neštátnych subjektov (obecné lesy, mestské lesy, cirkevné lesy, súkromné lesy a pod.) (03) o výmere 161 613 ha. 1 228 pol'ovných revírov o celkovej výmere 2 733 106 ha mali prenajaté pol'ovnícke združenia - základné organizačné jednotky Slovenského pol'ovníckeho zväzu (04) a 486 pol'ovných revírov o výmere 1 042 857 ha mali prenajaté iné subjekty, ktoré nepatria k základným organizačným jednotkám SPZ (05). V porovnaní s predchádzajúcim rokom bol v roku 2015 zaznamenaný pokles počtu revírov v kategórii 01 – režijné revíry Lesov SR, š.p., o 5 revírov, v kategórii 02 – revíry ostatných štátnych organizácií ostal vyrovnaný počet, pokles počtu o 3 revíry v kategórii 03 - režijné revíry ostatných neštátnych subjektov a pokles o 39 revírov v kategórii 04 - prenajaté revíry SPZ. Naopak nárast počtu bol zaznamenaný len v kategórii 05 – ostatné prenajaté revíry (mimo SPZ) a to o 48 revírov.

Najväčšiu priemernú výmeru 6 950 ha majú revíry ostatných štátnych organizácií a to hlavne vďaka revírom Vojenských lesov a majetkov SR, š.p. Režijné revíry Lesov SR, š.p. majú priemernú výmeru 4 365 ha. Revíry týchto dvoch kategórií môžeme vďaka ich veľkosti považovať naďalej za oporné prvky chovu raticovej zveri takmer vo všetkých pol'ovných oblastiach. Najnižšiu priemernú výmeru dosahujú prenajaté revíry a to 2 146 ha v kategórii 05 ostatných prenajatých revírov a 2 226 ha v kategórii 04 prenajatých revírov SPZ. V kategórii 03 - dosahujú režijné revíry neštátnych subjektov priemernú výmeru 2 486 ha.

Celková výmera pol'ovnej plochy je 4 427 344 ha. Poľnohospodárskych plôch je 2 335 tis. ha, lesných plôch 1 974 tis. ha (lesnatosť približne 44,6 %), vodných plôch 53 tis. ha a výmera ostatných plôch je 66 tis. ha. Výmera pol'ovnej plochy v jednotlivých rokoch osciluje v závislosti na upresňovaní a zmenách výmer pol'ovných revírov v procese ich tvorby, uznávania a revízií.

Výška nájomného za pol'ovné pozemky predstavovala 3 591 652 eur a v porovnaní s rokom 2014 to predstavuje nárast o 729 060 eur. V revíroch prenajatých pol'ovníckym združeniam SPZ v roku 2015 poľovalo 30 064 členov a v ostatných prenajatých revíroch mimo SPZ 8 495 členov, čiže celkovo 38 559 členov (pokles o 247 členov). V ostatných kategóriách pol'ovných revírov sa počet členov nezisťuje.

Hospodársky výsledok

Celkové príjmy v poľovníctve boli v roku 2015 vo výške 13 456 016 eur a výdaje vo výške 12 205 652 eur, čo predstavuje plusový hospodársky výsledok 1 250 364 eur. Z pohľadu jednotlivých kategórií pol'ovných revírov bol plusový hospodársky výsledok zaznamenaný v kategórii prenajaté revíry SPZ (1 456 514 eur), v kategórii režijných revírov Lesov SR, š.p. (211 867 eur) a v kategórii 02 – revíry ostatných štátnych organizácií (49 566 eur). Ostatné kategórie pol'ovných revírov vykázali mínusový hospodársky výsledok.

Najvyššie príjmy boli zaznamenané za divinu spotrebovanú užívateľmi pol'ovných revírov pre vlastnú spotrebu (35 % všetkých príjmov, celkom vykázaných 2 967 774 eur). Druhý najvyšší príjem (2 823 462 eur) bol za poplatkový odstrel a tvoril až 34 % všetkých príjmov z pol'ovných revírov. Nasledoval predaj registrovaným nákupcom s výškou príjmov 1 441 701 eur (17 % príjmov) a predaj „Z dvora“ s výškou príjmov 916 100 eur (11 % príjmov). Predaj živej zveri sa na celkových príjmoch z pol'ovných revírov podieľal len 3 % (237 321 eur).

Opätovne sa hodnotila aj priemerná produkcia na 1 ha pol'ovného revíru. Najlepšie výsledky dosiahli režijné revíry Lesov SR, š.p., s produkciou 0,66 eur/ha, prenajaté revíry SPZ s plusovou produkciou 0,53 eur/ha a revíry ostatných štátnych organizácií s plusovou produkciou 0,3 eur/ha. Vo zvyšných kategóriách sa dosiahli len záporné hodnoty priemernej produkcie na 1 ha pol'ovného revíru. V kategórii ostatných prenajatých revírov to bolo -0,35 eur/ha a najslabšia produkcia sa dosiahla v kategórii režijné revíry neštátnych subjektov -0,61 eur/ha.

Hlavné druhy poľovnej zveri

Pri jednotlivých druhoch zveri sa sleduje plán lovu, úbytok, zazverovanie, jarné kmeňové stavy (JKS) a normované kmeňové stavy (NKS). Úbytok zveri sa delí na odstrel, odchyt, úhyn a úbytok zveri spolu.

Jelenia zver

V roku 2015 sa plánovalo uloviť 35 631 ks jelenej zveri. Je to o 3 149 ks viac ako bol plán v roku 2014. V skutočnosti sa podľa hlásení poľovníckych hospodárov ulovilo 31 988 ks, čo je o 2 780 ks viac ako v roku 2014 a predstavuje to 90 % plnenie plánovaného lovu odstrelom. Ďalej sa odchytilo 58 jedincov jelenej zveri a 2 333 ks sa vykázal úhyn. Celkový úbytok tak bol 34 379 ks, čo je o 2 886 ks viac ako v roku 2014. Predstavuje to 96 % plnenie plánovaného lovu pri zohľadnení celkového úbytku zveri.

Z hľadiska štruktúry lovu sa plánovalo uloviť menej jeleňov (9 630 ks – 27 %) ako jeleníc (15 346 ks – 43 %). U jelenčat bol plán lovu 10 655 ks – 30 %. Plán lovu jeleňov sa splnil na 95 % a dosiahla sa štruktúra úbytku (odstrel, odchyt, úhyn) 27 % jeleňov, 43 % jeleníc a 30 % jelenčat. V roku 2015 sa naplánoval opäť vyšší lov jeleníc ako jeleňov, čo je rovnako ako v predchádzajúcom roku pozitívny krok. V mnohých regiónoch došlo k výraznejšiemu zvýšeniu početnosti jelenej zveri, a preto je preferencia lovu jeleňov a úmyselná ochrana jeleníc opodstatnená len v niektorých revíroch, kde sú nízke JKS, prípadne zlá sexuálna štruktúra.

Vývoj hlavných ukazovateľov chovu jelenej zveri na Slovensku v rokoch 2005-2015 podľa údajov poľovníckej štatistiky

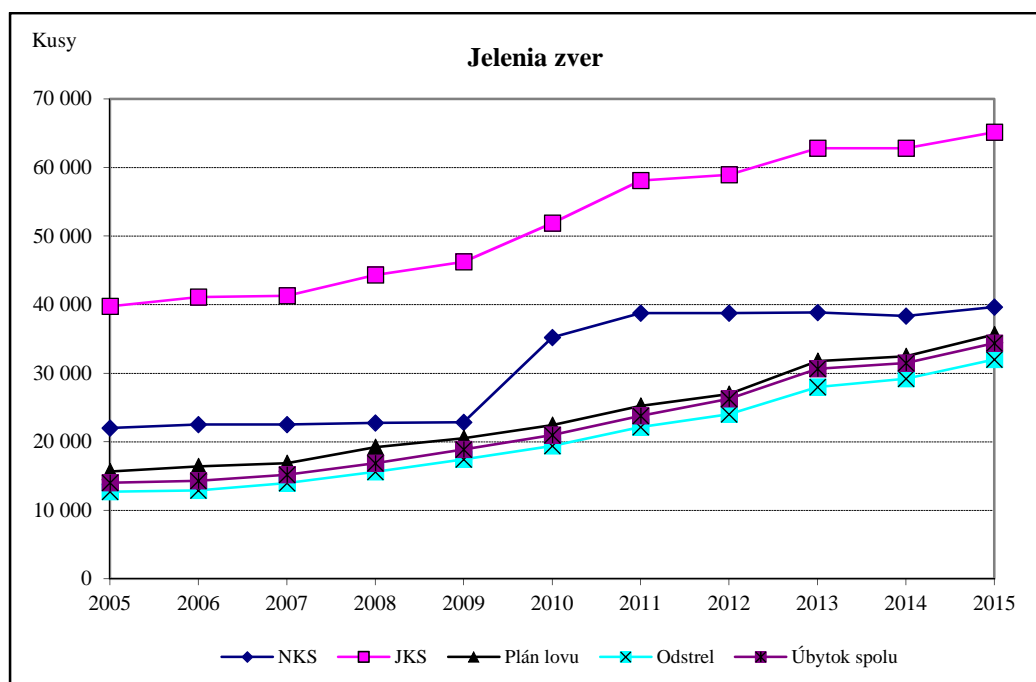

Vysvetlivky (platné aj pre ostatné grafy): NKS - normovaný kmeňový stav, JKS - jarný kmeňový stav, Úbytok spolu - ročný úbytok zveri spolu = odstrel+odchyt+úhyn

NKS jelenej zveri sú v súčasnosti na Slovensku určené v celkovej výške 39 662 jedincov. Jarné kmeňové stavy jelenej zveri k 31.3.2015 boli z úrovne jednotlivých poľovníckych revírov vykázané v celkovej výške 65 126 jedincov, čo predstavuje oproti predchádzajúcemu roku (62 781 ks) nárast o 2 345 jedincov. V roku 2015 JKS prevyšovali NKS 1,64 krát.

Danielia zver

V roku 2015 sa plánovalo uloviť 9 746 ks danieliej zveri, čo je o 1 722 ks viac ako v roku 2014. Plán lovu sa odstrelom splnil na 88 %, keď sa odstrel vykázal vo výške 8 558 ks (o 1 600 ks viac ako v roku 2014). Ďalej sa vykázal odchyt 117 ks a úhyn 515 ks. Celkový úbytok danieliej zveri spolu predstavoval 9 190 ks, čo je 94 % z plánovaného lovu a o 1 785 ks viac ako v roku 2014.

Vzhľadom na sociálnu štruktúru bolo plánované odloviť 24 % (2 359 ks) danielov, 42 % (4 086 ks) danielíc a 34 % (3 301 ks) danielčat. Po zohľadnení celkového úbytku pripadalo 24 % (2 185 ks) na daniela, 42 % (3 880 ks) na danielicu a 34 % (3 125 ks) na danielčatá. Zazverovanie danielou zverou bolo v počte 30 jedincov.

NKS danieliej zveri boli v roku 2015 na Slovensku stanovené v celkovej výške 8 012 jedincov. Vykazované početné stavy (JKS) majú vzostupnú tendenciu. Tento rok sú celkové vykazované JKS 15 807 jedincov (+ 1 036 ks). JKS prekračujú NKS 1,97 krát. Pomer pohlavia v JKS bol 34 % danielov, 42 % danielíc a 24 % danielčat. Ťažisko danieliej populácie na Slovensku je v Banskobystrickom kraji, ktorý má podiel až 30 % na celkových JKS a 30 % na celkovom úlovku danieliej zveri, ďalej je to Nitriansky kraj s 16 % - ným podielom z JKS a 12 % - ným z úlovku, Trnavskom kraj s 15 % - ným podielom z JKS a 21 % - ným z celkového úlovku. Nasleduje Trenčiansky kraj s 15 % - ným podielom z JKS a 15 % - ným z úlovku a Bratislavský kraj, ktorý sa podieľa na celkových JKS 11 % a na celkovom úlovku 15 %. Košický kraj sa podieľal na celkových JKS 8 % a na celkovom úlovku 4 %. Najnižší podiel z celkových JKS a aj z úlovku sa zaznamenal v Prešovskom (2 % JKS a 0,8 % úlovok) a Žilinskom kraji (1,7 % JKS a 1,6 % úlovok).

V samostatných zverniciach sa z celkových JKS danieliej zveri v roku 2015 vykázalo 3 047 jedincov (19,2 %). Odlovilo sa v nich (odstrel, odchyt) 1 034 ks (11,9 %) danieliej zveri. Ďalšia danielia zver chovaná v uznaných zverniciach (ako aj ostatné druhy raticovej zveri) sa v súčasnosti vykazuje len v rámci údajov za celý príslušný poľovný revír a preto nie je možné kvantifikovať jej podiel na celoslovenských údajoch za danieliu zver.

Vývoj hlavných ukazovateľov chovu danieliej zveri na Slovensku v rokoch 2005-2015 podľa údajov poľovníckej štatistiky

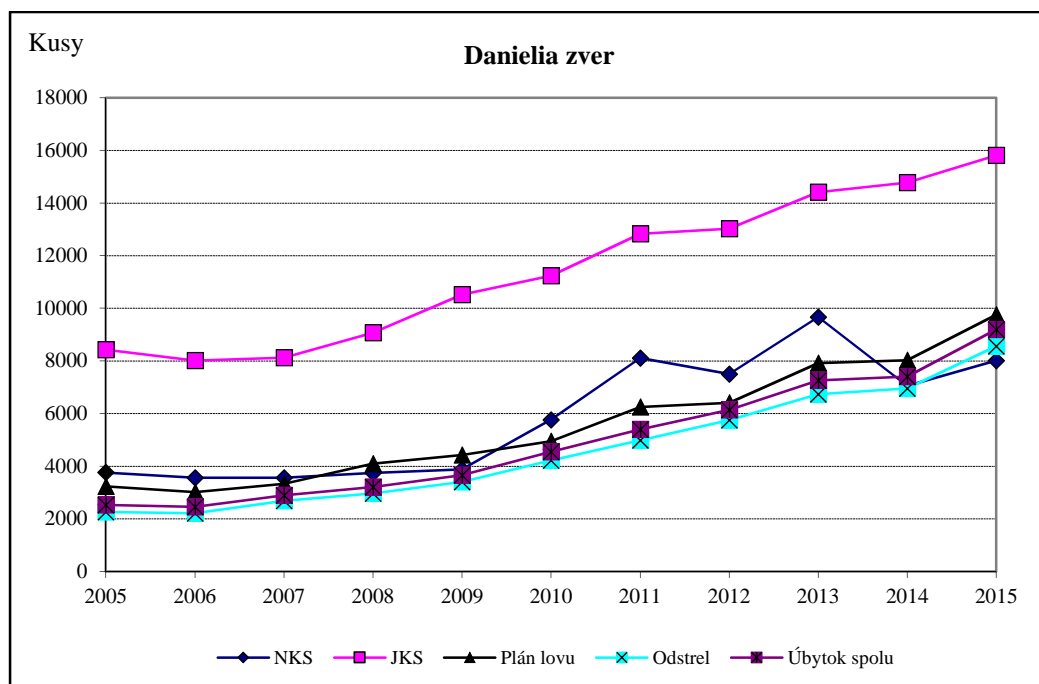

Muflonia zver

Muflonej zveri sa plánovalo uloviť 6 310 ks, čiže o 47 ks viac ako v roku 2014. Odstrel sa vykázal vo výške 5 116 ks, čo je o 90 ks viac ako v roku 2014. Plán lovu sa tak odstrelom splnil na 81 %. Ďalej sa vykázal odchyt 180 ks a úhyn 231 ks, čiže úbytok spolu predstavuje 5 527 ks. Je to o 110 ks viac ako v roku 2014 a z celkového plánu lovu to predstavuje 88 %.

NKS muflonej zveri sú stanovené v celkovej výške 9 034 jedincov. Vykazované JKS ich prevyšujú 1,47 krát. V roku 2015 sa uvádzajú JKS 13 350 jedincov muflonej zveri, čo je o 504 jedincov viac ako v predchádzajúcom roku. Zazverovanie muflonou zverou bolo v roku 2015 vykonané v počte 115 jedincov. Ťažisko muflonej populácie na Slovensku bolo v roku 2015 v Banskobystrickom kraji (25 % z JKS a 23 % z úlovku). Nitriansky kraj má podiel 24 % na celkových JKS a 27 % na celkovom úlovku muflonej zveri. Nasleduje Trenčiansky kraj (17 % z JKS a 16 % z úlovku), Bratislavský kraj (15 % z JKS a 17 % z úlovku), Trnavský kraj s 9 % - ným podielom z JKS a 11 % - ným z úlovku a Košický kraj (5 % z JKS a 4 % z úlovku). Prešovský kraj mal vykázaný podiel na celkových JKS 3,4 % a 1,7 % na úlovku. V Žilinskom kraji podiel z JKS predstavuje cca 1,4 % a úlovok 1,4 %. V štruktúre lovu výrazne prevládajú muflonice s 40 % podielom a na muflony pripadá len 24 %. V JKS je 39 % - ný podiel muflonic a 35 % - ný podiel muflonov.

V samostatných zverniciach sa z celkových JKS muflonej zveri v roku 2015 vykázalo 3 577 jedincov (26,8 %). Odlovilo sa v nich (odstrel, odchyt) 785 ks (14,8 %) muflonej zveri. Ďalšia muflonia zver chovaná v uznaných zverniciach sa v súčasnosti vykazuje len v rámci údajov za celý príslušný poľovný revír a preto nie je možné kvantifikovať jej podiel na celoslovenských údajoch za mufloniú zver.

Vývoj hlavných ukazovateľov chovu muflonej zveri na Slovensku v rokoch 2005-2015 podľa údajov poľovníckej štatistiky

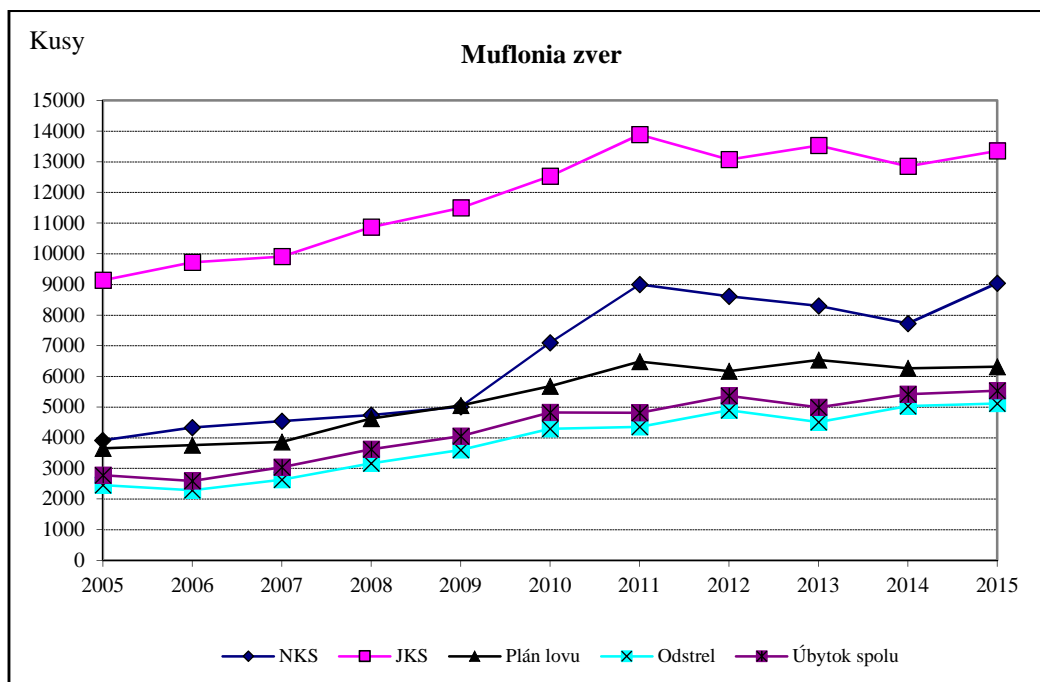

Srnčia zver

Srnčej zveri sa plánovalo uloviť 35 697 ks (o 17 ks menej ako v roku 2014) a hlásený bol odstrel 24 748 ks, čo predstavuje len 69 % plnenie plánu odstrelom. Odstrel bol o 193 ks vyšší ako v predchádzajúcom roku. Ďalej sa vykázal odchyt 18 ks a úhyn 8 661 ks srnčej zveri, čím celkový úbytok spolu predstavuje 33 427 ks (o 690 ks viac ako v r. 2014). Pri zohľadnení celkového úbytku sa plán lovu splnil na 94 %. Srnčia zver je v súčasnej dobe vytláčaná zverou diviачou a preto je opodstatnené rozhodnutie viacerých poradných zborov a chovateľských rád o znížení plánovaného lovu srn. Prejavilo sa to pravdepodobne aj pri samotnom odstrel v roku 2015, keď bolo odlovených o 33 % menej srn ako srncov. Na celkovom úbytku sa to však výraznejšie neprejavilo, keďže v rámci úhynu bolo vykázanych až o 3-krát viac uhynutých srn ako srncov. Vysoký úhyn srnčej zveri len potvrdzuje správnosť znižovania jej plánovaného lovu v niektorých poľovných revíroch.

Vykazovaný JKS srnčej zveri v roku 2015 klesol na 106 906 jedincov (- 519 ks). NKS srnčej zveri boli v roku 2015 na úrovni 93 424 jedincov a teda JKS ich v súčasnosti prevyšujú 1,14 krát.

Vývoj hlavných ukazovateľov chovu srnčej zveri na Slovensku v rokoch 2005-2015 podľa údajov poľovníckej štatistiky

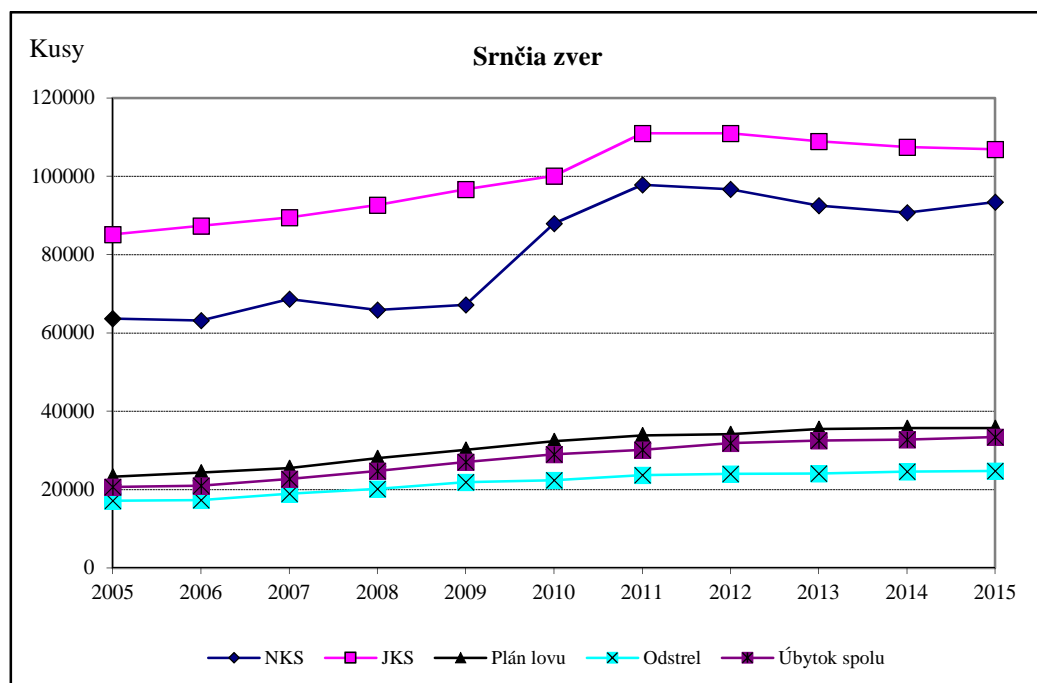

Diviacia zver

V roku 2015 sa plánovalo uloviť 54 588 ks diviacej zveri (o 3 476 ks viac ako v roku 2014). Hlásený odstrel bol vo výške 54 401 ks, čo je len o 5 ks ulovenej zveri menej ako v predchádzajúcom roku a predstavuje to 100 % plnenie plánovaného lovu odstrelom (pozn. celkové plnenie plánovaného lovu zvyšuje lov diviacej zveri v revíroch, v ktorých nie je plánovaná). V roku 2015 sa ďalej odchytilo 111 jedincov a hlásený úhyn bol 1 134 ks diviacej zveri. Celkový úbytok tak spolu tvorí 55 646 ks, čo je o 15 ks menej ako v roku 2014 a predstavuje to 102 % plnenie plánovaného lovu po zohľadnení celkového úbytku diviacej zveri.

Čo sa týka štruktúry lovu diviacej zveri v roku 2015 z celkovej výšky plánovaného lovu pripadalo na dospelé diviaky 5,9 %, diviačice 6,4 %, lanštiaky 28,3 % a na diviačatá 59,4 %. Pozitívne je, že vo vykonanom odstrelе pripadlo na mladú diviačiu zver celkovo až 90,1 %, čo je z hľadiska udržania správnej sociálnej a vekovej štruktúry diviacej zveri veľmi dôležité a to aj vo vzťahu k prevencii nákaz. Plánovaný lov lanštiakov sa prekročil a odstrel dosiahol 18 370 ks, čo je o 2 926 ks viac ako bol plánovaný. Plán lovu diviačat sa splnil odstrelom na 95 % (v roku 2014 na 104 %). Ulovilo sa 30 749 diviačat (odstrel a odchyt), čo je o 1 701 menej ako bol plán.

JKS diviacej zveri k 31.3.2015 vykázané užívateľmi PR dosiahli celkovú výšku 41 591 jedincov (o 1 186 jedincov viac ako v roku 2014). Pre porovnanie uvádzame, že v roku 1969 sa na Slovensku zaznamenala početnosť 8 405 jedincov diviacej zveri, v roku 1998 prekročili JKS hranicu 20 tis. jedincov a už v roku 2001 dosiahli úroveň takmer 25 tis. jedincov. NKS diviacej zveri boli v roku 2015 stanovené na úrovni 22 613 jedincov a vykázané JKS ich prevyšujú 1,84 krát. Z celkových JKS 47 % pripadalo na diviačatá, 28 % na lanštiaky, 13 % a na dospelé diviačice a 12 % na dospelé diviaky.

Vývoj hlavných ukazovateľov chovu diviacej zveri na Slovensku v rokoch 2005-2015 podľa údajov poľovníckej štatistiky

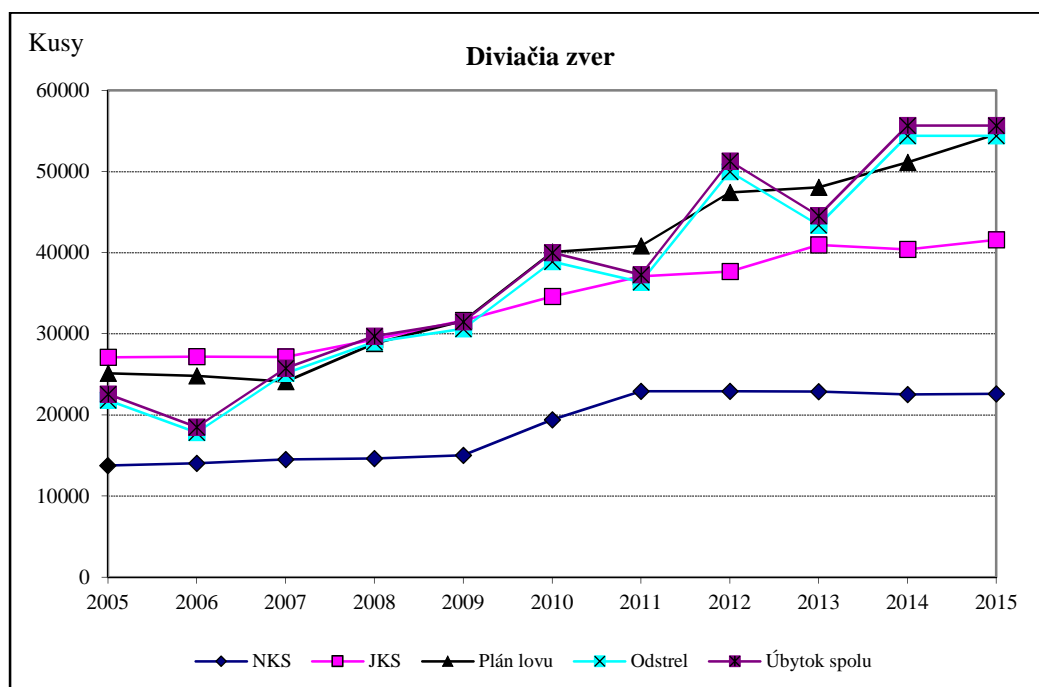

Bažant poľovný a bažant jarabý

V sezóne 2015/2016 sa na Slovensku plánovalo uloviť spolu 94 912 ks bažanta poľovného, čo je o 1 988 ks menej ako v predchádzajúcom roku. Odstrel bažantov sa vykázal vo výške 82 086 ks, čo je o 2 925 ks viac ako v sezóne 2014/2015. Zazverovanie bolo vo výške 80 348 ks (o 3 917 ks viac ako v sezóne 2014/2015) a JKS k 31.3.2015 bol 159 410 ks (nárast o 4 817 jedincov). Celkové NKS bažanta boli v roku 2015 na úrovni 131 160 jedincov (- 1 467 ks).

Z dôvodu objektívnosti hodnotenia výsledkov chovu a obhospodarovania bažanta na Slovensku je potrebné osobitne posúdiť podiel bažantníc na celkových výsledkoch, pretože sa tu jedná o intenzívne a nie voľné chovy. Na Slovensku bolo v roku 2015 vykázaných 14 samostatných bažantníc a 34 uznaných bažantníc v rámci existujúcich poľovných revírov. Celková výmera plochy, ktorá sa bonituje pre bažanty v bažantniciach je 19 326 ha, čo predstavuje 4 % z celkovej poľovnej plochy bonitovanej pre bažanta. Z celkového plánu lovu bažantov na Slovensku sa v bažantniciach plánovalo uloviť 57,2 % (54 284 bažantov). V skutočnosti sa tu vykázal odstrel 45 100 bažantov, čo predstavuje 54,9 % z celkového odstrelu a 83 % plnenie plánovaného lovu v bažantniciach. V sezóne 2015/2016 bol zaznamenaný úhyn v bažantniciach, ktorý predstavoval 5 006 kusov, čo tvorí 64,8 % z celkového úhynu bažantov na Slovensku. V bažantniciach sa vykonalo zazverovanie 60 714 jedincami bažantej zveri, čo predstavuje 75,6 % podiel z celkového zazverovania bažanta na Slovensku v sezóne 2015/2016. V bažantniciach sa vykázal k 31.3.2015 JKS 9 808 ks, čo predstavuje len 6,2 % podiel na celkových JKS bažantej zveri na Slovensku a stanovené NKS 7 216 bažantov v bažantniciach predstavujú len 5,5 % - ný podiel z celkových NKS bažanta na Slovensku.

Po odpočítaní bažantníc sa na Slovensku vo voľných poľovných revíroch plánoval lov 40 628 bažantov. Skutočný odstrel sa vykázal vo výške 36 986 ks, čo je oproti vlašajšku o 2 769 ulovených bažantov viac a predstavuje to 91 % plnenie plánovaného lovu. Vo voľných revíroch sa vykonalo zazverovanie 19 634 jedincov, čo je o 1 251 jedincov menej ako v sezóne 2014/2015. Hlásený JKS k 31.3.2015 je 149 602 bažantov, čo je oproti vlašajšku nárast o 5 871 jedincov. Zároveň sú vykazované JKS bažanta vo voľných poľovných revíroch o 25 658 jedincov vyššie ako stanovené NKS (123 944 jedincov mimo bažantníc). Pre porovnanie v roku 1990 bol celkový odstrel bažantov (vrátane bažantníc) vo výške 58 572 ks a JKS 125 407 ks.

V sezóne 2015/2016 sa nezaznamenal úlovok ani úhyn bažanta jarabého (kráľovského) a vykázal sa len JKS 61 ks.

Vývoj hlavných ukazovateľov chovu bažantej zveri na Slovensku v rokoch 2005-2015 podľa údajov poľovníckej štatistiky

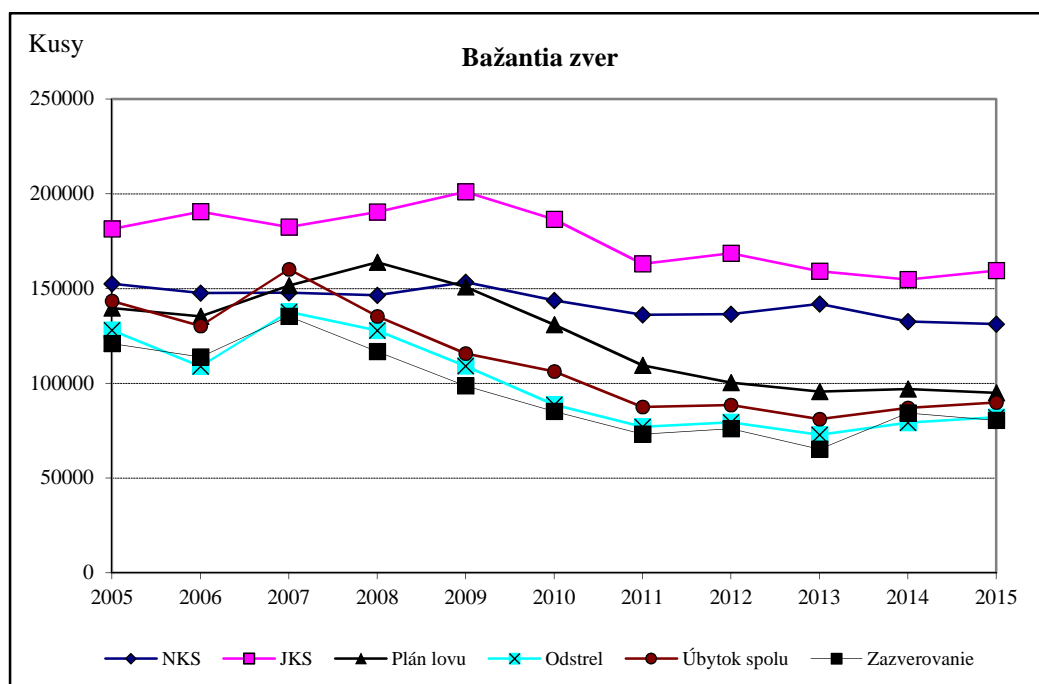

Zajac poľný

V poľovníckej sezóne 2015/2016 sa plánoval lov 19 691 zajacov, čo je o 1 669 zajacov viac ako v sezóne 2014/2015. Vykázaný odstrel bol 14 126 ks, čo je v porovnaní so sezónou 2014/2015 o 1 352 jedincov viac. Spolu sa odchytilo 2 353 zajacov (o 237 viac ako v sezóne 2014/2015) a vykázaný bol úhyn 2 109 jedincov (- 263 ks). Hlásený JKS k 31.3.2015, 161 469 zajacov, stúpol oproti predchádzajúcemu roku o 1 238 jedincov. NKS zajaca boli stanovené na 214 303 jedincov.

Vývoj hlavných ukazovateľov chovu zajačej zveri na Slovensku v rokoch 2005-2015 podľa údajov poľovníckej štatistiky

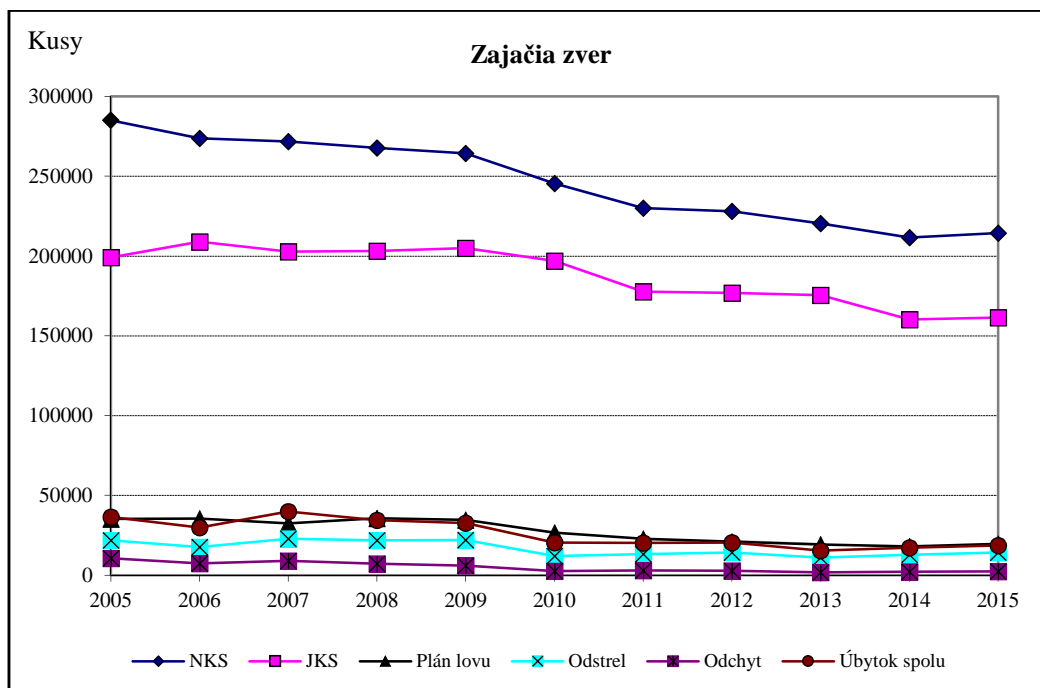

Králik divý

K 31.3.2015 sa vykázal odhadovaný stav kráľika divého na 361 jedincov, čo je len o 37 jedincov viac ako v predchádzajúcom roku. V rámci zazverovania sa do poľovných revírov vypustilo spolu 21 králikov divých, čo predstavuje oproti roku 2014 nárast len o 1 jedinca. V roku 2015 bol vykázaný úlovok 10 ks a úhyn 19 ks.

Jarabica poľná

Hlásené JKS 5 092 jarabíc k 31.3.2015 klesli oproti roku 2014 o 705 jedincov. V roku 2015 sa do poľovných revírov vypustilo 2 538 jarabíc a ulovilo sa 1 405 jedincov. Zaznamenaný bol úhyn v počte 119 jedincov. V roku 1990 sa vykazoval jej JKS 17 471 jedincov a v rokoch 1995-97 vyše 30 000 jedincov.

Kačica divá

Pri kačici divej sa sleduje hlavne výška jej odstrelu, ktorá v sezóne 2015/2016 predstavovala 16 812 jedincov, čo je o 291 ulovených kačíc viac ako v predchádzajúcej sezóne. Zazverovanie kačicou divou bolo vykázané vo výške 4 212 jedincov, čo je v porovnaní s predchádzajúcim rokom o 1 391 kačíc menej.

Morka divá

Keďže morka divá nie je na Slovensku schopná vo voľnej prírode reprodukcie, odchováva sa umelo a do revírov sa vypúšťa s cieľom jej odlovu. V roku 2015 bolo vykonané zazverovanie v počte

74 jedincov, čo je o 12 ks viac ako v roku 2014. Odlovené bolo 18 jedincov, teda o 4 ks viac ako v roku 2014.

Kuropta horská a kuropta červená

V roku 2015 sa vykázal JKS k 31.3.2015 vo výške 18 ks (10 ks kuropta červená, 8 ks kuropta horská). Pri kuropte horskej bolo vykázané zazverovanie 800 ks a lov 788 ks.

Vzácne druhy zveri

Kamzík vrchovský tatranský, kamzík vrchovský alpský

V roku 2015 sa vykázal početný stav kamzíka vrchovského (spolu tatranský a alpský) v celkovej výške 1 204 jedincov, čo je o 34 jedincov viac ako v roku 2014. V oblasti Vysokých Tatier sa vykázala početnosť 909 kamzíkov. V oblasti Nízkych Tatier vykázali početnosť 119 kamzíkov, teda spolu 1 028 kamzíkov tatranskej proveniencie. Oproti predchádzajúcemu roku to predstavuje nárast o 33 kamzíkov (Vysoké Tatry + 65 ks, Nízke Tatry - 32 ks). Úhyn sa v roku 2015 zaznamenal len v oblasti Vysokých Tatier a to v počte 5 kamzíkov.

Celková početnosť kamzíkov alpskej proveniencie sa v roku 2015 uvádza vo výške 176 jedincov, čo je o 1 jedinca viac ako v predchádzajúcom roku. Tieto kamzíky sú vo dvoch, vzájomne izolovaných lokalitách a to 73 kamzíkov v oblasti Veľkej Fatry a 103 kamzíkov v oblasti Slovenského raja a Levočského pohoria. V oblasti Slovenského raja a Levočského pohoria bol povolený odstrel 7 kamzíkov alpskej proveniencie, pričom tieto sa všetky aj odlovili. Navyše bol ešte odlovený jeden vážne zranený kamzík ako sanitárny odlov. Vo Veľkej Fatre bol plánovaný odstrel 5 kamzíkov alpskej proveniencie, z ktorých sa podarilo uloviť 3 ks. Zaznamenaný bol aj 1 úhyn.

Medveď hnedý

V roku 2015 bol z úrovne jednotlivých poľovných revírov vykázaný JKS 2 011 (- 51 ks) medveďov hnedých. Pre porovnanie uvádzame, že v roku 1990 sa vykázal JKS 835 medveďov hnedých a súčasný, hlásený JKS ho už preyšuje viac ako 2,4 krát.

V roku 2015 bol užívateľmi poľovných revírov v rámci realizácie výnimky z podmienok ochrany chráneného druhu živočícha - medveďa hnedého v zmysle § 40 ods. 3, písm. b a c v súvislosti s § 35 zákona č. 543/2002 Z. z. o Ochrane prírody a krajiny v znení neskorších zmien hlásený úlovok 26 medveďov hnedých. Užívateľia poľovných revírov vykázali v poľovníckej štatistike aj úhyn 17 medveďov, pričom 7 z nich bolo spôsobené kolíziou s dopravným prostriedkom. V roku 2015 tak bol zaznamenaný celkový úbytok 43 medveďov.

Vlk dravý

V roku 2015 sa vykázal celkový JKS 2 165 vlkov. Najvyššia početnosť sa uvádza v Prešovskom, Žilinskom, Košickom a Banskobystrickom kraji (37 %, 24 %, 20 a 17 %).

V sezóne 2015/2016 sa vykázal úlovok 43 vlkov, čo je o 13 vlkov menej ako v roku 2014. Okrem úlovku sa zaznamenal aj úhyn 9 vlkov. Pre porovnanie v r. 1990 bol JKS 750 vlkov a úlovok 115 ks.

Rys ostrovid

Vykazované JKS 1 717 rysov v roku 2015 sú o 49 jedincov vyššie, ako v predchádzajúcom roku. Rys je v súčasnosti zaradený medzi úplne chránené živočích. Užívateľia poľovných revírov vykázali úhyn 2 jedincov. Pre porovnanie v roku 1990 sa uvádzal JKS 871 rysov a úlovok 117 rysov.

Mačka divá

Vykázaný JKS 3 558 jedincov mačky divej je v porovnaní s predchádzajúcim rokom o 253 jedincov vyšší. Mačka divá, podobne ako rys, patrí medzi chránené živočích. Vykázaný bol úhyn 8 jedincov.

Pre porovnanie uvádzame, že v roku 1990 bol vykázaný JKS mačky divej vo výške 986 jedincov a úlovok 160 jedincov.

Tetrov hlucháň a tetrov hoľniak

K 31.3.2015 sa vykázala početnosť 1 097 tetrovov hlucháňov, čo je o 39 menej ako v minulom roku. Nepovolil sa a ani nevykázal žiadny úlovok a hlásený bol len 1 ks úhyn. Najvyššia početnosť tetrova hlucháňa sa vykázala v Žilinskom kraji (599 jedincov z celkového stavu) a v Banskobystrickom kraji (257 jedincov). Pre porovnanie v roku 1990 sa vykázal JKS 1 871 tetrovov hlucháňov.

Početnosť 735 tetrovov hoľniakov uvádzaná v roku 2015, je o 66 jedincov nižšia ako v roku 2014. V roku 2015 sa neuskutočnil lov tetrova hoľniaka a neuvádzajú sa ani uhynuté jedince. Pre porovnanie v roku 1990 sa uvádza početnosť 1 030 tetrovov hoľniakov. Až 476 jedincov z celkovej početnosti tetrova hoľniaka sa vykazuje v Žilinskom kraji a 150 jedincov v Banskobystrickom kraji.

Jariabok hôrny

Jariabok vďaka utajenému spôsobu života často uniká pozornosti poľovníkov. Pre zrealenie jeho hlásených stavov je potrebné pozorne si všímať jeho lokálne populácie počas celého roka. V roku 2015 sa na Slovensku vykázala početnosť 2 718 jariabkov, čo je o 65 jariabkov menej ako v predchádzajúcom roku. V roku 2015 sa vykázal úlovok 4 ks jariabkov a bol vykázaný aj úhyn 29 jedincov.

Los mokrad'ový, bobor vodný a drop fúzatý

V roku 2015 nebol zaznamenaný výskyt **losa**. **Bobor** bol vykázaný v celkovej početnosti 2 822 jedincov, čo je v porovnaní s rokom 2014 nárast o 345 jedincov. V roku 2015 bol zaznamenaný aj výskyt **dropa** a to v počte 206 ks (+ 25 jedincov) v okrese Bratislava V. a Dunajská Streda. Väčšina týchto dropov v pohraničnom pásme sa v priebehu roka striedavo vyskytuje na území Slovenska, Rakúska a Maďarska.

Ostatné druhy zveri

Pri ostatných druhoch pernatej a srstnatej zveri sa od roku 2008 eviduje aj ich JKS alebo odhadovaný stav (pri druhoch, kde je ťažšie určiť presnú početnosť), plán lovu, odstrel, odchyt a úhyn. Do roku 2008 sa evidoval len lov, čo v mnohých prípadoch neumožňovalo sledovať pri niektorých druhoch ani ich rozšírenie v rámci SR.

V poľovníckej sezóne 2015 sa vykázal JKS 33 177 ks (+ 1 315) a ulovilo (odstrel, odchyt) sa 20 185 líšok (+ 826). V roku 2015 bol vykázaný JKS psíkov medvedíkovitých 1 358 (+ 244) ks a zaznamenaný úlovok 140 ks. Ďalej sa v poľovníckej sezóne 2015 v porovnaní so sezónou 2014 ulovilo 1 152 jazvecov (+ 169) a vykázal sa JKS 11 035 ks, 342 kún lesných (- 58) a vykázal sa JKS 11 086 ks, 379 kún skalných (- 51) a vykázal sa JKS 10 854 ks, 73 tchorov tmavých (- 2) a vykázaný stav 2 625 ks, vykázal sa tiež odhadovaný stav 1 624 tchorov svetlých, JKS 4 239 ondatier a lov 7 ks, JKS 5160 nutrií riečnych a lov 1713 ks. Okrem toho sa v poľovníckych revíroch v roku 2015 ulovilo tiež 2 586 pytliačiacich psov.

Z pernatej zveri sa v roku 2015 ulovilo 13 slúk lesných (+ 2), pričom početnosť sluky sa v rámci výkazu nezisťuje. Ďalej sa odlovilo 378 husí (divá, bieločelá, siatinná) (+ 10), 3 089 holubov hrivnákov (+ 494), 3 317 hrdličiek záhradných (+ 1 132), 90 lysiek čiernych (- 36), 5 102 strák (- 1 427), 1 817 sojok (- 327), 1 233 vrán (+ 53) a 214 havranov (- 41).

Škody spôsobené zverou

Škody spôsobené **raticovou zverou** v roku 2015 zaznamenali oproti predchádzajúcemu roku nárast o 127 577 eur. Celkove boli vyčíslené vo výške 1 484 570 eur, z toho v poľnohospodárstve vo výške 1 065 736 eur (+ 72 320 eur) a v lesnom hospodárstve 418 834 eur (+ 55 257 eur). Z celkových vyčíslených škôd užívateľa poľovníckych revírov uhradili škody vo výške 130 972 eur, čo je oproti roku 2014 o 21 880 eur menej. Za škody v poľnohospodárstve to bolo 88 483 eur a za škody v lesnom hospodárstve 42 489 eur. Je potrebné upozorniť na skutočnosť, že niektorí užívateľa revírov uhrádzajú škody poškodenému formou brigád (zalesňovanie, kosenie lúk a pod.) alebo materiálne (poskytnutie diviny, odstrelu zveri a pod.).

V roku 2015 boli vykázané škody spôsobené **medveďom** v hodnote 93 960 eur. Oproti predchádzajúcemu roku je to o 4 238 eur vyčíslených škôd viac. Medvede v roku 2015 na Slovensku usmrtili 15 ks hovädzieho dobytká, 91 oviec a zničili 77 úľov. Okrem toho bolo zaznamenané poškodenie 75 ks zariadení a stavieb v poľovných revíroch, poškodenie 171 ks ovocných stromov a škody na poľnohospodárskych plodinách pripisované medveďovi dosiahli výšku 15 640 eur. Z poľovnej zveri medvede usmrtili 24 ks jelenej, 4 ks srnčej a 15 ks diviačej zveri. V evidencii útokov a napadnutí človeka medveďom, užívatelia vykázali 27 nedokončených a 5 dokončených útokov na človeka.

Za **vlka** boli vykázané škody v celkovej hodnote 969 609 eur a vyplatená náhrada za ne v hodnote 34 393 eur. Celkove vlk spôsobil škodu na 469 ks hospodárskych zvierat, z ktorých bolo 12 ks hovädzieho dobytká, 344 oviec a 13 kôz. Pri poľovnej zveri bolo vykázaných celkove 1 358 prípadov vzniku škôd. Najviac škôd vlk spôsobil na zveri jelenej 766 ks v hodnote 755 210 eur, potom nasledovala zver srnčia v počte 345 ks v hodnote 128 364 eur a diviacia 234 ks v hodnote 39 035 eur. Usmrtené bolo tiež 8 ks danialej zveri za 5 730 eur a 3 muflony za 800 eur.

Rys spôsobil škody v celkovej výške 346 694 eur. Z hospodárskych zvierat strhol 10 oviec v hodnote 840 eur a 3 kozy v hodnote 220 eur. Z poľovnej zveri boli škody vzhľadom na ich počet najvýznamnejšie pri zveri srnčej 756 ks/283 841 eur, potom nasledovala zver jelena 69 ks/36 431 eur, diviacia 35 ks/3 278 eur, muflonia 17 ks/5 250 eur a nakoniec zver danielia 16 ks/10 900 eur. Z ostatnej zveri bolo vykázaných 18 zajacov v hodnote 1 930 eur, 2 jazvece, 4 jariabky a 4 ks inej poľovnej zveri.

Škody na zveri spôsobené dopravnými prostriedkami

Z raticovej zveri bolo v roku 2015 usmrtené celkovo 5 036 ks zveri srnčej v hodnote 2 195 392 eur, nasleduje zver jelena 896 ks/883 421 eur, diviacia 706 ks/168 302 eur, danielia 184 ks/130 606 eur a zver muflonia 17 ks/6 672 eur. Zaujímavý je aj údaj za veľké šelmy, keď medveďov bolo usmrtených 7 ks/21 780 eur, vlkov 3 ks/5 162 a rysov 2 ks/5 312 eur. Z ďalšej zveri to bolo 796 bažantov v hodnote 27 773 eur, 1 525 zajacov/211 650 eur, 734 líšok, 123 jazvecov, 6 vydier riečnych, 2 mačky divé, 6 psíkov medvedíkovitých, 1 bobor vodný a 14 ks inej poľovnej zveri.

Poľovne upotrebitelné psy

V roku 2015 bolo v poľovných revíroch Slovenska celkove vykázaných 11 427 poľovne upotrebitelných psov (+175) a 2 314 psov bez poľovnej upotrebitelnosti (- 48 ks). Spolu je to 13 741 poľovných psov. Oproti roku 2014 tak došlo k nárastu počtu poľovných psov o 127 jedincov. Najpočetnejšou skupinou sú brloháre (3 277 psov) a stavače (2 888 psov). Jednoznačne najpočetnejším a najobľúbenejším plemenom je slovenský kopov s celkovým počtom 2 436 jedincov, z čoho je 1 960 poľovne upotrebitelných.