

**Spracovalo Národné lesnícke centrum  
Ústav lesných zdrojov a informatiky Zvolen**



**2008**

**Kolektív autorov:**

Ing. Jozef Bučko  
Ing. Ivana Čepčeková  
Erika Štefančíková  
Karin Lehocká

# OBSAH

Obsah.....	3
I. CELOSLOVENSKÝ SUMÁR .....	5
1.1 Počet členov, revírov a výmera poľovnej plochy.....	7
1.2 Poľovná plocha a nájomné podľa vlastníctva .....	7
2. Hospodársky výsledok .....	8
3. Jelenia zver.....	9
4. Danielia zver .....	9
5. Muflónia zver .....	10
6. Srnčia zver.....	11
7. Diviacia zver .....	11
8. Malá zver.....	12
9. Vzácné druhy zveri .....	13
10. Ostatné druhy srstnatej zveri a zvieratá škodlivé poľovníctvu .....	16
11. Ostatné druhy pernatej zveri .....	17
13. Škody spôsobené raticovou zverou a náklady na ochranu proti nim .....	18
14. Škody spôsobené medveďom.....	18
15. Škody spôsobené vlkom a rysom .....	20
16. Normované kmeňové stavy a výmera poľovnej plochy podľa akostných tried.....	21
17. Poľovné psy podľa upotrebitelnosti.....	23
18. Poľovné psy podľa skupín plemien.....	23
II. KRAJSKÉ SUMÁRE.....	25
1.1 Počet členov, revírov a výmera poľovnej plochy.....	27
1.2 Poľovná plocha a nájomné podľa vlastníctva .....	28
2. Hospodársky výsledok .....	38
3. Jelenia zver.....	43
4. Danielia zver .....	47
5. Muflónia zver .....	52
6. Srnčia zver.....	56
7. Diviacia zver .....	61
8. Malá zver.....	67
9. Vzácné druhy zveri .....	73
10. Ostatné druhy srstnatej zveri a zvieratá škodlivé poľovníctvu .....	86
11. Ostatné druhy pernatej zveri .....	93
13. Škody spôsobené raticovou zverou a náklady na ochranu proti nim .....	98
14. Škody spôsobené medveďom.....	102
15. Škody spôsobené vlkom a rysom .....	107
16. Normované kmeňové stavy a výmera poľovnej plochy podľa akostných tried.....	111
17. Poľovné psy podľa upotrebitelnosti.....	126
18. Poľovné psy podľa skupín plemien.....	130
III. KOMENTÁR K POĽOVNÍCKEJ ŠTATISTIKE ZA ROK 2007.....	135



# I. CELOSLOVENSKÝ SUMÁR



# CELOSLOVENSKÝ SUMÁR

## 1.1 Počet členov, revírov a výmera poľovnej plochy

Typ revíru	Počet členov	Počet revírov	Výmera [ha]
Režijné revíry Lesov SR	0	136	511995
Režijné revíry ost. štát. org.	0	25	166970
Režijné revíry nešt. subj.	0	72	198309
Prenajaté revíry SPZ	32291	1340	3028734
Ostatné prenajaté revíry	4308	253	553028
<b>Spolu za poľovné revíry</b>	<b>36599</b>	<b>1826</b>	<b>4459036</b>

## 1.2 Poľovná plocha a nájomné podľa vlastníctva, počet členov a revírov

Typ revíru	Vlastník	Poľnohosp. pôda [ha]	Lesná pôda [ha]	Vodná plocha [ha]	Iné pozemky [ha]	Výmera spolu [ha]	Nájom [Sk]
<b>Režijné revíry Lesov SR</b>	Štátu (v správe št. lesov)	1709	376375	359	1354	379797	192075
	Štátu (v správe SPF)	51874	8009	311	862	61056	387678
	Mesta a obce	3139	4207	18	194	7558	71060
	Cirkvi	253	1208	0	0	1461	17515
	Komposesorátu a urbariátu	3516	20011	1	28	23556	240355
	Súkromných vlastníkov	5937	6889	75	37	12938	93844
	Poľnohospodárskeho družstva	13556	303	0	82	13941	68347
	Iné vlastníctvo	1344	6522	3556	266	11688	32168
	<b>Spolu</b>	<b>81328</b>	<b>423524</b>	<b>4320</b>	<b>2823</b>	<b>511995</b>	<b>1103042</b>
<b>Režijné revíry ost. štát. org.</b>	Štátu (v správe št. lesov)	312	56146	367	0	56825	89614
	Štátu (v správe SPF)	8134	445	124	128	8831	40028
	VLM SR	2724	66477	152	2216	71569	0
	Mesta a obce	1023	7318	6	4	8351	21546
	Cirkvi	102	320	0	7	429	4667
	Komposesorátu a urbariátu	422	6086	0	93	6601	46721
	Súkromných vlastníkov	878	1173	0	3	2054	8092
	Poľnohospodárskeho družstva	467	772	0	200	1439	7455
	Iné vlastníctvo	263	27	17	10564	10871	1929
	<b>Spolu</b>	<b>14325</b>	<b>138764</b>	<b>666</b>	<b>13215</b>	<b>166970</b>	<b>220052</b>
<b>Režijné revíry nešt. subj.</b>	Štátu (v správe št. lesov)	22	9082	24	14	9142	86682
	Štátu (v správe SPF)	15805	3591	225	652	20273	141776
	Mesta a obce	5546	58113	112	617	64388	513767
	Cirkvi	591	20758	3	125	21477	30756
	Komposesorátu a urbariátu	3930	18403	8	13	22354	106636
	Súkromných vlastníkov	8304	24343	101	254	33002	189576
	Poľnohospodárskeho družstva	21295	262	0	260	21817	60184
	Iné vlastníctvo	937	4384	330	205	5856	6209
	<b>Spolu</b>	<b>56430</b>	<b>138936</b>	<b>803</b>	<b>2140</b>	<b>198309</b>	<b>1135586</b>
<b>Prenajaté revíry SPZ</b>	Štátu (v správe št. lesov)	9606	307551	1271	383	318811	3627965

	Štátu (v správe SPF)	681932	115761	18215	17330	832852	5461604	
	VLM SR	1310	3299	245	219	5073	28169	
	Mesta a obce	147053	124259	2369	6881	280562	2364988	
	Cirkvi	27202	18790	74	394	46460	468645	
	Komposesorátu a urbariátu	74787	336598	803	3197	415385	4448319	
	Súkromných vlastníkov	395470	107556	2029	9138	514193	3255085	
	Poľnohospodárskeho družstva	481285	4281	838	4392	490796	2595855	
	Iné vlastníctvo	81508	24603	10716	7775	124602	763335	
	Spolu	1900153	1042312	36560	49709	3028734	23013965	
<b>Ostatné prenajaté revíry</b>	Štátu (v správe št. lesov)	541	102402	539	514	103996	1562425	
	Štátu (v správe SPF)	107381	18207	1218	3917	130723	941738	
	VLM SR	0	19	52	0	71	0	
	Mesta a obce	17072	18582	117	895	36666	320532	
	Cirkvi	14851	15876	102	1043	31872	262946	
	Komposesorátu a urbariátu	12092	55511	150	888	68641	842894	
	Súkromných vlastníkov	62776	35256	337	1657	100026	761800	
	Poľnohospodárskeho družstva	56606	499	895	496	58496	347486	
	Iné vlastníctvo	10688	5461	5378	1010	22537	123088	
	Spolu	282007	251813	8788	10420	553028	5162909	
<b>Spolu za poľovné revíry</b>	Štátu (v správe št. lesov)	12190	851556	2560	2265	868571	5558761	
	Štátu (v správe SPF)	865126	146013	20093	22889	1053735	6972824	
	VLM SR	4034	69795	449	2435	76713	28169	
	Mesta a obce	173833	212479	2622	8591	397525	3291893	
	Cirkvi	42999	56952	179	1569	101699	784529	
	Komposesorátu a urbariátu	94747	436609	962	4219	536537	5684925	
	Súkromných vlastníkov	473365	175217	2542	11089	662213	4308397	
	Poľnohospodárskeho družstva	573209	6117	1733	5430	586489	3079327	
	Iné vlastníctvo	94740	40997	19997	19820	175554	926729	
	Spolu	2334243	1995349	51137	78307	4459036	30635554	

## 2. Výsledok hospodárenia užívateľa poľovného revíru

Typ revíru	Druh operácie	Predaj diviny cudzím	Predaj diviny členom	Predaj živej zveri	Poplatkový odstrel	Príjmy spolu	Iné príjmy	Výnosy spolu	Pr.prod. [Sk/ha]
		/Materiálové náklady	/ Osobné náklady	/ Finančné náklady				Náklady spolu	
<b>Režijné revíry Lesov SR</b>	Príjem	6491754	3411214	4361917	67327966	81592851	9313439	90906290	159
	Výdaj	40048594	17629157	29031003	0	0	0	86708754	0
	Výsledok hospodárenia	0	0	0	0	0	0	4197536	0
<b>Režijné revíry ost. štát. org.</b>	Príjem	3522772	793486	858626	9079627	14254511	842543	15097054	85
	Výdaj	11528024	8429412	11869744	0	0	0	31827180	0
	Výsledok hospodárenia	0	0	0	0	0	0	-16730126	0
<b>Režijné revíry nešt. subj.</b>	Príjem	1750895	1362911	198961	6514017	9826784	506463	10333247	50
	Výdaj	7025986	3444165	2724099	0	0	0	13194250	0
	Výsledok hospodárenia	0	0	0	0	0	0	-2861003	0
<b>Prenajaté revíry SPZ</b>	Príjem	16513197	12361212	16171252	14850641	59896302	40314183	100210485	20



	Výdaj	43687297	2356645	53525452	0	0	0	99569394	0
	Výsledok hospodárenia	0	0	0	0	0	0	641091	0
<b>Ostatné prenajaté revíry</b>	Príjem	3737821	2600969	10036000	7498295	23873085	6731413	30604498	43
	Výdaj	21734492	7155944	12779158	0	0	0	41669594	0
	Výsledok hospodárenia	0	0	0	0	0	0	-11065096	0
<b>Spolu za poľovné revíry</b>	Príjem	32016439	20529792	31626756	105270546	189443533	57708041	247151574	42
	Výdaj	124024393	39015323	109929456	0	0	0	272969172	0
	Výsledok hospodárenia	0	0	0	0	0	0	-25817598	0

### 3. Jelenia zver

Typ revíru	Zver	JKS	Plán lovu	Úbytok zveri			Zazverovanie	
		k 31.3.2007		Odstrel	Odchyt	Úhyn	Spolu	
<b>Režijné revíry Lesov SR</b>	Jeleň	2869	821	536	2	65	603	1
	Jelenica	2840	924	508	10	62	580	14
	Jelienča	1518	721	589	1	45	635	4
	Spolu	7227	2466	1633	13	172	1818	19
<b>Režijné revíry ost. štát. org.</b>	Jeleň	982	310	246	1	47	294	0
	Jelenica	1199	425	311	7	60	378	2
	Jelienča	648	288	280	2	38	320	3
	Spolu	2829	1023	837	10	145	992	5
<b>Režijné revíry nešt. subj.</b>	Jeleň	1202	433	316	0	33	349	0
	Jelenica	1306	465	396	0	36	432	3
	Jelienča	692	368	337	0	20	357	2
	Spolu	3200	1266	1049	0	89	1138	5
<b>Prenajaté revíry SPZ</b>	Jeleň	8535	3418	2806	1	262	3069	8
	Jelenica	9191	3549	3175	0	220	3395	11
	Jelienča	4938	2604	2386	3	132	2521	4
	Spolu	22664	9571	8367	4	614	8985	23
<b>Ostatné prenajaté revíry</b>	Jeleň	2010	901	681	1	71	753	0
	Jelenica	2157	922	772	9	55	836	0
	Jelienča	1200	721	622	4	37	663	0
	Spolu	5367	2544	2075	14	163	2252	0
<b>Spolu za poľovné revíry</b>	Jeleň	15598	5883	4585	5	478	5068	9
	Jelenica	16693	6285	5162	26	433	5621	30
	Jelienča	8996	4702	4214	10	272	4496	13
	Spolu	41287	16870	13961	41	1183	15185	52

### 4. Daniela zver

Typ revíru	Zver	JKS	Plán lovu	Úbytok zveri			Zazverovanie	
		k 31.3.2007		Odstrel	Odchyt	Úhyn	Spolu	
<b>Režijné revíry Lesov SR</b>	Daniel	814	277	204	5	23	232	4
	Danielica	982	374	250	7	13	270	3
	Danielča	512	290	250	7	4	261	2
	Spolu	2308	941	704	19	40	763	9
<b>Režijné revíry ost. štát. org.</b>	Daniel	192	68	39	4	12	55	0
	Danielica	233	65	54	6	3	63	0
	Danielča	111	59	36	10	2	48	0

	Spolu	536	192	129	20	17	166	0
<b>Režijné revíry nešt. subj.</b>	Daniel	138	46	32	0	1	33	1
	Danielica	173	73	62	1	2	65	2
	Danielča	100	63	49	0	3	52	2
<b>Prenajaté revíry SPZ</b>	Spolu	411	182	143	1	6	150	5
	Daniel	1328	484	374	0	37	411	10
	Danielica	1476	506	422	1	21	444	23
	Danielča	857	381	341	2	14	357	19
<b>Ostatné prenajaté revíry</b>	Spolu	3661	1371	1137	3	72	1212	52
	Daniel	393	183	147	1	10	158	0
	Danielica	495	252	226	0	8	234	0
	Danielča	321	206	200	0	7	207	0
<b>Spolu za poľovné revíry</b>	Spolu	1209	641	573	1	25	599	0
	Daniel	2865	1058	796	10	83	889	15
	Danielica	3359	1270	1014	15	47	1076	28
	Danielča	1901	999	876	19	30	925	23
	Spolu	8125	3327	2686	44	160	2890	66

## 5. Muflónia zver

Typ revíru	Zver	JKS k 31.3.2007	Plán lovu	Úbytok zveri			Zazverovanie	
				Odstrel	Odchyt	Úhyn	Spolu	
<b>Režijné revíry Lesov SR</b>	Muflón	882	283	187	38	8	233	5
	Muflónica	1141	409	229	72	8	309	20
	Muflónča	673	353	188	41	9	238	1
	Spolu	2696	1045	604	151	25	780	26
<b>Režijné revíry ost. štát. org.</b>	Muflón	212	98	61	3	3	67	0
	Muflónica	254	91	26	20	3	49	0
	Muflónča	151	80	33	18	3	54	0
	Spolu	617	269	120	41	9	170	0
<b>Režijné revíry nešt. subj.</b>	Muflón	276	69	40	2	3	45	8
	Muflónica	305	75	57	2	3	62	26
	Muflónča	181	54	36	0	4	40	18
	Spolu	762	198	133	4	10	147	52
<b>Prenajaté revíry SPZ</b>	Muflón	1386	494	334	5	19	358	5
	Muflónica	1579	587	436	1	25	462	19
	Muflónča	918	411	336	8	16	360	12
	Spolu	3883	1492	1106	14	60	1180	36
<b>Ostatné prenajaté revíry</b>	Muflón	633	244	159	9	8	176	1
	Muflónica	809	353	278	24	10	312	9
	Muflónča	509	262	228	30	9	267	8
	Spolu	1951	859	665	63	27	755	18
<b>Spolu za poľovné revíry</b>	Muflón	3389	1188	781	57	41	879	19
	Muflónica	4088	1515	1026	119	49	1194	74
	Muflónča	2432	1160	821	97	41	959	39
	Spolu	9909	3863	2628	273	131	3032	132

## 6. Srnčia zver

Typ revíru	Zver	JKS	Plán lovu	Úbytok zveri			Zazverovanie	
		k 31.3.2007		Odstrel	Odchyt	Úhyn	Spolu	
Režijné revíry Lesov SR	Smec	2315	595	437	0	45	482	0
	Srna	2344	416	201	0	64	265	0
	Smčča	1428	348	172	0	38	210	0
	Spolu	6087	1359	810	0	147	957	0
Režijné revíry ost. štát. org.	Smec	877	191	158	0	26	184	0
	Srna	954	219	70	0	45	115	0
	Smčča	556	199	44	0	31	75	0
	Spolu	2387	609	272	0	102	374	0
Režijné revíry nešt. subj.	Smec	1217	334	243	0	43	286	0
	Srna	1200	271	146	0	69	215	0
	Smčča	695	205	111	0	50	161	0
	Spolu	3112	810	500	0	162	662	0
Prenajaté revíry SPZ	Smec	24932	7637	6655	0	625	7280	19
	Srna	25788	6359	4436	0	1240	5676	20
	Smčča	14786	5043	3573	2	995	4570	15
	Spolu	65506	19039	14664	2	2860	17526	54
Ostatné prenajaté revíry	Smec	4783	1444	1214	0	128	1342	0
	Srna	4796	1211	830	0	214	1044	0
	Smčča	2768	992	642	0	176	818	0
	Spolu	12347	3647	2686	0	518	3204	0
Spolu za poľovné revíry	Smec	34124	10201	8707	0	867	9574	19
	Srna	35082	8476	5683	0	1632	7315	20
	Smčča	20233	6787	4542	2	1290	5834	15
	Spolu	89439	25464	18932	2	3789	22723	54

## 7. Divičia zver

Typ revíru	Zver	JKS	Plán lovu	Úbytok zveri			Zazverovanie	
		k 31.3.2007		Odstrel	Odchyt	Úhyn	Spolu	
Režijné revíry Lesov SR	Diviak	626	269	242	2	4	248	2
	Diviačica	644	191	241	3	6	250	1
	Lanštiak	1061	735	860	34	5	899	21
	Diviača	1426	1799	1586	103	12	1701	37
	Spolu	3757	2994	2929	142	27	3098	61
Režijné revíry ost. štát. org.	Diviak	173	68	52	0	1	53	0
	Diviačica	210	74	59	0	3	62	0
	Lanštiak	334	223	238	1	1	240	0
	Diviača	416	575	410	2	12	424	0
	Spolu	1133	940	759	3	17	779	0
Režijné revíry nešt. subj.	Diviak	284	92	44	0	1	45	1
	Diviačica	322	72	57	0	3	60	2
	Lanštiak	460	322	440	0	3	443	3
	Diviača	750	654	529	8	8	545	10
	Spolu	1816	1140	1070	8	15	1093	16
Prenajaté revíry SPZ	Diviak	2364	1250	1010	0	36	1046	4
	Diviačica	2616	774	648	0	37	685	6
	Lanštiak	4845	4117	5877	4	94	5975	7

	Diviača	6396	8743	8590	0	173	8763	14
	Spolu	16221	14884	16125	4	340	16469	31
<b>Ostatné prenájaté revíry</b>	Diviak	627	359	270	0	2	272	0
	Diviačica	686	292	235	0	6	241	0
	Lanštiak	1190	1063	1450	0	18	1468	0
	Diviača	1694	2437	2297	0	41	2338	0
	Spolu	4197	4151	4252	0	67	4319	0
<b>Spolu za poľovné revíry</b>	Diviak	4074	2038	1618	2	44	1664	7
	Diviačica	4478	1403	1240	3	55	1298	9
	Lanštiak	7890	6460	8865	39	121	9025	31
	Diviača	10682	14208	13412	113	246	13771	61
	Spolu	27124	24109	25135	157	466	25758	108

## 8. Malá zver

Typ revíru	Zver	JKS	Plán lovu	Úbytok zveri			Zazverovanie	
		k 31.3.2007		Odstrel	Odchyt	Úhyn	Spolu	
<b>Režijné revíry Lesov SR</b>	Bažant kohút	1573	22060	17633	0	6747	24380	27017
	Bažant sliepka	2236	17300	14818	0	6752	21570	25550
	Bažantia zver spolu	3809	39360	32451	0	13499	45950	52567
	Zajac	1780	55	23	0	0	23	0
	Jarabica	99	0	0	0	0	0	0
<b>Režijné revíry ost. štát. org.</b>	Bažant kohút	195	1290	1207	0	0	1207	1515
	Bažant sliepka	290	1200	1200	0	0	1200	1520
	Bažantia zver spolu	485	2490	2407	0	0	2407	3035
	Zajac	649	75	36	0	0	36	0
	Jarabica	85	0	0	0	0	0	0
	Kačica divá	0	0	2653	0	0	2653	3601
	Morka divá	45	10	0	0	3	3	0
<b>Režijné revíry nešt. subj.</b>	Bažant kohút	625	655	540	0	27	567	400
	Bažant sliepka	1706	330	221	0	31	252	660
	Bažantia zver spolu	2331	985	761	0	58	819	1060
	Zajac	2059	149	124	0	5	129	35
	Králik divý	5	0	0	0	0	0	0
	Jarabica	212	0	0	0	0	0	0
	Kačica divá	0	0	67	0	0	67	0
<b>Prenajaté revíry SPZ</b>	Bažant kohút	52945	53871	54904	17	2172	57093	19428
	Bažant sliepka	96816	3925	4543	11	2905	7459	7728
	Bažantia zver spolu	149761	57796	59447	28	5077	64552	27156
	Bažant kráľovský	82	7	0	0	10	10	0
	Zajac	176620	28656	20165	8420	7785	36370	1128
	Králik divý	1156	0	60	123	25	208	65
	Jarabica	11036	0	0	0	505	505	52
	Kačica divá	0	0	11329	0	306	11635	720
	Morka divá	20	1	1	0	0	1	30
	Kuropta horská	65	0	189	0	0	189	200
<b>Ostatné prenájaté revíry</b>	Bažant kohút	9191	32285	26965	0	2363	29328	29746
	Bažant sliepka	16710	18527	15545	0	1525	17070	21653
	Bažantia zver spolu	25901	50812	42510	0	3888	46398	51399
	Zajac	21616	3417	2515	573	246	3334	87
	Králik divý	107	11	9	0	2	11	0

	Jarabica	1853	0	0	0	30	30	0
	Kačica divá	0	0	2419	0	54	2473	2000
	Morka divá	201	38	36	0	5	41	93
<b>Spolu za poľovné revíry</b>	Bažant kohút	64529	110161	101249	17	11309	112575	78106
	Bažant sliepka	117758	41282	36327	11	11213	47551	57111
	Bažantia zver spolu	182287	151443	137576	28	22522	160126	135217
	Bažant kráľovský	82	7	0	0	10	10	0
	Zajac	202724	32352	22863	8993	8036	39892	1250
	Králik divý	1268	11	69	123	27	219	65
	Jarabica	13285	0	0	0	535	535	52
	Kačica divá	0	0	16468	0	360	16828	6321
	Morka divá	266	49	37	0	8	45	123
	Kuropta horská	65	0	189	0	0	189	200

## 9. Vzácne druhy zveri

Typ revíru	Zver	JKS k 31.3.2007	Povolený lov	Skutočný lov	Úhyn
<b>Režijné revíry Lesov SR</b>	Bobor vodný	2	0	0	0
	Hranostaj čierny	11	0	0	0
	Kamzík vrchovský	94	8	6	2
	Lasica myšožravá	105	0	0	0
	Mačka divá	185	0	0	0
	Medveď hnedý	393	13	5	1
	Rys ostrovid	182	0	0	0
	Svišť vrchovský	35	0	0	0
	Vlk dravý	159	15	12	0
	Vydra riečna	55	0	0	1
	Zubor hrivnatý	15	0	0	0
	Čajka smeživá	3	0	0	0
	Jariabok hôrny	1375	31	0	0
	Jastrab veľký	198	0	0	0
	Kormorán veľký	72	0	0	0
	Krkavec čierny	505	0	0	0
	Myšiak lesný	294	0	0	0
	Myšiak severský	7	0	0	0
	Tetrov hlucháň	416	0	0	0
	Tetrov hoľniak	369	0	0	0
Volavka popolavá	26	0	0	0	
<b>Režijné revíry ost. štát. org.</b>	Bobor vodný	24	0	0	0
	Hranostaj čierny	16	0	0	0
	Kamzík vrchovský	297	0	0	0
	Lasica myšožravá	92	0	0	0
	Mačka divá	20	0	0	0
	Medveď hnedý	57	1	0	0
	Rys ostrovid	44	0	0	0
	Svišť vrchovský	840	0	0	0
	Tchor svetlý	23	0	0	0
	Vlk dravý	50	4	4	0
	Vydra riečna	31	0	0	3
	Čajka smeživá	27	0	0	0

	Jariabok hôrny	329	2	0	0
	Jastrab veľký	54	0	0	0
	Kormorán veľký	35	0	0	0
	Krkavec čierny	186	0	0	0
	Myšiak lesný	139	0	0	0
	Myšiak severský	15	0	0	0
	Tetrov hlucháň	101	0	0	1
	Tetrov hoľniak	28	0	0	0
	Volavka popolavá	47	0	0	0
<b>Režijné revíry nešt. subj.</b>	Hranostaj čierny	28	0	0	0
	Kamzík vrchovský	52	0	0	0
	Lasica myšožravá	77	0	0	0
	Mačka divá	54	0	0	0
	Medveď hnedý	216	7	4	0
	Rys ostrovid	97	0	0	0
	Svišť vrchovský	55	0	0	0
	Tchor svetlý	31	0	0	0
	Vlk dravý	118	10	7	0
	Vydra riečna	16	0	0	0
	Čajka smeživá	10	0	0	0
	Jariabok hôrny	640	14	2	1
	Jastrab veľký	149	0	0	0
	Kormorán veľký	130	0	0	0
	Krkavec čierny	433	0	0	0
	Myšiak lesný	252	0	0	0
	Myšiak severský	41	0	0	0
	Tetrov hlucháň	194	0	0	0
	Tetrov hoľniak	126	0	0	0
	Volavka popolavá	60	0	0	0
<b>Prenajaté revíry SPZ</b>	Bobor vodný	408	0	0	6
	Hranostaj čierny	199	0	0	1
	Kamzík vrchovský	172	2	1	1
	Lasica myšožravá	772	0	0	14
	Los mokradový	1	0	0	0
	Mačka divá	1215	0	0	1
	Medveď hnedý	915	38	13	6
	Rys ostrovid	771	0	0	3
	Svišť vrchovský	57	0	0	0
	Šakal zlatý	4	0	0	0
	Tchor svetlý	332	0	0	3
	Vlk dravý	889	93	92	3
	Vydra riečna	345	0	0	9
	Zubor hrivnatý	20	0	0	2
	Čajka smeživá	895	0	0	1
	Drop fúzatý	1	0	0	0
	Jariabok hôrny	4191	44	4	20
	Jastrab veľký	1747	0	0	3
	Kormorán veľký	4182	62	56	1
	Krkavec čierny	4247	0	0	6
	Myšiak lesný	4033	0	0	33
	Myšiak severský	527	0	0	0
	Tetrov hlucháň	650	0	0	0
	Tetrov hoľniak	546	0	0	0

	Volavka popolavá	1388	0	0	10
<b>Ostatné prenájaté revíry</b>	Bobor vodný	8	0	0	0
	Hranostaj čierny	33	0	0	0
	Kamzík vrchovský	30	0	0	0
	Lasica myšožravá	81	0	0	2
	Mačka divá	227	0	0	1
	Medveď hnedý	158	9	3	0
	Rys ostrovid	119	0	0	0
	Svišť vrchovský	76	0	0	0
	Tchor svetlý	47	0	0	0
	Vlk dravý	106	7	8	0
	Vydra riečna	33	0	0	0
	Zubor hrivnatý	2	0	0	0
	Čajka smeživá	29	0	0	4
	Jariabok hôrny	653	5	0	11
	Jastrab veľký	263	0	0	0
	Kormorán veľký	582	0	0	0
	Krkavec čierny	808	0	3	3
	Myšiak lesný	819	0	0	6
	Myšiak severský	111	0	0	0
	Tetrov hlucháň	110	0	0	0
	Tetrov hoľniak	114	0	0	0
	Volavka popolavá	348	0	0	3
<b>Spolu za poľovné revíry</b>	Bobor vodný	442	0	0	6
	Hranostaj čierny	287	0	0	1
	Kamzík vrchovský	645	10	7	3
	Lasica myšožravá	1127	0	0	16
	Los mokradový	1	0	0	0
	Mačka divá	1701	0	0	2
	Medveď hnedý	1739	68	25	7
	Rys ostrovid	1213	0	0	3
	Svišť vrchovský	1063	0	0	0
	Šakal zlatý	4	0	0	0
	Tchor svetlý	433	0	0	3
	Vlk dravý	1322	129	123	3
	Vydra riečna	480	0	0	13
	Zubor hrivnatý	37	0	0	2
	Čajka smeživá	964	0	0	5
	Drop fúzatý	1	0	0	0
	Jariabok hôrny	7188	96	6	32
	Jastrab veľký	2411	0	0	3
	Kormorán veľký	5001	62	56	1
	Krkavec čierny	6179	0	3	9
	Myšiak lesný	5537	0	0	39
	Myšiak severský	701	0	0	0
	Tetrov hlucháň	1471	0	0	1
	Tetrov hoľniak	1183	0	0	0
	Volavka popolavá	1869	0	0	13

## 10. Ostatné druhy srstnatej zveri a zvieratá škodlivé poľovníctvu

Typ revíru	Srstnatá zver	Lov
<b>Režijné revíry Lesov SR</b>	Jazvec lesný	23
	Kuna lesná	24
	Kuna skalná	14
	Líška hrdzavá	568
	Tchor tmavý	12
	Pytliaciace psy	313
	Pytliaciace mačky	294
<b>Režijné revíry ost. štát. org.</b>	Jazvec lesný	4
	Kuna lesná	1
	Kuna skalná	3
	Líška hrdzavá	240
	Psík medvedíkovitý	2
	Pytliaciace psy	82
	Pytliaciace mačky	65
<b>Režijné revíry nešt. subj.</b>	Jazvec lesný	20
	Kuna lesná	4
	Kuna skalná	2
	Líška hrdzavá	373
	Psík medvedíkovitý	1
	Tchor tmavý	7
	Pytliaciace psy	162
	Pytliaciace mačky	113
<b>Prenajaté revíry SPZ</b>	Jazvec lesný	741
	Kuna lesná	438
	Kuna skalná	596
	Líška hrdzavá	17373
	Ondatra pižmová	66
	Psík medvedíkovitý	43
	Tchor tmavý	270
	Pytliaciace psy	7861
	Pytliaciace mačky	11876
<b>Ostatné prenajaté revíry</b>	Jazvec lesný	134
	Kuna lesná	35
	Kuna skalná	48
	Líška hrdzavá	2609
	Psík medvedíkovitý	1
	Tchor tmavý	20
	Pytliaciace psy	969
Pytliaciace mačky	1416	
<b>Spolu za poľovné revíry</b>	Jazvec lesný	922
	Kuna lesná	502
	Kuna skalná	663
	Líška hrdzavá	21163
	Ondatra pižmová	66
	Psík medvedíkovitý	47
	Tchor tmavý	309
	Pytliaciace psy	9387
	Pytliaciace mačky	13764



## 11. Ostatné druhy pernatej zveri

Typ revíru	Pernatá zver	Lov
<b>Režijné revíry Lesov SR</b>	Havran čierny	47
	Sluka lesná	33
	Sojka škriekavá	71
	Straka čiernozobá	57
	Vrana túlavá	99
<b>Režijné revíry ost. štát. org.</b>	Havran čierny	14
	Holub hrivnák	3
	Lyska čierna	3
	Sluka lesná	7
	Sojka škriekavá	10
	Straka čiernozobá	14
	Vrana túlavá	3
<b>Režijné revíry nešt. subj.</b>	Sluka lesná	28
	Sojka škriekavá	37
	Straka čiernozobá	65
	Vrana túlavá	29
<b>Prenajaté revíry SPZ</b>	Havran čierny	497
	Holub hrivnák	1403
	Hrdlička záhradná	2849
	Hus divá, slatinná a bieločelá	457
	Lyska čierna	405
	Sluka lesná	569
	Sojka škriekavá	2865
	Straka čiernozobá	7115
	Vrana túlavá	2481
<b>Ostatné prenejaté revíry</b>	Havran čierny	10
	Holub hrivnák	84
	Hrdlička záhradná	274
	Hus divá, slatinná a bieločelá	82
	Lyska čierna	15
	Sluka lesná	68
	Sojka škriekavá	319
	Straka čiernozobá	871
	Vrana túlavá	227
<b>Spolu za poľovné revíry</b>	Havran čierny	568
	Holub hrivnák	1490
	Hrdlička záhradná	3123
	Hus divá, slatinná a bieločelá	539
	Lyska čierna	423
	Sluka lesná	705
	Sojka škriekavá	3302
	Straka čiernozobá	8122
Vrana túlavá	2839	

### 13. Škody spôsobené raticovou zverou a náklady na ochranu proti nim

Typ revíru	Škody	Celkové vyčíslenie škôd v Sk	Uhradené škody v Sk	Náklady na ochranu v Sk
<b>Režijné revíry Lesov SR</b>	v poľnohospodárstve	980534	430534	80560
	v lesnom hospodárstve	661495	170600	14054626
	Spolu	1642029	601134	14135186
<b>Režijné revíry ost. štát. org.</b>	v poľnohospodárstve	54703	54703	12100
	v lesnom hospodárstve	1163989	0	4410592
	Spolu	1218692	54703	4422692
<b>Režijné revíry nešt. subj.</b>	v poľnohospodárstve	573700	25700	234567
	v lesnom hospodárstve	1582575	19390	7828446
	Spolu	2156275	45090	8063013
<b>Prenajaté revíry SPZ</b>	v poľnohospodárstve	4553102	593336	399425
	v lesnom hospodárstve	2024309	594517	3983613
	Spolu	6577411	1187853	4383038
<b>Ostatné prenajaté revíry</b>	v poľnohospodárstve	3482770	286170	299124
	v lesnom hospodárstve	557357	284373	1409703
	Spolu	4040127	570543	1708827
<b>Spolu za poľovné revíry</b>	v poľnohospodárstve	9644809	1390443	1025776
	v lesnom hospodárstve	5989725	1068880	31686980
	Spolu	15634534	2459323	32712756

### 14. Škody spôsobené medveďom

Typ revíru	Druh škody	Množstvo v ks	Hodnota v Sk	Vyplatená náhrada v Sk	
<b>Režijné revíry Lesov SR</b>	Hovädzí dobytok	1	20000	9000	
	Ovce	2	6000	0	
	Škoda na včelstvách (úle)	2	3049	3049	
	Ovocné stromy	4	8000	0	
	Poľovná zver	1	8000	0	
	Poľovnícke zariadenia	6	43000	0	
	Spolu	16	88049	12049	
	<b>Režijné revíry ost. štát. org.</b>	Škoda na včelstvách (úle)	11	28201	28201
Poľovná zver		5	43000	0	
Poľovnícke zariadenia		3	12500	0	
Útok na človeka preukázať., nedok.		1	0	0	
Iné		24	7000	0	
Spolu		44	90701	28201	
<b>Režijné revíry nešt. subj.</b>		Ovce	21	56000	56000
		Škoda na včelstvách (úle)	2	3824	3324
	Ovocné stromy	1	960	960	
	Poľovná zver	6	130000	0	
	Poľovnícke zariadenia	5	7600	0	
	Útok na človeka preukázať., nedok.	2	0	0	

	Útok na človeka preukázať, dokon.	3	18770	18770
	Spolu	40	217154	79054
<b>Prenajaté revíry SPZ</b>	Hovädzí dobytok	14	140512	28512
	Ovce	146	316100	98500
	Kozy	5	9000	2000
	Škoda na včelstvách (úle)	137	445989	233769
	Poľnohospodárske plodiny	27	189000	106000
	Ovocné stromy	51	55500	0
	Poľovná zver	40	162400	18000
	Poľovnícke zariadenia	30	61500	0
	Útok na človeka preukázať, nedok.	55	0	0
	Útok na človeka preukázať, dokon.	3	20000	15000
	Kolízie s dopravnými prostriedkami	2	0	0
	Iné	11	15000	0
	Spolu	521	1415001	501781
<b>Ostatné prenajaté revíry</b>	Ovce	6	12000	4000
	Škoda na včelstvách (úle)	1	15950	15950
	Poľnohospodárske plodiny	4	51600	9600
	Ovocné stromy	30	4000	0
	Poľovná zver	5	36000	0
	Poľovnícke zariadenia	2	11500	0
	Útok na človeka preukázať, nedok.	13	0	0
	Útok na človeka preukázať, dokon.	1	0	0
	Spolu	62	131050	29550
<b>Spolu za poľovné revíry</b>	Hovädzí dobytok	15	160512	37512
	Ovce	175	390100	158500
	Kozy	5	9000	2000
	Škoda na včelstvách (úle)	153	497013	284293
	Poľnohospodárske plodiny	31	240600	115600
	Ovocné stromy	86	68460	960
	Poľovná zver	57	379400	18000
	Poľovnícke zariadenia	46	136100	0
	Útok na človeka preukázať, nedok.	71	0	0
	Útok na človeka preukázať, dokon.	7	38770	33770
	Kolízie s dopravnými prostriedkami	2	0	0
	Iné	35	22000	0
	Spolu	683	1941955	650635

## 15. Škody spôsobené vlkom a rysom

Typ revíru	Usmrtené zvieratá	Množstvo v ks	Hodnota v Sk
<b>Režijné revíry Lesov SR</b>	Ovce	16	48000
	Spolu hospodárske zvieratá	16	48000
	Jelenia zver	85	1013200
	Srnčia zver	50	166800
	Diviacia zver	13	32600
	Iná poľovná zver	27	172100
	Spolu poľovná zver	175	1384700
<b>Režijné revíry ost. štát. org.</b>	Jelenia zver	72	527242
	Srnčia zver	24	35000
	Diviacia zver	2	800
	Spolu poľovná zver	98	563042
<b>Režijné revíry nešt. subj.</b>	Ovce	28	69600
	Spolu hospodárske zvieratá	28	69600
	Jelenia zver	25	184000
	Srnčia zver	53	101880
	Diviacia zver	6	52000
	Iná poľovná zver	1	50000
	Spolu poľovná zver	85	387880
<b>Prenajaté revíry SPZ</b>	Hovädzí dobytok	9	92000
	Ovce	240	515200
	Kozy	5	13000
	Iné hosp. zvieratá	1	40000
	Spolu hospodárske zvieratá	255	660200
	Jelenia zver	298	2306400
	Srnčia zver	545	1351470
	Diviacia zver	151	380100
	Iná poľovná zver	43	74480
	Spolu poľovná zver	1037	4112450
	<b>Ostatné prenajaté revíry</b>	Ovce	9
Spolu hospodárske zvieratá		9	21500
Jelenia zver		51	394900
Srnčia zver		85	204400
Diviacia zver		31	62500
Iná poľovná zver		31	84000
Spolu poľovná zver		198	745800
<b>Spolu za poľovné revíry</b>	Hovädzí dobytok	9	92000
	Ovce	293	654300
	Kozy	5	13000
	Iné hosp. zvieratá	1	40000
	Spolu hospodárske zvieratá	308	799300
	Jelenia zver	531	4425742
	Srnčia zver	757	1859550
	Diviacia zver	203	528000
	Iná poľovná zver	102	380580
Spolu poľovná zver	1593	7193872	

## 16. Normované kmeňové stavy a výmera poľovn. plochy podľa akostných tried

Typ revíru	Druh zveri	Merná jednotka	I	II	III	IV	V	Zvernica	Spolu	
<b>Režijné revíry Lesov SR</b>	Jelenia	ks	1406	2006	1688	200	22	862	6184	
		ha	72267	137870	148973	26065	0	12189	397364	
	Danielia	ks	149	100	54	22	0	1028	1353	
		ha	3841	7205	2700	0	0	1604	15350	
	Muflónia	ks	113	148	172	25	0	929	1387	
		ha	4520	9122	10585	964	0	1528	26719	
	Diviacia	ks	278	571	553	671	33	756	2862	
		ha	27258	64103	89509	197731	14951	14523	408075	
	Srńčia - pole	ks	74	417	284	112	0	0	887	
		ha	2265	11489	5716	5582	0	0	25052	
	Srńčia - les	ks	657	2160	1787	327	131	56	5118	
		ha	4365	35560	47369	5428	1333	105	94160	
	Zajac - pole	ks	0	1290	1060	350	20	0	2720	
		ha	0	4268	4865	3300	200	0	12633	
	Zajac - les	ks	0	0	25	276	10	0	311	
		ha	0	0	7006	3958	100	0	11064	
	Bažant v bažant.	ks	348	1732	1320	50	500	0	3950	
		ha	435	990	759	110	435	0	2729	
	Bažant mimo bažant.	ks	0	1438	1298	1098	40	0	3874	
		ha	0	4023	4960	4800	605	0	14388	
	<b>Režijné revíry ost. štát. org.</b>	Jelenia	ks	60	654	544	135	3	118	1514
			ha	4443	41625	48569	25761	1481	908	122787
		Danielia	ks	29	3	73	48	0	292	445
			ha	1572	5603	1462	196	0	620	9453
Muflónia		ks	0	0	67	141	0	187	395	
		ha	0	0	1462	371	0	712	2545	
Diviacia		ks	21	372	207	128	0	99	827	
		ha	2623	20121	60851	41723	0	422	125740	
Srńčia - pole		ks	8	138	15	0	0	0	161	
		ha	0	27173	1161	0	0	0	28334	
Srńčia - les		ks	0	1083	533	310	0	0	1926	
		ha	0	30028	34141	6036	0	0	70205	
Zajac - pole		ks	150	80	0	0	0	0	230	
		ha	500	273	0	0	0	0	773	
Bažant v bažant.		ks	0	54	0	0	0	0	54	
		ha	0	273	0	0	0	0	273	
Bažant mimo bažant.		ks	90	0	0	0	0	0	90	
		ha	200	0	0	0	0	0	200	
<b>Režijné revíry nešt. subj.</b>		Jelenia	ks	342	564	443	209	48	82	1688
			ha	20794	41368	39368	25112	13763	844	141249
		Danielia	ks	44	34	14	13	0	134	239
			ha	0	1342	0	2971	0	542	4855
		Muflónia	ks	65	180	32	11	0	297	585
			ha	0	2632	1258	2971	0	778	7639
	Diviacia	ks	71	142	379	206	9	128	935	
		ha	1036	18092	62118	67172	4943	1436	154797	
	Srńčia - pole	ks	60	262	275	95	35	0	727	
		ha	1615	0	8394	7466	1233	0	18708	
	Srńčia - les	ks	215	182	921	339	55	44	1756	

		ha	294	3634	11934	10300	1200	364	27726
	Zajac - pole	ks	552	43	1217	565	0	12	2389
		ha	1615	200	5761	5302	0	101	12979
	Zajac - les	ks	98	50	0	0	0	0	148
		ha	294	64	0	0	0	0	358
	Bažant v bažant.	ks	208	0	0	0	0	0	208
		ha	260	0	0	0	0	0	260
	Bažant mimo bažant.	ks	370	636	582	146	0	10	1744
		ha	1615	2200	3159	886	0	91	7951
<b>Prenajaté revíry SPZ</b>	Jelenia	ks	960	3405	3121	2498	514	78	10576
		ha	69714	345666	369211	385836	120289	89	1290805
	Danielia	ks	383	494	55	66	10	73	1081
		ha	7577	13171	5192	5226	1522	26	32714
	Mufiónia	ks	264	622	230	83	42	65	1306
		ha	1625	22205	12448	3067	0	0	39345
	Diviacia	ks	1257	2089	2372	1980	78	0	7776
		ha	102607	280821	434089	698200	35179	0	1550896
	Srncia - pole	ks	1819	15713	6175	3340	819	0	27866
		ha	64094	397742	160846	128862	59124	0	810668
	Srncia - les	ks	2535	7364	4779	5382	1140	0	21200
		ha	35392	91436	99138	108179	38105	0	372250
	Zajac - pole	ks	16276	113682	63437	26982	1724	0	222101
		ha	54318	418630	310160	222114	12745	0	1017967
	Zajac - les	ks	448	1400	2800	1290	691	0	6629
		ha	793	8109	9649	17863	1271	0	37685
	Bažant v bažant.	ks	220	4367	1111	251	95	0	6044
		ha	200	15072	3252	562	1800	0	20886
	Bažant mimo bažant.	ks	5841	62140	28981	11322	4005	0	112289
		ha	20193	235647	146881	92806	40515	0	536042
<b>Ostatné prenajaté revíry</b>	Jelenia	ks	150	923	925	402	63	81	2544
		ha	9656	78929	93888	61023	13311	173	256980
	Danielia	ks	50	136	200	32	0	28	446
		ha	622	6764	2203	925	0	72	10586
	Mufiónia	ks	82	467	228	28	4	52	861
		ha	0	11002	9303	925	0	155	21385
	Diviacia	ks	372	665	574	446	17	36	2110
		ha	41525	90727	104878	107272	0	231	344633
	Srncia - pole	ks	546	2303	862	497	22	0	4230
		ha	18630	65526	17708	24029	3096	0	128989
	Srncia - les	ks	626	1607	1618	856	95	0	4802
		ha	11862	28326	36136	20565	3507	0	100396
	Zajac - pole	ks	4572	12118	10997	6805	262	0	34754
		ha	16327	42416	50060	49727	1673	0	160203
	Zajac - les	ks	0	477	743	1278	40	0	2538
		ha	0	6943	2308	3150	722	0	13123
	Bažant v bažant.	ks	215	1289	150	94	0	0	1748
		ha	138	2448	362	740	0	0	3688
	Bažant mimo bažant.	ks	2675	5477	5971	3022	593	0	17738
		ha	7220	21573	28996	22478	6422	0	86689
<b>Spolu za poľovné revíry</b>	Jelenia	ks	2918	7552	6721	3444	650	1221	22506
		ha	176874	645458	700009	523797	148844	14203	2209185
	Danielia	ks	655	767	396	181	10	1555	3564
		ha	13612	34085	11557	9318	1522	2864	72958

Muflónia	ks	524	1417	729	288	46	1530	4534
	ha	6145	44961	35056	8298	0	3173	97633
Diviачia	ks	1999	3839	4085	3431	137	1019	14510
	ha	175049	473864	751445	1112098	55073	16612	2584141
Srncia - pole	ks	2507	18833	7611	4044	876	0	33871
	ha	86604	501930	193825	165939	63453	0	1011751
Srncia - les	ks	4033	12396	9638	7214	1421	100	34802
	ha	51913	188984	228718	150508	44145	469	664737
Zajac - pole	ks	21550	127213	76711	34702	2006	12	262194
	ha	72760	465787	370846	280443	14618	101	1204555
Zajac - les	ks	546	1927	3568	2844	741	0	9626
	ha	1087	15116	18963	24971	2093	0	62230
Bažant v bažant.	ks	991	7442	2581	395	595	0	12004
	ha	1033	18783	4373	1412	2235	0	27836
Bažant mimo bažant.	ks	8976	69691	36832	15588	4638	10	135735
	ha	29228	263443	183996	120970	47542	91	645270

### 17. Poľovné psy podľa upotrebitelnosti

Typ revíru	Poľovne upotrebitelné psy	Stavače	Sliediče, Jazvečíky	Pes s PF	Brloháre	z toho na dohľadavanie		
			Teriéry, Duriče			srnčej	jelenej	diviачej
<b>Režijné revíry Lesov SR</b>	Plánovaný počet	27	204	181	110	184	163	185
	Skutočný počet	19	293	205	139	205	189	221
<b>Režijné revíry ost. štát. org.</b>	Plánovaný počet	3	55	46	20	44	35	49
	Skutočný počet	7	59	41	19	31	40	50
<b>Režijné revíry nešt. subj.</b>	Plánovaný počet	20	114	80	62	82	74	80
	Skutočný počet	22	174	98	65	118	92	127
<b>Prenajaté revíry SPZ</b>	Plánovaný počet	1437	2015	910	1300	1518	864	1153
	Skutočný počet	2180	3869	1330	1874	2503	1232	2272
<b>Ostatné prenajaté revíry</b>	Plánovaný počet	228	366	193	237	276	183	230
	Skutočný počet	292	686	275	318	435	260	408
<b>Spolu za poľovné revíry</b>	Plánovaný počet	1715	2754	1410	1729	2104	1319	1697
	Skutočný počet	2520	5081	1949	2415	3292	1813	3078

### 18. Poľovné psy podľa skupín plemien

Typ revíru	Poľovné psy	Stavače	Sliediče	Slovenský	Brloháre	Farbiare	Spolu
				Ostatné duriče kopov			
<b>Režijné revíry Lesov SR</b>	Poľovne upotrebitelné	21	17	126	74	149	548
	Bez poľov. upotrebitelnosti	0	1	15	25	9	69
	Poľovné psy spolu	21	18	141	99	158	617
<b>Režijné revíry ost. štát. org.</b>	Poľovne upotrebitelné	7	5	24	17	22	111
	Bez poľov. upotrebitelnosti	0	0	6	6	2	18
	Poľovné psy spolu	7	5	30	23	24	129
<b>Režijné revíry nešt. subj.</b>	Poľovne upotrebitelné	23	13	63	53	75	303
	Bez poľov. upotrebitelnosti	1	7	12	20	18	70
	Poľovné psy spolu	24	20	75	73	93	373

	Poľovné psy spolu	24	20	75	73	87	94	373
<b>Prenajaté revíry SPZ</b>	Poľovne upotrebitelné	2140	531	1225	1005	1971	925	7797
	Bez poľov. upotrebitelnosti	492	125	350	302	502	232	2003
	Poľovné psy spolu	2632	656	1575	1307	2473	1157	9800
<b>Ostatné preňajaté revíry</b>	Poľovne upotrebitelné	278	110	203	167	343	235	1336
	Bez poľov. upotrebitelnosti	60	29	64	63	80	45	341
	Poľovné psy spolu	338	139	267	230	423	280	1677
<b>Spolu za poľovné revíry</b>	Poľovne upotrebitelné	2469	676	1641	1316	2560	1433	10095
	Bez poľov. upotrebitelnosti	553	162	447	416	605	318	2501
	Poľovné psy spolu	3022	838	2088	1732	3165	1751	12596



## **II. KRAJSKÉ SUMÁRE**



# KRAJSKÉ SUMÁRE

## 1.1 Počet členov, revírov a výmera poľovnej plochy

Typ revíru	Počet členov	Počet revírov	Výmera [ha]
<b>Kraj: BRATISLAVA</b>			
Režijné revíry Lesov SR	0	2	3926
Režijné revíry ost. štát. org.	0	5	28174
Režijné revíry nešt. subj.	0	2	4856
Prenajaté revíry SPZ	1450	63	101556
Ostatné prenajaté revíry	388	19	33144
Poľovné revíry spolu	1838	91	171656
<b>Kraj: TRNAVA</b>			
Režijné revíry Lesov SR	0	4	6419
Režijné revíry nešt. subj.	0	4	3538
Prenajaté revíry SPZ	3814	179	308020
Ostatné prenajaté revíry	542	29	50873
Poľovné revíry spolu	4356	216	368850
<b>Kraj: TRENČÍN</b>			
Režijné revíry Lesov SR	0	11	36919
Režijné revíry nešt. subj.	0	11	24811
Prenajaté revíry SPZ	3405	128	289203
Ostatné prenajaté revíry	414	23	54638
Poľovné revíry spolu	3819	173	405571
<b>Kraj: NITRA</b>			
Režijné revíry Lesov SR	0	16	46445
Režijné revíry ost. štát. org.	0	2	1280
Režijné revíry nešt. subj.	0	6	9035
Prenajaté revíry SPZ	5152	259	434547
Ostatné prenajaté revíry	555	44	79206
Poľovné revíry spolu	5707	327	570513
<b>Kraj: ŽILINA</b>			
Režijné revíry Lesov SR	0	13	90675
Režijné revíry ost. štát. org.	0	2	10380
Režijné revíry nešt. subj.	0	12	42003
Prenajaté revíry SPZ	3990	146	449085
Ostatné prenajaté revíry	452	18	60798
Poľovné revíry spolu	4442	191	652941
<b>Kraj: BANSKÁ BYSTRICA</b>			
Režijné revíry Lesov SR	0	50	187608
Režijné revíry ost. štát. org.	0	6	25253
Režijné revíry nešt. subj.	0	18	45214
Prenajaté revíry SPZ	4636	183	468500
Ostatné prenajaté revíry	847	66	138693
Poľovné revíry spolu	5483	323	865268
<b>Kraj: PREŠOV</b>			
Režijné revíry Lesov SR	0	17	55177

**Kraj: PREŠOV**

Režijné revíry ost. štát. org.	0	8	99076
Režijné revíry nešt. subj.	0	9	32153
Prenajaté revíry SPZ	5951	215	578301
Ostatné prenajaté revíry	464	24	62923
Poľovné revíry spolu	6415	273	827630

**Kraj: KOŠICE**

Režijné revíry Lesov SR	0	23	84826
Režijné revíry ost. štát. org.	0	2	2807
Režijné revíry nešt. subj.	0	10	36699
Prenajaté revíry SPZ	3893	167	399522
Ostatné prenajaté revíry	646	30	72753
Poľovné revíry spolu	4539	232	596607

**1.2 Poľovná plocha a nájomné podľa vlastníctva, počet členov a revírov**

Typ revíru	Vlastník	Poľnohosp. pôda [ha]	Lesná pôda [ha]	Vodná plocha [ha]	Iné pozemky [ha]	Výmera spolu [ha]	Nájom [Sk]
<b>Kraj: BRATISLAVA</b>							
Režijné revíry Lesov SR	Štátu (v správe št. lesov)	0	3527	4	123	3654	0
	Štátu (v správe SPF)	23	0	0	28	51	0
	Mesta a obce	0	221	0	0	221	0
	Spolu	23	3748	4	151	3926	0
Režijné revíry ost. štát. org.	VLM SR	753	23679	107	199	24738	0
	Iné vlastníctvo	0	0	6	3430	3436	0
	Spolu	753	23679	113	3629	28174	0
Režijné revíry nešt. subj.	Štátu (v správe SPF)	0	590	2	34	626	0
	Mesta a obce	3	2416	9	5	2433	0
	Súkromných vlastníkov	1793	1	3	0	1797	0
	Spolu	1796	3007	14	39	4856	0
Prenajaté revíry SPZ	Štátu (v správe št. lesov)	1111	16325	61	23	17520	179534
	Štátu (v správe SPF)	25893	856	1882	1382	30013	169419
	VLM SR	0	172	112	0	284	1948
	Mesta a obce	2308	5343	84	168	7903	116619
	Cirkvi	889	335	2	11	1237	10503
	Komposesorátu a urbariátu	778	3600	7	28	4413	51891
	Súkromných vlastníkov	21031	1602	48	152	22833	109723
	Poľnohospodárskeho družstva	11583	0	34	125	11742	55707
	Iné vlastníctvo	4692	516	266	137	5611	27108
	Spolu	68285	28749	2496	2026	101556	722452
Ostatné prenajaté revíry	Štátu (v správe št. lesov)	44	13278	26	278	13626	229571
	Štátu (v správe SPF)	5530	279	318	469	6596	43214
	VLM SR	0	19	0	0	19	0
	Komposesorátu a urbariátu	0	162	0	0	162	538
	Súkromných vlastníkov	2548	245	1	73	2867	10263
	Poľnohospodárskeho družstva	6919	0	759	181	7859	56555

**Kraj: BRATISLAVA**

	Iné vlastníctvo	613	19	1383	0	2015	13478
	Spolu	15654	14002	2487	1001	33144	353619
<b>Poľovné revíry spolu</b>	Štátu (v správe št. lesov)	1155	33130	91	424	34800	409105
	Štátu (v správe SPF)	31446	1725	2202	1913	37286	212633
	VLM SR	753	23870	219	199	25041	1948
	Mesta a obce	2311	7980	93	173	10557	116619
	Cirkvi	889	335	2	11	1237	10503
	Komposesorátu a urbariátu	778	3762	7	28	4575	52429
	Súkromných vlastníkov	25372	1848	52	225	27497	119986
	Poľnohospodárskeho družstva	18502	0	793	306	19601	112262
	Iné vlastníctvo	5305	535	1655	3567	11062	40586
	Spolu	86511	73185	5114	6846	171656	1076071

**1.2 Poľovná plocha a nájomné podľa vlastníctva, počet členov a revírov**

Typ revíru	Vlastník	Poľnohosp. pôda [ha]	Lesná pôda [ha]	Vodná plocha [ha]	Iné pozemky [ha]	Výmera spolu [ha]	Nájom [Sk]
<b>Kraj: TRNAVA</b>							
<b>Režijné revíry Lesov SR</b>	Štátu (v správe št. lesov)	0	5202	75	8	5285	0
	Štátu (v správe SPF)	122	189	0	7	318	1922
	Mesta a obce	0	0	0	0	0	190
	Komposesorátu a urbariátu	0	75	0	0	75	902
	Súkromných vlastníkov	505	83	0	0	588	1810
	Iné vlastníctvo	22	117	2	12	153	0
	Spolu	649	5666	77	27	6419	4824
<b>Režijné revíry nešt. subj.</b>	Štátu (v správe št. lesov)	0	371	0	0	371	7365
	Štátu (v správe SPF)	129	274	6	23	432	9452
	Komposesorátu a urbariátu	0	100	0	0	100	787
	Súkromných vlastníkov	179	1265	2	4	1450	0
	Poľnohospodárskeho družstva	1179	0	0	6	1185	0
	Spolu	1487	2010	8	33	3538	17604
	<b>Prenajaté revíry SPZ</b>	Štátu (v správe št. lesov)	2265	17865	178	76	20384
	Štátu (v správe SPF)	91663	5038	10043	5750	112494	735763
	VLM SR	19	0	0	0	19	162
	Mesta a obce	16193	2038	111	332	18674	146126
	Cirkvi	4047	8	6	115	4176	24749
	Komposesorátu a urbariátu	3353	6105	592	704	10754	292101
	Súkromných vlastníkov	83610	5452	743	1829	91634	479354
	Poľnohospodárskeho družstva	33429	857	19	519	34824	219466
	Iné vlastníctvo	13435	867	279	480	15061	81408
	Spolu	248014	38230	11971	9805	308020	2149677
<b>Ostatné prenanaté revíry</b>	Štátu (v správe št. lesov)	5	15632	166	98	15901	304264
	Štátu (v správe SPF)	12312	2165	517	1138	16132	154939

**Kraj: TRNAVA**

Mesta a obce	564	6	0	37	607	5124
Cirkvi	665	23	0	0	688	5792
Komposesorátu a urbariátu	295	1793	50	40	2178	29844
Súkromných vlastníkov	7572	971	5	128	8676	49830
Poľnohospodárskeho družstva	1775	117	0	15	1907	16958
Iné vlastníctvo	2903	617	1056	208	4784	36654
Spolu	26091	21324	1794	1664	50873	603405
<b>Poľovné revíry spolu</b>						
Štátu (v správe št. lesov)	2270	39070	419	182	41941	482177
Štátu (v správe SPF)	104226	7666	10566	6918	129376	902076
VLM SR	19	0	0	0	19	162
Mesta a obce	16757	2044	111	369	19281	151440
Cirkvi	4712	31	6	115	4864	30541
Komposesorátu a urbariátu	3648	8073	642	744	13107	323634
Súkromných vlastníkov	91866	7771	750	1961	102348	530994
Poľnohospodárskeho družstva	36383	974	19	540	37916	236424
Iné vlastníctvo	16360	1601	1337	700	19998	118062
Spolu	276241	67230	13850	11529	368850	2775510

**1.2 Poľovná plocha a nájomné podľa vlastníctva, počet členov a revírov**

Typ revíru	Vlastník	Poľnohosp. pôda [ha]	Lesná pôda [ha]	Vodná plocha [ha]	Iné pozemky [ha]	Výmera spolu [ha]	Nájom [Sk]
<b>Kraj: TRENČÍN</b>							
<b>Režijné revíry Lesov SR</b>	Štátu (v správe št. lesov)	91	24257	19	27	24394	0
	Štátu (v správe SPF)	6245	197	3	2	6447	23098
	Mesta a obce	102	1096	0	0	1198	12293
	Cirkvi	145	482	0	0	627	7474
	Komposesorátu a urbariátu	66	1907	0	0	1973	8048
	Súkromných vlastníkov	161	217	0	0	378	1485
	Poľnohospodárskeho družstva	1639	0	0	0	1639	5958
	Iné vlastníctvo	59	203	0	1	263	2858
	Spolu	8508	28359	22	30	36919	61214
<b>Režijné revíry nešt. subj.</b>	Štátu (v správe št. lesov)	10	3353	0	0	3363	29091
	Štátu (v správe SPF)	3278	532	2	508	4320	25484
	Mesta a obce	210	1640	71	64	1985	80281
	Cirkvi	30	3298	0	0	3328	13230
	Komposesorátu a urbariátu	591	1983	0	13	2587	24322
	Súkromných vlastníkov	1470	2011	7	80	3568	23088
	Poľnohospodárskeho družstva	937	217	0	0	1154	903
	Iné vlastníctvo	579	3699	100	128	4506	0
	Spolu	7105	16733	180	793	24811	196399
<b>Prenajaté revíry SPZ</b>	Štátu (v správe št. lesov)	21	39129	253	60	39463	543200

**Kraj: TRENČÍN**

	Štátu (v správe SPF)	60178	15089	451	1705	77423	576320
	VLM SR	0	0	38	0	38	273
	Mesta a obce	11001	17070	352	1482	29905	222546
	Cirkvi	639	1819	0	47	2505	32530
	Komposesorátu a urbariátu	7012	42177	108	599	49896	615872
	Súkromných vlastníkov	17029	20972	62	1568	39631	349293
	Poľnohospodárskeho družstva	32813	585	0	120	33518	196996
	Iné vlastníctvo	8213	5192	1522	1897	16824	129602
	Spolu	136906	142033	2786	7478	289203	2666632
<b>Ostatné prenajaté revíry</b>	Štátu (v správe št. lesov)	164	9916	0	100	10180	154827
	Štátu (v správe SPF)	10370	1152	89	813	12424	100505
	Mesta a obce	1485	679	0	1	2165	16205
	Cirkvi	112	2084	0	38	2234	30183
	Komposesorátu a urbariátu	872	7336	0	351	8559	123895
	Súkromných vlastníkov	1382	7190	0	374	8946	101910
	Poľnohospodárskeho družstva	3802	0	0	120	3922	24710
	Iné vlastníctvo	3194	2509	161	344	6208	48024
	Spolu	21381	30866	250	2141	54638	600259
<b>Poľovné revíry spolu</b>	Štátu (v správe št. lesov)	286	76655	272	187	77400	727118
	Štátu (v správe SPF)	80071	16970	545	3028	100614	725407
	VLM SR	0	0	38	0	38	273
	Mesta a obce	12798	20485	423	1547	35253	331325
	Cirkvi	926	7683	0	85	8694	83417
	Komposesorátu a urbariátu	8541	53403	108	963	63015	772137
	Súkromných vlastníkov	20042	30390	69	2022	52523	475776
	Poľnohospodárskeho družstva	39191	802	0	240	40233	228567
	Iné vlastníctvo	12045	11603	1783	2370	27801	180484
	Spolu	173900	217991	3238	10442	405571	3524504

**1.2 Poľovná plocha a nájomné podľa vlastníctva, počet členov a revírov**

Typ revíru	Vlastník	Poľnohosp. pôda [ha]	Lesná pôda [ha]	Vodná plocha [ha]	Iné pozemky [ha]	Výmera spolu [ha]	Nájom [Sk]
------------	----------	-------------------------	--------------------	----------------------	---------------------	----------------------	------------

**Kraj: NITRA**

<b>Rezijné revíry Lesov SR</b>	Štátu (v správe št. lesov)	656	29974	101	109	30840	0
	Štátu (v správe SPF)	2953	884	161	350	4348	20879
	Mesta a obce	58	0	0	0	58	2481
	Cirkvi	48	0	0	0	48	0
	Komposesorátu a urbariátu	7	1429	0	0	1436	3984
	Súkromných vlastníkov	1235	615	75	12	1937	668
	Poľnohospodárskeho družstva	1846	110	0	0	1956	7486
	Iné vlastníctvo	334	5338	150	0	5822	974

**Kraj: NITRA**

	Spolu	7137	38350	487	471	46445	36472
<b>Režijné revíry ost. štát. org.</b>	Štátu (v správe SPF)	758	0	102	0	860	3487
	Mesta a obce	0	0	6	0	6	45
	Komposesorátu a urbáriátu	13	139	0	0	152	1155
	Súkromných vlastníkov	178	0	0	0	178	912
	Poľnohospodárskeho družstva	84	0	0	0	84	640
	Spolu	1033	139	108	0	1280	6239
<b>Režijné revíry nešt. subj.</b>	Štátu (v správe št. lesov)	0	9	0	0	9	172
	Štátu (v správe SPF)	25	126	140	0	291	300
	Cirkvi	14	1251	2	0	1267	15204
	Komposesorátu a urbáriátu	197	70	8	0	275	2068
	Súkromných vlastníkov	231	1631	1	4	1867	758
	Poľnohospodárskeho družstva	5198	0	0	128	5326	527
<b>Prenajaté revíry SPZ</b>	Spolu	5665	3087	151	132	9035	19029
	Štátu (v správe št. lesov)	0	26865	318	0	27183	425224
	Štátu (v správe SPF)	101513	1903	2261	2502	108179	700460
	VLM SR	0	0	69	40	109	344
	Mesta a obce	45743	2352	356	2714	51165	406303
	Cirkvi	14251	1850	3	200	16304	202358
	Komposesorátu a urbáriátu	2589	10238	33	194	13054	111662
	Súkromných vlastníkov	99524	2717	416	4011	106668	479987
Poľnohospodárskeho družstva	93320	234	32	511	94097	528901	
<b>Ostatné prenajaté revíry</b>	Iné vlastníctvo	12607	869	3619	693	17788	62963
	Spolu	369547	47028	7107	10865	434547	2918202
	Štátu (v správe št. lesov)	38	5579	34	12	5663	68655
	Štátu (v správe SPF)	17698	743	113	1029	19583	121868
	Mesta a obce	5351	896	18	518	6783	57470
	Cirkvi	11833	3092	82	1000	16007	71851
	Komposesorátu a urbáriátu	185	2124	0	0	2309	32216
	Súkromných vlastníkov	17060	1783	60	792	19695	117194
Poľnohospodárskeho družstva	3590	44	71	98	3803	18059	
<b>Poľovné revíry spolu</b>	Iné vlastníctvo	2382	1586	1203	192	5363	6941
	Spolu	58137	15847	1581	3641	79206	494254
	Štátu (v správe št. lesov)	694	62427	453	121	63695	494051
	Štátu (v správe SPF)	122947	3656	2777	3881	133261	846994
	VLM SR	0	0	69	40	109	344
	Mesta a obce	51152	3248	380	3232	58012	466299
	Cirkvi	26146	6193	87	1200	33626	289413
	Komposesorátu a urbáriátu	2991	14000	41	194	17226	151085
	Súkromných vlastníkov	118228	6746	552	4819	130345	599519
	Poľnohospodárskeho družstva	104038	388	103	737	105266	555613
Iné vlastníctvo	15323	7793	4972	885	28973	70878	
Spolu	441519	104451	9434	15109	570513	3474196	



## 1.2 Poľovná plocha a nájomné podľa vlastníctva, počet členov a revírov

Typ revíru	Vlastník	Poľnohosp. pôda [ha]	Lesná pôda [ha]	Vodná plocha [ha]	Iné pozemky [ha]	Výmera spolu [ha]	Nájom [Sk]	
<b>Kraj: ŽILINA</b>								
<b>Režijné revíry Lesov SR</b>	Štátu (v správe št. lesov)	464	73582	81	623	74750	63204	
	Štátu (v správe SPF)	5845	2223	0	0	8068	50957	
	Cirkvi	0	21	0	0	21	235	
	Komposesorátu a urbariátu	716	2680	0	6	3402	27793	
	Súkromných vlastníkov	12	211	0	0	223	3207	
	Poľnohospodárskeho družstva	386	0	0	0	386	1612	
	Iné vlastníctvo	372	292	3084	77	3825	18278	
	Spolu	7795	79009	3165	706	90675	165286	
	<b>Režijné revíry ost. štát. org.</b>	Štátu (v správe št. lesov)	0	7430	9	0	7439	0
Štátu (v správe SPF)		24	0	2	0	26	96	
VLM SR		81	2335	0	0	2416	0	
Komposesorátu a urbariátu		0	311	0	0	311	2488	
Súkromných vlastníkov		9	0	0	0	9	0	
Poľnohospodárskeho družstva		179	0	0	0	179	0	
Spolu		293	10076	11	0	10380	2584	
<b>Režijné revíry nešt. subj.</b>		Štátu (v správe št. lesov)	0	274	0	0	274	3081
		Štátu (v správe SPF)	4303	1552	16	0	5871	56796
	Mesta a obce	1023	9173	3	0	10199	97020	
	Cirkvi	0	1	0	0	1	16	
	Komposesorátu a urbariátu	2797	12425	0	0	15222	28751	
	Súkromných vlastníkov	470	7168	0	0	7638	11997	
	Poľnohospodárskeho družstva	2798	0	0	0	2798	0	
	Spolu	11391	30593	19	0	42003	197661	
	<b>Prenajaté revíry SPZ</b>	Štátu (v správe št. lesov)	2647	30797	187	0	33631	421615
Štátu (v správe SPF)		108613	51025	161	1227	161026	1250045	
VLM SR		0	32	0	0	32	390	
Mesta a obce		6222	7644	19	73	13958	166241	
Cirkvi		302	974	45	0	1321	14750	
Komposesorátu a urbariátu		18801	102853	8	122	121784	1453372	
Súkromných vlastníkov		20704	30661	16	359	51740	490741	
Poľnohospodárskeho družstva		56403	646	82	367	57498	282922	
Iné vlastníctvo		3004	4558	461	72	8095	126086	
Spolu	216696	229190	979	2220	449085	4206162		
<b>Ostatné prenajaté revíry</b>	Štátu (v správe št. lesov)	70	12195	203	0	12468	349862	
	Štátu (v správe SPF)	12602	5433	0	0	18035	152404	
	Mesta a obce	16	141	0	0	157	1806	
	Cirkvi	186	4514	0	0	4700	64278	
	Komposesorátu a urbariátu	1272	14391	0	0	15663	279519	

**Kraj: ŽILINA**

	Súkromných vlastníkov	1759	4379	0	0	6138	52274
	Poľnohospodárskeho družstva	3369	88	0	0	3457	31542
	Iné vlastníctvo	0	0	180	0	180	1260
	Spolu	19274	41141	383	0	60798	932945
<b>Poľovné revíry spolu</b>	Štátu (v správe št. lesov)	3181	124278	480	623	128562	837762
	Štátu (v správe SPF)	131387	60233	179	1227	193026	1510298
	VLM SR	81	2367	0	0	2448	390
	Mesta a obce	7261	16958	22	73	24314	265067
	Cirkvi	488	5510	45	0	6043	79279
	Komposesorátu a urbáriátu	23586	132660	8	128	156382	1791923
	Súkromných vlastníkov	22954	42419	16	359	65748	558219
	Poľnohospodárskeho družstva	63135	734	82	367	64318	316076
	Iné vlastníctvo	3376	4850	3725	149	12100	145624
	Spolu	255449	390009	4557	2926	652941	5504638

**1.2 Poľovná plocha a nájmné podľa vlastníctva, počet členov a revírov**

Typ revíru	Vlastník	Poľnohosp. pôda [ha]	Lesná pôda [ha]	Vodná plocha [ha]	Iné pozemky [ha]	Výmera spolu [ha]	Nájom [Sk]
------------	----------	----------------------	-----------------	-------------------	------------------	-------------------	------------

**Kraj: BANSKÁ BYSTRICA**

<b>Režijné revíry Lesov SR</b>	Štátu (v správe št. lesov)	19	134719	16	18	134772	69946
	Štátu (v správe SPF)	29252	2448	16	0	31716	220569
	Mesta a obce	1516	1731	4	0	3251	30335
	Cirkvi	40	393	0	0	433	6375
	Komposesorátu a urbáriátu	1610	4964	0	1	6575	75074
	Súkromných vlastníkov	2414	2114	0	0	4528	39581
	Poľnohospodárskeho družstva	6011	191	0	8	6210	31096
	Iné vlastníctvo	1	25	97	0	123	632
	Spolu	40863	146585	133	27	187608	473608
<b>Režijné revíry ost. štát. org.</b>	Štátu (v správe št. lesov)	39	6052	1	0	6092	59781
	Štátu (v správe SPF)	1160	0	20	21	1201	9334
	VLM SR	1087	6274	0	775	8136	0
	Mesta a obce	0	241	0	0	241	2657
	Cirkvi	42	49	0	0	91	888
	Komposesorátu a urbáriátu	175	882	0	0	1057	12363
	Súkromných vlastníkov	654	103	0	0	757	4354
	Poľnohospodárskeho družstva	139	0	0	109	248	1268
	Iné vlastníctvo	263	27	6	7134	7430	1929
	Spolu	3559	13628	27	8039	25253	92574
<b>Režijné revíry nešt. subj.</b>	Štátu (v správe št. lesov)	0	2552	24	0	2576	21861
	Štátu (v správe SPF)	6043	230	3	0	6276	32852
	Mesta a obce	2611	20205	2	522	23340	237449
	Cirkvi	196	2169	0	0	2365	1678

**Kraj: BANSKÁ BYSTRICA**

	Komposesorátu a urbariátu	294	1573	0	0	1867	21084
	Súkromných vlastníkov	2303	342	0	100	2745	128308
	Poľnohospodárskeho družstva	5652	45	0	0	5697	26922
	Iné vlastníctvo	37	118	125	68	348	1875
	Spolu	17136	27234	154	690	45214	472029
<b>Prenajaté revíry SPZ</b>	Štátu (v správe št. lesov)	896	84577	79	5	85557	948660
	Štátu (v správe SPF)	91587	22990	271	11	114859	766099
	VLM SR	0	0	26	0	26	321
	Mesta a obce	20999	31146	30	379	52554	477666
	Cirkvi	1771	2631	0	0	4402	37276
	Komposesorátu a urbariátu	17141	42666	0	320	60127	526910
	Súkromných vlastníkov	43854	13104	0	0	56958	461616
	Poľnohospodárskeho družstva	74757	875	3	25	75660	432166
	Iné vlastníctvo	12440	3712	1000	1205	18357	100792
	Spolu	263445	201701	1409	1945	468500	3751506
<b>Ostatné prenaté revíry</b>	Štátu (v správe št. lesov)	156	27822	15	0	27993	285456
	Štátu (v správe SPF)	30548	6203	65	52	36868	260847
	VLM SR	0	0	52	0	52	0
	Mesta a obce	1785	5677	0	0	7462	81530
	Cirkvi	1074	1730	0	0	2804	37708
	Komposesorátu a urbariátu	4271	11428	0	4	15703	182604
	Súkromných vlastníkov	17918	11292	1	0	29211	249734
	Poľnohospodárskeho družstva	17308	201	31	0	17540	118822
	Iné vlastníctvo	366	153	533	8	1060	3205
	Spolu	73426	64506	697	64	138693	1219906
<b>Poľovné revíry spolu</b>	Štátu (v správe št. lesov)	1110	255722	135	23	256990	1385704
	Štátu (v správe SPF)	158590	31871	375	84	190920	1289701
	VLM SR	1087	6274	78	775	8214	321
	Mesta a obce	26911	59000	36	901	86848	829637
	Cirkvi	3123	6972	0	0	10095	83925
	Komposesorátu a urbariátu	23491	61513	0	325	85329	818035
	Súkromných vlastníkov	67143	26955	1	100	94199	883593
	Poľnohospodárskeho družstva	103867	1312	34	142	105355	610274
	Iné vlastníctvo	13107	4035	1761	8415	27318	108433
	Spolu	398429	453654	2420	10765	865268	6009623

## 1.2 Poľovná plocha a nájomné podľa vlastníctva, počet členov a revírov

Typ revíru	Vlastník	Poľnohosp. pôda [ha]	Lesná pôda [ha]	Vodná plocha [ha]	Iné pozemky [ha]	Výmera spolu [ha]	Nájom [Sk]
<b>Kraj: PREŠOV</b>							
<b>Režijné revíry Lesov SR</b>	Štátu (v správe št. lesov)	216	38193	21	211	38641	37932
	Štátu (v správe SPF)	3277	1518	81	135	5011	39897
	Mesta a obce	562	200	0	0	762	7209
	Cirkvi	0	71	0	0	71	882
	Komposesorátu a urbariátu	546	4119	0	0	4665	54130
	Súkromných vlastníkov	232	2333	0	7	2572	26756
	Poľnohospodárskeho družstva	2951	0	0	74	3025	19335
	Iné vlastníctvo	125	0	147	158	430	1470
	Spolu	7909	46434	249	585	55177	187611
<b>Režijné revíry ost. štát. org.</b>	Štátu (v správe št. lesov)	273	40841	357	0	41471	3694
	Štátu (v správe SPF)	6185	445	0	107	6737	27090
	VLM SR	803	34189	45	1242	36279	0
	Mesta a obce	975	7068	0	4	8047	18592
	Cirkvi	60	271	0	7	338	3779
	Komposesorátu a urbariátu	213	3889	0	93	4195	17684
	Súkromných vlastníkov	37	1036	0	3	1076	2352
	Poľnohospodárskeho družstva	65	772	0	91	928	5547
	Iné vlastníctvo	0	0	5	0	5	0
Spolu	8611	88511	407	1547	99076	78738	
<b>Režijné revíry nešt. subj.</b>	Štátu (v správe št. lesov)	12	2033	0	0	2045	22699
	Štátu (v správe SPF)	452	176	0	30	658	5468
	Mesta a obce	94	5757	0	0	5851	62574
	Cirkvi	276	9453	0	125	9854	0
	Komposesorátu a urbariátu	38	1821	0	0	1859	23360
	Súkromných vlastníkov	712	5932	2	0	6646	22330
	Poľnohospodárskeho družstva	5022	0	0	105	5127	29724
	Iné vlastníctvo	0	103	10	0	113	1452
	Spolu	6606	25275	12	260	32153	167607
<b>Prenajaté revíry SPZ</b>	Štátu (v správe št. lesov)	801	64434	35	197	65467	637341
	Štátu (v správe SPF)	113391	14200	1279	1815	130299	638944
	VLM SR	0	2653	0	0	2653	16200
	Mesta a obce	31200	24617	199	711	56727	392143
	Cirkvi	2472	5231	0	12	7715	55399
	Komposesorátu a urbariátu	14604	93812	16	566	108998	958494
	Súkromných vlastníkov	59875	25746	166	304	86091	506346
	Poľnohospodárskeho družstva	98169	108	149	904	99330	444593
	Iné vlastníctvo	10383	5985	2101	2552	21021	112434
Spolu	330895	236400	3945	7061	578301	3761894	
<b>Ostatné prenaté revíry</b>	Štátu (v správe št. lesov)	64	10859	15	0	10938	116532
	Štátu (v správe SPF)	6741	827	36	139	7743	44036

**Kraj: PREŠOV**

	Mesta a obce	285	122	0	0	407	3034
	Cirkvi	100	114	0	0	214	2024
	Komposesorátu a urbariátu	2699	12213	0	36	14948	117042
	Súkromných vlastníkov	6888	5041	0	52	11981	92142
	Poľnohospodárskeho družstva	15552	0	34	80	15666	69038
	Iné vlastníctvo	208	80	621	117	1026	834
	Spolu	32537	29256	706	424	62923	444682
<b>Poľovné revíry spolu</b>	Štátu (v správe št. lesov)	1366	156360	428	408	158562	818198
	Štátu (v správe SPF)	130046	17166	1396	2226	150448	755435
	VLM SR	803	36842	45	1242	38932	16200
	Mesta a obce	33116	37764	199	715	71794	483552
	Cirkvi	2908	15140	0	144	18192	62084
	Komposesorátu a urbariátu	18100	115854	16	695	134665	1170710
	Súkromných vlastníkov	67744	40088	168	366	108366	649926
	Poľnohospodárskeho družstva	121759	880	183	1254	124076	568237
	Iné vlastníctvo	10716	6168	2884	2827	22595	116190
	Spolu	386558	425876	5319	9877	827630	4640532

**1.2 Poľovná plocha a nájomné podľa vlastníctva, počet členov a revírov**

Typ revíru	Vlastník	Poľnohosp. pôda [ha]	Lesná pôda [ha]	Vodná plocha [ha]	Iné pozemky [ha]	Výmera spolu [ha]	Nájom [Sk]
<b>Kraj: KOŠICE</b>							
<b>Režijné revíry Lesov SR</b>	Štátu (v správe št. lesov)	263	66921	42	235	67461	20993
	Štátu (v správe SPF)	4157	550	50	340	5097	30356
	Mesta a obce	901	959	14	194	2068	18552
	Cirkvi	20	241	0	0	261	2549
	Komposesorátu a urbariátu	571	4837	1	21	5430	70424
	Súkromných vlastníkov	1378	1316	0	18	2712	20337
	Poľnohospodárskeho družstva	723	2	0	0	725	2860
	Iné vlastníctvo	431	547	76	18	1072	7956
	Spolu	8444	75373	183	826	84826	174027
<b>Režijné revíry ost. štát. org.</b>	Štátu (v správe št. lesov)	0	1823	0	0	1823	26139
	Štátu (v správe SPF)	7	0	0	0	7	21
	Mesta a obce	48	9	0	0	57	252
	Komposesorátu a urbariátu	21	865	0	0	886	13031
	Súkromných vlastníkov	0	34	0	0	34	474
	Spolu	76	2731	0	0	2807	39917
<b>Režijné revíry nešt. subj.</b>	Štátu (v správe št. lesov)	0	490	0	14	504	2413
	Štátu (v správe SPF)	1575	111	56	57	1799	11424
	Mesta a obce	1605	18922	27	26	20580	36443
	Cirkvi	75	4586	1	0	4662	628
	Komposesorátu a urbariátu	13	431	0	0	444	6264

**Kraj: KOŠICE**

	Súkromných vlastníkov	1146	5993	86	66	7291	3095
	Poľnohospodárskeho družstva	509	0	0	21	530	2108
	Iné vlastníctvo	321	464	95	9	889	2882
	Spolu	5244	30997	265	193	36699	65257
<b>Prenajaté revíry SPZ</b>	Štátu (v správe št. lesov)	1865	27559	160	22	29606	301843
	Štátu (v správe SPF)	89094	4660	1867	2938	98559	624554
	VLM SR	1291	442	0	179	1912	8531
	Mesta a obce	13387	34049	1218	1022	49676	437344
	Cirkvi	2831	5942	18	9	8800	91080
	Komposesorátu a urbáriátu	10509	35147	39	664	46359	438017
	Súkromných vlastníkov	49843	7302	578	915	58638	378025
	Poľnohospodárskeho družstva	80811	976	519	1821	84127	435104
	Iné vlastníctvo	16734	2904	1468	739	21845	122942
	Spolu	266365	118981	5867	8309	399522	2837440
<b>Ostatné preajaté revíry</b>	Štátu (v správe št. lesov)	0	7121	80	26	7227	53258
	Štátu (v správe SPF)	11580	1405	80	277	13342	63925
	Mesta a obce	7586	11061	99	339	19085	155363
	Cirkvi	881	4319	20	5	5225	51110
	Komposesorátu a urbáriátu	2498	6064	100	457	9119	77236
	Súkromných vlastníkov	7649	4355	270	238	12512	88453
	Poľnohospodárskeho družstva	4291	49	0	2	4342	11802
	Iné vlastníctvo	1022	497	241	141	1901	12692
	Spolu	35507	34871	890	1485	72753	513839
<b>Poľovné revíry spolu</b>	Štátu (v správe št. lesov)	2128	103914	282	297	106621	404646
	Štátu (v správe SPF)	106413	6726	2053	3612	118804	730280
	VLM SR	1291	442	0	179	1912	8531
	Mesta a obce	23527	65000	1358	1581	91466	647954
	Cirkvi	3807	15088	39	14	18948	145367
	Komposesorátu a urbáriátu	13612	47344	140	1142	62238	604972
	Súkromných vlastníkov	60016	19000	934	1237	81187	490384
	Poľnohospodárskeho družstva	86334	1027	519	1844	89724	451874
	Iné vlastníctvo	18508	4412	1880	907	25707	146472
	Spolu	315636	262953	7205	10813	596607	3630480

**2. Výsledok hospodárenia užívateľa poľovného revíru**

Typ revíru	Druh operácie	Predaj diviny	Predaj diviny	Predaj živej	Poplatkový	Prijmy spolu	Iné príjmy	Výnosy	Pr.produk.
		cudzím	členom	zveri	odstrel	spolu		spolu	
		/Materiálové náklady	/ Osobné náklady	/ Finančné náklady				Náklady spolu	[Sk/ha]

**Kraj: BRATISLAVA**

<b>Režijné revíry Lesov SR</b>	Príjem	153400	3562	0	1865042	2022004	0	2022004	515
	Výdaj	1426091	567597	9200	0	0	0	2002888	0

**Kraj: BRATISLAVA**

	Výsledok hospodárenia	0	0	0	0	0	0	19116	0
<b>Režijné revíry ost. štát. org.</b>	Prijem	785612	123899	123453	3045979	4078943	222549	4301492	145
	Výdaj	2914086	1548836	185448	0	0	0	4648370	0
	Výsledok hospodárenia	0	0	0	0	0	0	-346878	0
<b>Režijné revíry nešt. subj.</b>	Prijem	0	0	0	574400	574400	0	574400	118
	Výdaj	25000	0	0	0	0	0	25000	0
	Výsledok hospodárenia	0	0	0	0	0	0	549400	0
<b>Prenajaté revíry SPZ</b>	Prijem	383753	547035	490600	162510	1583898	4043297	5627195	16
	Výdaj	2777896	68293	2714632	0	0	0	5560821	0
	Výsledok hospodárenia	0	0	0	0	0	0	66374	0
<b>Ostatné prenajaté revíry</b>	Prijem	193110	173300	0	128053	494463	1587064	2081527	15
	Výdaj	879609	127015	698946	0	0	0	1705570	0
	Výsledok hospodárenia	0	0	0	0	0	0	375957	0
<b>Poľovné revíry spolu</b>	Prijem	1515875	847796	614053	5775984	8753708	5852910	14606618	51
	Výdaj	8022682	2311741	3608226	0	0	0	13942649	0
	Výsledok hospodárenia	0	0	0	0	0	0	663969	0

**2. Výsledok hospodárenia užívateľa poľovného revíru**

Typ revíru	Druh operácie	Predaj diviny	Predaj diviny	Predaj živej	Poplatkový	Prijmy spolu	Iné príjmy	Výnosy	Pr.produk.
		cudzím	členom	zveri					
		/Materiálové	/ Osobné	/ Finančné				Náklady	[Sk/ha]
		náklady	náklady	náklady				spolu	

**Kraj: TRNAVA**

<b>Režijné revíry Lesov SR</b>	Prijem	18935	74099	0	550321	643355	0	643355	100
	Výdaj	232697	66692	35567	0	0	0	334956	0
	Výsledok hospodárenia	0	0	0	0	0	0	308399	0
<b>Režijné revíry nešt. subj.</b>	Prijem	81000	131222	128961	1361444	1702627	0	1702627	481
	Výdaj	2071264	1800000	72000	0	0	0	3943264	0
	Výsledok hospodárenia	0	0	0	0	0	0	-2240637	0
<b>Prenajaté revíry SPZ</b>	Prijem	1100604	835661	8526750	1817524	12280539	7456893	19737432	40
	Výdaj	9368771	330337	9221740	0	0	0	18920848	0
	Výsledok hospodárenia	0	0	0	0	0	0	816584	0
<b>Ostatné prenajaté revíry</b>	Prijem	915630	196036	466200	706885	2284751	558286	2843037	45
	Výdaj	1777952	9000	1333856	0	0	0	3120808	0
	Výsledok hospodárenia	0	0	0	0	0	0	-277771	0
<b>Poľovné revíry spolu</b>	Prijem	2116169	1237018	9121911	4436174	16911272	8015179	24926451	46
	Výdaj	13450684	2206029	10663163	0	0	0	26319876	0
	Výsledok hospodárenia	0	0	0	0	0	0	-1393425	0

**2. Výsledok hospodárenia užívateľa poľovného revíru**

Typ revíru	Druh operácie	Predaj diviny	Predaj diviny	Predaj živej	Poplatkový	Prijmy spolu	Iné príjmy	Výnosy	Pr.produk.
		cudzím	členom	zveri					
		/Materiálové	/ Osobné	/ Finančné				Náklady	[Sk/ha]
		náklady	náklady	náklady				spolu	

**Kraj: TRENČÍN**

<b>Režijné revíry Lesov SR</b>	Prijem	1475270	415920	133000	4300629	6324819	845140	7169959	171
--------------------------------	--------	---------	--------	--------	---------	---------	--------	---------	-----

**Kraj: TRENČÍN**

	Výdaj	2060312	1998601	2099848	0	0	0	6158761	0
	Výsledok hospodárenia	0	0	0	0	0	0	1011198	0
<b>Režijné revíry nešt. subj.</b>	Prijem	298125	375250	0	122011	795386	121305	916691	32
	Výdaj	1281147	120000	435718	0	0	0	1836865	0
	Výsledok hospodárenia	0	0	0	0	0	0	-920174	0
<b>Prenajaté revíry SPZ</b>	Prijem	4260140	3218270	145500	1126088	8749998	3829851	12579849	30
	Výdaj	4556628	335483	7521332	0	0	0	12413443	0
	Výsledok hospodárenia	0	0	0	0	0	0	166406	0
<b>Ostatné prenajaté revíry</b>	Prijem	1036225	1044280	300000	637134	3017639	477419	3495058	55
	Výdaj	2661609	829240	1575420	0	0	0	5066269	0
	Výsledok hospodárenia	0	0	0	0	0	0	-1571211	0
<b>Poľovné revíry spolu</b>	Prijem	7069760	5053720	578500	6185862	18887842	5273715	24161557	47
	Výdaj	10559696	3283324	11632318	0	0	0	25475338	0
	Výsledok hospodárenia	0	0	0	0	0	0	-1313781	0

**2. Výsledok hospodárenia užívateľa poľovného revíru**

Typ revíru	Druh operácie	Predaj diviny	Predaj diviny	Predaj živej	Poplatkový	Prijmy spolu	Iné prijmy	Výnosy	Pr.produk.
		cudzím	členom	zveri				odstrel	
		/Materiálové	/ Osobné	/ Finančné				Náklady	[Sk/ha]
		náklady	náklady	náklady				spolu	

**Kraj: NITRA**

<b>Režijné revíry Lesov SR</b>	Prijem	1066751	94744	3034375	25848936	30044806	5500570	35545376	647
	Výdaj	21542018	6952286	14963701	0	0	0	43458005	0
	Výsledok hospodárenia	0	0	0	0	0	0	-7912629	0
<b>Režijné revíry nešt. subj.</b>	Prijem	67550	32750	0	40000	140300	0	140300	16
	Výdaj	166350	9000	72262	0	0	0	247612	0
	Výsledok hospodárenia	0	0	0	0	0	0	-107312	0
<b>Prenajaté revíry SPZ</b>	Prijem	1419580	1239868	6824229	2105790	11589467	7178494	18767961	27
	Výdaj	8414785	563273	7205350	0	0	0	16183408	0
	Výsledok hospodárenia	0	0	0	0	0	0	2584553	0
<b>Ostatné prenajaté revíry</b>	Prijem	88486	101300	9269800	2759159	12218745	684761	12903506	154
	Výdaj	6560485	4336473	2524919	0	0	0	13421877	0
	Výsledok hospodárenia	0	0	0	0	0	0	-518371	0
<b>Poľovné revíry spolu</b>	Prijem	2642367	1468662	19128404	30753885	53993318	13363825	67357143	95
	Výdaj	36683638	11861032	24766232	0	0	0	73310902	0
	Výsledok hospodárenia	0	0	0	0	0	0	-5953759	0

**2. Výsledok hospodárenia užívateľa poľovného revíru**

Typ revíru	Druh operácie	Predaj diviny	Predaj diviny	Predaj živej	Poplatkový	Prijmy spolu	Iné prijmy	Výnosy	Pr.produk.
		cudzím	členom	zveri				odstrel	
		/Materiálové	/ Osobné	/ Finančné				Náklady	[Sk/ha]
		náklady	náklady	náklady				spolu	

**Kraj: ŽILINA**

<b>Režijné revíry Lesov SR</b>	Prijem	242084	678529	0	2498963	3419576	166119	3585695	38
	Výdaj	1314165	162737	765585	0	0	0	2242487	0



**Kraj: ŽILINA**

	Výsledok hospodárenia	0	0	0	0	0	0	1343208	0
<b>Režijné revíry ost. štát. org.</b>	Prijem	124812	24181	54000	165739	368732	0	368732	36
	Výdaj	422546	492258	1585060	0	0	0	2499864	0
	Výsledok hospodárenia	0	0	0	0	0	0	-2131132	0
<b>Režijné revíry nešt. subj.</b>	Prijem	174690	336228	0	963820	1474738	216699	1691437	35
	Výdaj	1082388	496367	456868	0	0	0	2035623	0
	Výsledok hospodárenia	0	0	0	0	0	0	-344186	0
<b>Prenajaté revíry SPZ</b>	Prijem	1027821	1931691	0	1049025	4008537	4420430	8428967	9
	Výdaj	4208073	218843	6892897	0	0	0	11319813	0
	Výsledok hospodárenia	0	0	0	0	0	0	-2890846	0
<b>Ostatné prenajaté revíry</b>	Prijem	192500	353150	0	428000	973650	284684	1258334	16
	Výdaj	798810	92900	1343110	0	0	0	2234820	0
	Výsledok hospodárenia	0	0	0	0	0	0	-976486	0
<b>Poľovné revíry spolu</b>	Prijem	1761907	3323779	54000	5105547	10245233	5087932	15333165	16
	Výdaj	7825982	1463105	11043520	0	0	0	20332607	0
	Výsledok hospodárenia	0	0	0	0	0	0	-4999442	0

**2. Výsledok hospodárenia užívateľa poľovného revíru**

Typ revíru	Druh operácie	Predaj diviny	Predaj diviny	Predaj živej	Poplatkový	Prijmy spolu	Iné príjmy	Výnosy	Pr.produk.
		cudzím	členom	zveri					
		/Materiálové	/ Osobné	/ Finančné				Náklady	[Sk/ha]
		náklady	náklady	náklady				spolu	

**Kraj: BANSKÁ BYSTRICA**

<b>Režijné revíry Lesov SR</b>	Prijem	2569420	1453328	887942	22709579	27620269	1037808	28658077	147
	Výdaj	8521532	6436912	7160534	0	0	0	22118978	0
	Výsledok hospodárenia	0	0	0	0	0	0	6539099	0
<b>Režijné revíry ost. štát. org.</b>	Prijem	1108615	61000	0	2764039	3933654	201215	4134869	156
	Výdaj	4432439	3026553	3192058	0	0	0	10651050	0
	Výsledok hospodárenia	0	0	0	0	0	0	-6516181	0
<b>Režijné revíry nešt. subj.</b>	Prijem	829224	207076	70000	2213295	3319595	102438	3422033	73
	Výdaj	1019285	512420	1193649	0	0	0	2725354	0
	Výsledok hospodárenia	0	0	0	0	0	0	696679	0
<b>Prenajaté revíry SPZ</b>	Prijem	3632525	1189419	36573	6325528	11184045	3863399	15047444	24
	Výdaj	6643842	445356	8475232	0	0	0	15564430	0
	Výsledok hospodárenia	0	0	0	0	0	0	-516986	0
<b>Ostatné prenajaté revíry</b>	Prijem	580626	268732	0	1613662	2463020	2095059	4558079	18
	Výdaj	6952807	1065066	3476824	0	0	0	11494697	0
	Výsledok hospodárenia	0	0	0	0	0	0	-6936618	0
<b>Poľovné revíry spolu</b>	Prijem	8720410	3179555	994515	35626103	48520583	7299919	55820502	56
	Výdaj	27569905	11486307	23498297	0	0	0	62554509	0
	Výsledok hospodárenia	0	0	0	0	0	0	-6734007	0

## 2. Výsledok hospodárenia užívateľa poľovného revíru

Typ revíru	Druh operácie	Predaj diviny	Predaj diviny	Predaj živej	Poplatkový	Prijmy spolu	Iné príjmy	Výnosy	Pr.produk.
		cudzím	členom	zveri				odstrel	
		/Materiálové	/ Osobné	/ Finančné				Náklady	[Sk/ha]
		náklady	náklady	náklady				spolu	
<b>Kraj: PREŠOV</b>									
Režijné revíry Lesov SR	Prijem	166923	105964	0	1769958	2042845	372355	2415200	37
	Výdaj	1073687	181795	357673	0	0	0	1613155	0
	Výsledok hospodárenia	0	0	0	0	0	0	802045	0
Režijné revíry ost. štát. org.	Prijem	1386433	469515	359352	2791134	5006434	288237	5294671	51
	Výdaj	3294153	2967315	6865414	0	0	0	13126882	0
	Výsledok hospodárenia	0	0	0	0	0	0	-7832211	0
Režijné revíry nešt. subj.	Prijem	193910	175095	0	485281	854286	6201	860487	27
	Výdaj	740742	473113	130056	0	0	0	1343911	0
	Výsledok hospodárenia	0	0	0	0	0	0	-483424	0
Prenajaté revíry SPZ	Prijem	3833093	2163582	143500	1628567	7768742	4704977	12473719	13
	Výdaj	4888483	249182	6686638	0	0	0	11824303	0
	Výsledok hospodárenia	0	0	0	0	0	0	649416	0
Ostatné prenajaté revíry	Prijem	329019	191236	0	344002	864257	223761	1088018	14
	Výdaj	576278	512500	623939	0	0	0	1712717	0
	Výsledok hospodárenia	0	0	0	0	0	0	-624699	0
Poľovné revíry spolu	Prijem	5909378	3105392	502852	7018942	16536564	5595531	22132095	20
	Výdaj	10573343	4383905	14663720	0	0	0	29620968	0
	Výsledok hospodárenia	0	0	0	0	0	0	-7488873	0

## 2. Výsledok hospodárenia užívateľa poľovného revíru

Typ revíru	Druh operácie	Predaj diviny	Predaj diviny	Predaj živej	Poplatkový	Prijmy spolu	Iné príjmy	Výnosy	Pr.produk.
		cudzím	členom	zveri				odstrel	
		/Materiálové	/ Osobné	/ Finančné				Náklady	[Sk/ha]
		náklady	náklady	náklady				spolu	
<b>Kraj: KOŠICE</b>									
Režijné revíry Lesov SR	Prijem	798971	585068	306600	7784538	9475177	1391447	10866624	112
	Výdaj	3878092	1262537	3638895	0	0	0	8779524	0
	Výsledok hospodárenia	0	0	0	0	0	0	2087100	0
Režijné revíry ost. štát. org.	Prijem	117300	114891	321821	312736	866748	130542	997290	309
	Výdaj	464800	394450	41764	0	0	0	901014	0
	Výsledok hospodárenia	0	0	0	0	0	0	96276	0
Režijné revíry nešt. subj.	Prijem	106396	105290	0	753766	965452	59820	1025272	26
	Výdaj	639810	33265	363546	0	0	0	1036621	0
	Výsledok hospodárenia	0	0	0	0	0	0	-11349	0
Prenajaté revíry SPZ	Prijem	855681	1235686	4100	635609	2731076	4816842	7547918	7
	Výdaj	2828819	145878	4807631	0	0	0	7782328	0
	Výsledok hospodárenia	0	0	0	0	0	0	-234410	0
Ostatné prenajaté revíry	Prijem	402225	272935	0	881400	1556560	820379	2376939	21
	Výdaj	1526942	183750	1202144	0	0	0	2912836	0
	Výsledok hospodárenia	0	0	0	0	0	0	-535897	0
Poľovné revíry spolu	Prijem	2280573	2313870	632521	10368049	15595013	7219030	22814043	26

**Kraj: KOŠICE**

Výdaj	9338463	2019880	10053980	0	0	0	21412323	0
Výsledok hospodárenia	0	0	0	0	0	0	1401720	0

**3. Jelenia zver**

Typ revíru	Zver	JKS k 31.3.2007	Plán lovu	Úbytok zveri			Zazverovanie	
				Odstrel	Odchyt	Úhyn	Spolu	
<b>Kraj: BRATISLAVA</b>								
Režijné revíry Lesov SR	Jeleň	29	13	11	0	1	12	0
	Jelenica	35	21	15	0	0	15	0
	Jeliénča	16	17	18	0	0	18	0
	Spolu	80	51	44	0	1	45	0
Režijné revíry ost. štát. org.	Jeleň	136	42	26	0	5	31	0
	Jelenica	207	82	77	0	3	80	0
	Jeliénča	97	58	51	0	1	52	0
	Spolu	440	182	154	0	9	163	0
Režijné revíry nešt. subj.	Jeleň	3	3	1	0	0	1	0
	Jelenica	3	2	2	0	0	2	0
	Jeliénča	1	1	1	0	0	1	0
	Spolu	7	6	4	0	0	4	0
Prenajaté revíry SPZ	Jeleň	111	55	36	0	8	44	0
	Jelenica	111	56	49	0	1	50	0
	Jeliénča	63	34	29	0	2	31	0
	Spolu	285	145	114	0	11	125	0
Ostatné prenajaté revíry	Jeleň	56	43	30	0	4	34	0
	Jelenica	59	40	32	0	1	33	0
	Jeliénča	35	29	28	0	0	28	0
	Spolu	150	112	90	0	5	95	0
Poľovné revíry spolu	Jeleň	335	156	104	0	18	122	0
	Jelenica	415	201	175	0	5	180	0
	Jeliénča	212	139	127	0	3	130	0
	Spolu	962	496	406	0	26	432	0

**3. Jelenia zver**

Typ revíru	Zver	JKS k 31.3.2007	Plán lovu	Úbytok zveri			Zazverovanie	
				Odstrel	Odchyt	Úhyn	Spolu	
<b>Kraj: TRNAVA</b>								
Režijné revíry Lesov SR	Jeleň	18	13	8	0	0	8	0
	Jelenica	26	14	12	0	0	12	0
	Jeliénča	16	8	4	0	0	4	0
	Spolu	60	35	24	0	0	24	0
Režijné revíry nešt. subj.	Jeleň	22	15	6	0	2	8	0
	Jelenica	32	24	25	0	0	25	0
	Jeliénča	14	18	18	0	0	18	0
	Spolu	68	57	49	0	2	51	0

**Kraj: TRNAVA**

<b>Prenajaté revíry SPZ</b>	Jeleň	284	141	113	0	9	122	0
	Jelenica	322	128	121	0	3	124	0
	Jelienča	187	107	102	0	2	104	0
	Spolu	793	376	336	0	14	350	0
<b>Ostatné prenaté revíry</b>	Jeleň	133	105	72	0	8	80	0
	Jelenica	153	116	102	0	1	103	0
	Jelienča	94	79	72	0	2	74	0
	Spolu	380	300	246	0	11	257	0
<b>Poľovné revíry spolu</b>	Jeleň	457	274	199	0	19	218	0
	Jelenica	533	282	260	0	4	264	0
	Jelienča	311	212	196	0	4	200	0
	Spolu	1301	768	655	0	27	682	0

**3. Jelenia zver**

Typ revíru	Zver	JKS k 31.3.2007	Plán lovu	Úbytok zveri			Zazverovanie	
				Odstrel	Odchyt	Úhyn	Spolu	
<b>Kraj: TRENČÍN</b>								
<b>Režijné revíry Lesov SR</b>	Jeleň	221	127	60	0	6	66	0
	Jelenica	248	180	139	0	4	143	0
	Jelienča	136	138	141	0	0	141	0
	Spolu	605	445	340	0	10	350	0
<b>Režijné revíry nešt. subj.</b>	Jeleň	191	85	62	0	10	72	0
	Jelenica	216	97	89	0	6	95	0
	Jelienča	130	69	65	0	4	69	0
	Spolu	537	251	216	0	20	236	0
<b>Prenajaté revíry SPZ</b>	Jeleň	1265	630	486	0	29	515	2
	Jelenica	1529	818	718	0	24	742	4
	Jelienča	799	535	502	0	11	513	1
	Spolu	3593	1983	1706	0	64	1770	7
<b>Ostatné prenaté revíry</b>	Jeleň	316	163	122	1	11	134	0
	Jelenica	348	207	193	0	7	200	0
	Jelienča	204	146	137	0	6	143	0
	Spolu	868	516	452	1	24	477	0
<b>Poľovné revíry spolu</b>	Jeleň	1993	1005	730	1	56	787	2
	Jelenica	2341	1302	1139	0	41	1180	4
	Jelienča	1269	888	845	0	21	866	1
	Spolu	5603	3195	2714	1	118	2833	7

**3. Jelenia zver**

Typ revíru	Zver	JKS k 31.3.2007	Plán lovu	Úbytok zveri			Zazverovanie	
				Odstrel	Odchyt	Úhyn	Spolu	
<b>Kraj: NITRA</b>								
<b>Režijné revíry Lesov SR</b>	Jeleň	289	50	26	0	9	35	1
	Jelenica	291	56	32	0	5	37	7

**Kraj: NITRA**

	Jelienča	185	49	43	0	4	47	2
	Spolu	765	155	101	0	18	119	10
<b>Režijné revíry nešt. subj.</b>	Jeleň	53	15	10	0	1	11	0
	Jelenica	41	15	11	0	0	11	3
	Jelienča	21	11	7	0	0	7	2
	Spolu	115	41	28	0	1	29	5
<b>Prenajaté revíry SPZ</b>	Jeleň	453	165	150	0	19	169	6
	Jelenica	510	196	197	0	7	204	7
	Jelienča	263	170	159	0	1	160	3
	Spolu	1226	531	506	0	27	533	16
<b>Ostatné prenajaté revíry</b>	Jeleň	68	22	19	0	0	19	0
	Jelenica	87	27	27	0	0	27	0
	Jelienča	44	22	20	0	0	20	0
	Spolu	199	71	66	0	0	66	0
<b>Poľovné revíry spolu</b>	Jeleň	863	252	205	0	29	234	7
	Jelenica	929	294	267	0	12	279	17
	Jelienča	513	252	229	0	5	234	7
	Spolu	2305	798	701	0	46	747	31

**3. Jelenia zver**

Typ revíru	Zver	JKS k 31.3.2007	Plán lovu	Úbytok zveri			Zazverovanie	
				Odstrel	Odchyt	Úhyn	Spolu	
<b>Kraj: ŽILINA</b>								
<b>Režijné revíry Lesov SR</b>	Jeleň	507	132	87	0	8	95	0
	Jelenica	495	134	95	0	14	109	0
	Jelienča	234	125	108	0	11	119	0
	Spolu	1236	391	290	0	33	323	0
<b>Režijné revíry ost. štát. org.</b>	Jeleň	55	23	15	0	3	18	0
	Jelenica	57	24	15	2	6	23	0
	Jelienča	35	17	14	2	4	20	0
	Spolu	147	64	44	4	13	61	0
<b>Režijné revíry nešt. subj.</b>	Jeleň	221	84	66	0	5	71	0
	Jelenica	225	89	76	0	10	86	0
	Jelienča	112	74	69	0	5	74	0
	Spolu	558	247	211	0	20	231	0
<b>Prenajaté revíry SPZ</b>	Jeleň	1727	742	610	0	77	687	0
	Jelenica	1764	793	704	0	73	777	0
	Jelienča	927	632	567	0	50	617	0
	Spolu	4418	2167	1881	0	200	2081	0
<b>Ostatné prenajaté revíry</b>	Jeleň	328	139	104	0	10	114	0
	Jelenica	352	143	106	2	10	118	0
	Jelienča	183	122	105	4	4	113	0
	Spolu	863	404	315	6	24	345	0
<b>Poľovné revíry spolu</b>	Jeleň	2838	1120	882	0	103	985	0
	Jelenica	2893	1183	996	4	113	1113	0
	Jelienča	1491	970	863	6	74	943	0
	Spolu	7222	3273	2741	10	290	3041	0

### 3. Jelenia zver

Typ revíru	Zver	JKS k 31.3.2007	Plán lovu	Úbytok zveri			Zazverovanie	
				Odstrel	Odchyt	Úhyn	Spolu	
<b>Kraj: BANSKÁ BYSTRICA</b>								
Režijné revíry Lesov SR	Jeleň	1038	295	218	2	28	248	0
	Jelenica	1013	261	158	5	24	187	0
	Jelienča	531	256	202	0	25	227	0
	Spolu	2582	812	578	7	77	662	0
Režijné revíry ost. štát. org.	Jeleň	170	64	54	0	5	59	0
	Jelenica	209	114	83	0	18	101	0
	Jelienča	135	74	71	0	2	73	0
	Spolu	514	252	208	0	25	233	0
Režijné revíry nešt. subj.	Jeleň	267	94	69	0	2	71	0
	Jelenica	342	114	96	0	8	104	0
	Jelienča	188	106	95	0	6	101	0
	Spolu	797	314	260	0	16	276	0
Prenajaté revíry SPZ	Jeleň	1598	598	483	0	40	523	0
	Jelenica	1602	587	515	0	35	550	0
	Jelienča	926	452	417	3	20	440	0
	Spolu	4126	1637	1415	3	95	1513	0
Ostatné prenajaté revíry	Jeleň	591	211	161	0	11	172	0
	Jelenica	630	210	178	7	11	196	0
	Jelienča	361	172	141	0	13	154	0
	Spolu	1582	593	480	7	35	522	0
Poľovné revíry spolu	Jeleň	3664	1262	985	2	86	1073	0
	Jelenica	3796	1286	1030	12	96	1138	0
	Jelienča	2141	1060	926	3	66	995	0
	Spolu	9601	3608	2941	17	248	3206	0

### 3. Jelenia zver

Typ revíru	Zver	JKS k 31.3.2007	Plán lovu	Úbytok zveri			Zazverovanie	
				Odstrel	Odchyt	Úhyn	Spolu	
<b>Kraj: PREŠOV</b>								
Režijné revíry Lesov SR	Jeleň	306	72	44	0	4	48	0
	Jelenica	285	49	15	4	1	20	0
	Jelienča	159	48	26	0	1	27	0
	Spolu	750	169	85	4	6	95	0
Režijné revíry ost. štát. org.	Jeleň	601	171	143	1	34	178	0
	Jelenica	703	199	130	5	33	168	2
	Jelienča	370	134	139	0	31	170	3
	Spolu	1674	504	412	6	98	516	5
Režijné revíry nešt. subj.	Jeleň	231	75	65	0	5	70	0
	Jelenica	249	71	66	0	2	68	0
	Jelienča	126	45	42	0	2	44	0
	Spolu	606	191	173	0	9	182	0
Prenajaté revíry SPZ	Jeleň	2314	778	665	0	58	723	0

**Kraj: PREŠOV**

	Jelenica	2484	711	635	0	51	686	0
	Jeliénča	1299	466	431	0	31	462	0
	Spolu	6097	1955	1731	0	140	1871	0
<b>Ostatné prenajaté revíry</b>	Jeleň	246	90	70	0	8	78	0
	Jelenica	272	64	45	0	8	53	0
	Jeliénča	148	48	40	0	1	41	0
	Spolu	666	202	155	0	17	172	0
<b>Poľovné revíry spolu</b>	Jeleň	3698	1186	987	1	109	1097	0
	Jelenica	3993	1094	891	9	95	995	2
	Jeliénča	2102	741	678	0	66	744	3
	Spolu	9793	3021	2556	10	270	2836	5

**3. Jelenia zver**

Typ revíru	Zver	JKS k 31.3.2007	Plán lovu	Úbytok zveri			Zazverovanie	
				Odstrel	Odchyt	Úhyn	Spolu	

**Kraj: KOŠICE**

<b>Režijné revíry Lesov SR</b>	Jeleň	461	119	82	0	9	91	0
	Jelenica	447	209	42	1	14	57	7
	Jeliénča	241	80	47	1	4	52	2
	Spolu	1149	408	171	2	27	200	9
<b>Režijné revíry ost. štát. org.</b>	Jeleň	20	10	8	0	0	8	0
	Jelenica	23	6	6	0	0	6	0
	Jeliénča	11	5	5	0	0	5	0
	Spolu	54	21	19	0	0	19	0
<b>Režijné revíry nešt. subj.</b>	Jeleň	214	62	37	0	8	45	0
	Jelenica	198	53	31	0	10	41	0
	Jeliénča	100	44	40	0	3	43	0
	Spolu	512	159	108	0	21	129	0
<b>Prenajaté revíry SPZ</b>	Jeleň	783	309	263	1	22	286	0
	Jelenica	869	260	236	0	26	262	0
	Jeliénča	474	208	179	0	15	194	0
	Spolu	2126	777	678	1	63	742	0
<b>Ostatné prenajaté revíry</b>	Jeleň	272	128	103	0	19	122	0
	Jelenica	256	115	89	0	17	106	0
	Jeliénča	131	103	79	0	11	90	0
	Spolu	659	346	271	0	47	318	0
<b>Poľovné revíry spolu</b>	Jeleň	1750	628	493	1	58	552	0
	Jelenica	1793	643	404	1	67	472	7
	Jeliénča	957	440	350	1	33	384	2
	Spolu	4500	1711	1247	3	158	1408	9

**4. Daniela zver**

Typ revíru	Zver	JKS k 31.3.2007	Plán lovu	Úbytok zveri			Zazverovanie	
				Odstrel	Odchyt	Úhyn	Spolu	

**Kraj: BRATISLAVA**

<b>Režijné revíry Lesov SR</b>	Daniel	23	14	12	0	0	12	0
--------------------------------	--------	----	----	----	---	---	----	---

**Kraj: BRATISLAVA**

	Danielica	30	19	19	0	0	19	0
	Danielča	12	16	16	0	0	16	0
	Spolu	65	49	47	0	0	47	0
<b>Režijné revíry ost. štát. org.</b>	Daniel	82	36	26	0	4	30	0
	Danielica	124	41	35	0	1	36	0
	Danielča	61	37	26	0	1	27	0
	Spolu	267	114	87	0	6	93	0
<b>Režijné revíry nešt. subj.</b>	Daniel	7	3	2	0	0	2	0
	Danielica	6	1	1	0	0	1	0
	Danielča	3	0	0	0	0	0	0
	Spolu	16	4	3	0	0	3	0
<b>Prenajaté revíry SPZ</b>	Daniel	154	83	67	0	7	74	7
	Danielica	186	96	70	0	7	77	14
	Danielča	114	66	58	0	4	62	12
	Spolu	454	245	195	0	18	213	33
<b>Ostatné prenajaté revíry</b>	Daniel	52	30	24	0	1	25	0
	Danielica	53	29	25	0	4	29	0
	Danielča	39	27	25	0	2	27	0
	Spolu	144	86	74	0	7	81	0
<b>Poľovné revíry spolu</b>	Daniel	318	166	131	0	12	143	7
	Danielica	399	186	150	0	12	162	14
	Danielča	229	146	125	0	7	132	12
	Spolu	946	498	406	0	31	437	33

**4. Danielia zver**

Typ revíru	Zver	JKS	Plán lovu	Úbytok zveri			Zazverovanie	
		k 31.3.2007		Odstrel	Odchyt	Úhyn	Spolu	
<b>Kraj: TRNAVA</b>								
<b>Režijné revíry Lesov SR</b>	Daniel	3	1	1	0	0	1	0
	Danielica	4	1	0	0	0	0	0
	Danielča	3	3	3	0	0	3	0
	Spolu	10	5	4	0	0	4	0
<b>Režijné revíry nešt. subj.</b>	Daniel	26	5	3	0	0	3	0
	Danielica	43	13	10	1	2	13	0
	Danielča	14	12	9	0	3	12	0
	Spolu	83	30	22	1	5	28	0
<b>Prenajaté revíry SPZ</b>	Daniel	235	90	83	0	5	88	0
	Danielica	249	75	75	0	1	76	0
	Danielča	142	73	72	0	1	73	0
	Spolu	626	238	230	0	7	237	0
<b>Ostatné prenajaté revíry</b>	Daniel	75	68	63	0	3	66	0
	Danielica	136	125	124	0	0	124	0
	Danielča	77	114	114	0	0	114	0
	Spolu	288	307	301	0	3	304	0
<b>Poľovné revíry spolu</b>	Daniel	339	164	150	0	8	158	0
	Danielica	432	214	209	1	3	213	0
	Danielča	236	202	198	0	4	202	0
	Spolu	1007	580	557	1	15	573	0



#### 4. Danielia zver

Typ revíru	Zver	JKS k 31.3.2007	Plán lovu	Úbytok zveri			Zazverovanie	
				Odstrel	Odchyt	Úhyn	Spolu	
<b>Kraj: TRENČÍN</b>								
Režijné revíry Lesov SR	Daniel	22	7	1	0	0	1	0
	Danielica	26	6	3	0	0	3	0
	Danielča	18	4	3	0	0	3	0
	Spolu	66	17	7	0	0	7	0
Režijné revíry nešt. subj.	Daniel	26	13	7	0	0	7	1
	Danielica	23	17	9	0	0	9	2
	Danielča	17	17	6	0	0	6	2
	Spolu	66	47	22	0	0	22	5
Prenajaté revíry SPZ	Daniel	251	114	93	0	2	95	1
	Danielica	307	132	115	1	5	121	6
	Danielča	177	93	90	2	3	95	6
	Spolu	735	339	298	3	10	311	13
Ostatné prenajaté revíry	Daniel	145	50	28	1	4	33	0
	Danielica	170	63	45	0	4	49	0
	Danielča	121	35	32	0	5	37	0
	Spolu	436	148	105	1	13	119	0
Poľovné revíry spolu	Daniel	444	184	129	1	6	136	2
	Danielica	526	218	172	1	9	182	8
	Danielča	333	149	131	2	8	141	8
	Spolu	1303	551	432	4	23	459	18

#### 4. Danielia zver

Typ revíru	Zver	JKS k 31.3.2007	Plán lovu	Úbytok zveri			Zazverovanie	
				Odstrel	Odchyt	Úhyn	Spolu	
<b>Kraj: NITRA</b>								
Režijné revíry Lesov SR	Daniel	237	81	63	0	4	67	0
	Danielica	321	100	62	0	6	68	0
	Danielča	158	85	69	0	0	69	0
	Spolu	716	266	194	0	10	204	0
Režijné revíry nešt. subj.	Daniel	5	0	0	0	0	0	0
	Danielica	12	0	0	0	0	0	0
	Danielča	8	0	0	0	0	0	0
	Spolu	25	0	0	0	0	0	0
Prenajaté revíry SPZ	Daniel	103	22	11	0	1	12	1
	Danielica	117	25	18	0	0	18	2
	Danielča	74	19	13	0	0	13	1
	Spolu	294	66	42	0	1	43	4
Ostatné prenajaté revíry	Daniel	24	3	2	0	1	3	0
	Danielica	28	2	2	0	0	2	0
	Danielča	16	3	4	0	0	4	0
	Spolu	68	8	8	0	1	9	0

**Kraj: NITRA**

<b>Poľovné revíry spolu</b>	Daniel	369	106	76	0	6	82	1
	Danielica	478	127	82	0	6	88	2
	Danielča	256	107	86	0	0	86	1
	Spolu	1103	340	244	0	12	256	4

**4. Daniela zver**

Typ revíru	Zver	JKS k 31.3.2007	Plán lovu	Úbytok zveri			Zazverovanie	
				Odstrel	Odchyt	Úhyn	Spolu	

**Kraj: ŽILINA**

<b>Režijné revíry nešt. subj.</b>	Daniel	11	3	1	0	0	1	0
	Danielica	12	3	3	0	0	3	0
	Danielča	8	2	2	0	0	2	0
	Spolu	31	8	6	0	0	6	0
<b>Prenajaté revíry SPZ</b>	Daniel	37	12	7	0	1	8	0
	Danielica	44	10	7	0	2	9	0
	Danielča	22	9	6	0	2	8	0
	Spolu	103	31	20	0	5	25	0
<b>Ostatné prenajaté revíry</b>	Daniel	1	0	0	0	0	0	0
	Danielica	5	1	0	0	0	0	0
	Spolu	6	1	0	0	0	0	0
<b>Poľovné revíry spolu</b>	Daniel	49	15	8	0	1	9	0
	Danielica	61	14	10	0	2	12	0
	Danielča	30	11	8	0	2	10	0
	Spolu	140	40	26	0	5	31	0

**4. Daniela zver**

Typ revíru	Zver	JKS k 31.3.2007	Plán lovu	Úbytok zveri			Zazverovanie	
				Odstrel	Odchyt	Úhyn	Spolu	

**Kraj: BANSKÁ BYSTRICA**

<b>Režijné revíry Lesov SR</b>	Daniel	321	91	77	2	7	86	2
	Danielica	382	175	133	0	0	133	0
	Danielča	183	123	117	0	0	117	0
	Spolu	886	389	327	2	7	336	2
<b>Režijné revíry ost. štát. org.</b>	Daniel	29	10	2	0	1	3	0
	Danielica	27	4	2	0	0	2	0
	Danielča	14	1	0	0	0	0	0
	Spolu	70	15	4	0	1	5	0
<b>Režijné revíry nešt. subj.</b>	Daniel	63	22	19	0	1	20	0
	Danielica	77	39	39	0	0	39	0
	Danielča	50	32	32	0	0	32	0
	Spolu	190	93	90	0	1	91	0
<b>Prenajaté revíry SPZ</b>	Daniel	400	141	98	0	18	116	0
	Danielica	409	151	124	0	4	128	0
	Danielča	241	105	89	0	3	92	0

**Kraj: BANSKÁ BYSTRICA**

	Spolu	1050	397	311	0	25	336	0
Ostatné prenajaté revíry	Daniel	89	32	30	0	1	31	0
	Danielica	86	31	29	0	0	29	0
	Danielča	59	25	23	0	0	23	0
	Spolu	234	88	82	0	1	83	0
Poľovné revíry spolu	Daniel	902	296	226	2	28	256	2
	Danielica	981	400	327	0	4	331	0
	Danielča	547	286	261	0	3	264	0
	Spolu	2430	982	814	2	35	851	2

**4. Daniela zver**

Typ revíru	Zver	JKS k 31.3.2007	Plán lovu	Úbytok zveri			Zazverovanie	
				Odstrel	Odchyt	Úhyn	Spolu	

**Kraj: PREŠOV**

Režijné revíry Lesov SR	Daniel	14	6	3	0	0	3	2
	Danielica	25	3	1	0	0	1	3
	Danielča	20	2	2	0	1	3	2
	Spolu	59	11	6	0	1	7	7
Prenajaté revíry SPZ	Daniel	44	3	2	0	0	2	0
	Danielica	39	0	0	0	0	0	0
	Danielča	25	0	0	0	0	0	0
	Spolu	108	3	2	0	0	2	0
Ostatné prenajaté revíry	Daniel	3	0	0	0	0	0	0
	Danielica	7	1	1	0	0	1	0
	Danielča	3	2	2	0	0	2	0
	Spolu	13	3	3	0	0	3	0
Poľovné revíry spolu	Daniel	61	9	5	0	0	5	2
	Danielica	71	4	2	0	0	2	3
	Danielča	48	4	4	0	1	5	2
	Spolu	180	17	11	0	1	12	7

**4. Daniela zver**

Typ revíru	Zver	JKS k 31.3.2007	Plán lovu	Úbytok zveri			Zazverovanie	
				Odstrel	Odchyt	Úhyn	Spolu	

**Kraj: KOŠICE**

Režijné revíry Lesov SR	Daniel	194	77	47	3	12	62	0
	Danielica	194	70	32	7	7	46	0
	Danielča	118	57	40	7	3	50	0
	Spolu	506	204	119	17	22	158	0
Režijné revíry ost. štát. org.	Daniel	81	22	11	4	7	22	0
	Danielica	82	20	17	6	2	25	0
	Danielča	36	21	10	10	1	21	0
	Spolu	199	63	38	20	10	68	0
Prenajaté revíry SPZ	Daniel	104	19	13	0	3	16	1

**Kraj: KOŠICE**

	Danielica	125	17	13	0	2	15	1
	Danielča	62	16	13	0	1	14	0
	Spolu	291	52	39	0	6	45	2
<b>Ostatné prenajaté revíry</b>	Daniel	4	0	0	0	0	0	0
	Danielica	10	0	0	0	0	0	0
	Danielča	6	0	0	0	0	0	0
	Spolu	20	0	0	0	0	0	0
<b>Poľovné revíry spolu</b>	Daniel	383	118	71	7	22	100	1
	Danielica	411	107	62	13	11	86	1
	Danielča	222	94	63	17	5	85	0
	Spolu	1016	319	196	37	38	271	2

**5. Muflónia zver**

Typ revíru	Zver	JKS k 31.3.2007	Plán lovu	Úbytok zveri			Zazverovanie	
				Odstrel	Odchyt	Úhyn	Spolu	
<b>Kraj: BRATISLAVA</b>								
<b>Režijné revíry Lesov SR</b>	Muflón	86	30	29	0	0	29	0
	Muflónica	105	48	29	0	2	31	0
	Muflónča	63	40	38	0	0	38	0
	Spolu	254	118	96	0	2	98	0
<b>Režijné revíry ost. štát. org.</b>	Muflón	163	77	50	0	1	51	0
	Muflónica	191	74	24	8	1	33	0
	Muflónča	112	68	32	8	1	41	0
	Spolu	466	219	106	16	3	125	0
<b>Režijné revíry nešt. subj.</b>	Muflón	4	3	1	0	0	1	0
	Muflónica	2	1	1	0	0	1	0
	Muflónča	2	0	0	0	0	0	0
	Spolu	8	4	2	0	0	2	0
<b>Prenajaté revíry SPZ</b>	Muflón	129	68	51	0	2	53	0
	Muflónica	158	71	60	0	2	62	0
	Muflónča	106	51	46	0	0	46	0
	Spolu	393	190	157	0	4	161	0
<b>Ostatné prenajaté revíry</b>	Muflón	114	58	51	0	0	51	0
	Muflónica	118	66	63	0	2	65	8
	Muflónča	76	61	57	0	2	59	8
	Spolu	308	185	171	0	4	175	16
<b>Poľovné revíry spolu</b>	Muflón	496	236	182	0	3	185	0
	Muflónica	574	260	177	8	7	192	8
	Muflónča	359	220	173	8	3	184	8
	Spolu	1429	716	532	16	13	561	16

**5. Muflónia zver**

Typ revíru	Zver	JKS k 31.3.2007	Plán lovu	Úbytok zveri			Zazverovanie	
				Odstrel	Odchyt	Úhyn	Spolu	
<b>Kraj: TRNAVA</b>								
<b>Režijné revíry Lesov SR</b>	Muflón	15	3	1	0	0	1	0

**Kraj: TRNAVA**

	Muflónica	16	2	2	0	0	2	0
	Muflónča	13	2	2	0	0	2	0
	Spolu	44	7	5	0	0	5	0
<b>Režijné revíry nešt. subj.</b>	Muflón	42	19	11	2	1	14	0
	Muflónica	50	26	21	2	2	25	0
	Muflónča	36	16	11	0	4	15	0
	Spolu	128	61	43	4	7	54	0
<b>Prenajaté revíry SPZ</b>	Muflón	51	21	15	0	2	17	0
	Muflónica	54	18	15	0	0	15	0
	Muflónča	36	19	18	3	1	22	0
	Spolu	141	58	48	3	3	54	0
<b>Ostatné prenajaté revíry</b>	Muflón	73	46	24	0	2	26	0
	Muflónica	111	78	65	0	0	65	0
	Muflónča	66	43	36	0	0	36	0
	Spolu	250	167	125	0	2	127	0
<b>Poľovné revíry spolu</b>	Muflón	181	89	51	2	5	58	0
	Muflónica	231	124	103	2	2	107	0
	Muflónča	151	80	67	3	5	75	0
	Spolu	563	293	221	7	12	240	0

**5. Muflónia zver**

Typ revíru	Zver	JKS k 31.3.2007	Plán lovu	Úbytok zveri			Zazverovanie	
				Odstrel	Odchyt	Úhyn	Spolu	
<b>Kraj: TRENČÍN</b>								
<b>Režijné revíry Lesov SR</b>	Muflón	60	22	14	0	0	14	0
	Muflónica	64	32	11	0	0	11	0
	Muflónča	46	18	8	0	0	8	0
	Spolu	170	72	33	0	0	33	0
<b>Režijné revíry nešt. subj.</b>	Muflón	98	27	18	0	0	18	8
	Muflónica	109	27	20	0	0	20	26
	Muflónča	52	21	15	0	0	15	18
	Spolu	259	75	53	0	0	53	52
<b>Prenajaté revíry SPZ</b>	Muflón	493	209	115	1	5	121	5
	Muflónica	537	245	131	1	14	146	19
	Muflónča	303	159	102	1	9	112	12
	Spolu	1333	613	348	3	28	379	36
<b>Ostatné prenajaté revíry</b>	Muflón	104	49	24	6	1	31	1
	Muflónica	122	68	40	10	4	54	1
	Muflónča	78	45	33	10	4	47	0
	Spolu	304	162	97	26	9	132	2
<b>Poľovné revíry spolu</b>	Muflón	755	307	171	7	6	184	14
	Muflónica	832	372	202	11	18	231	46
	Muflónča	479	243	158	11	13	182	30
	Spolu	2066	922	531	29	37	597	90

## 5. Muflónia zver

Typ revíru	Zver	JKS k 31.3.2007	Plán lovu	Úbytok zveri			Zazverovanie	
				Odstrel	Odchyt	Úhyn	Spolu	
<b>Kraj: NITRA</b>								
Režijné revíry Lesov SR	Muflón	408	136	86	30	0	116	5
	Muflónica	559	199	102	44	6	152	20
	Muflónča	301	198	85	27	4	116	1
	Spolu	1268	533	273	101	10	384	26
Režijné revíry nešt. subj.	Muflón	31	5	4	0	0	4	0
	Muflónica	37	8	6	0	0	6	0
	Muflónča	25	5	4	0	0	4	0
	Spolu	93	18	14	0	0	14	0
Prenajaté revíry SPZ	Muflón	223	64	51	4	1	56	0
	Muflónica	287	89	89	0	3	92	0
	Muflónča	144	75	72	4	2	78	0
	Spolu	654	228	212	8	6	226	0
Ostatné prenajaté revíry	Muflón	155	35	24	3	4	31	0
	Muflónica	237	71	58	12	3	73	0
	Muflónča	152	53	51	14	3	68	0
	Spolu	544	159	133	29	10	172	0
Poľovné revíry spolu	Muflón	817	240	165	37	5	207	5
	Muflónica	1120	367	255	56	12	323	20
	Muflónča	622	331	212	45	9	266	1
	Spolu	2559	938	632	138	26	796	26

## 5. Muflónia zver

Typ revíru	Zver	JKS k 31.3.2007	Plán lovu	Úbytok zveri			Zazverovanie	
				Odstrel	Odchyt	Úhyn	Spolu	
<b>Kraj: ŽILINA</b>								
Režijné revíry nešt. subj.	Muflón	3	0	0	0	0	0	0
	Muflónica	2	0	0	0	0	0	0
	Muflónča	2	0	0	0	0	0	0
	Spolu	7	0	0	0	0	0	0
Prenajaté revíry SPZ	Muflón	16	3	3	0	1	4	0
	Muflónica	16	3	2	0	4	6	0
	Muflónča	8	2	3	0	2	5	0
	Spolu	40	8	8	0	7	15	0
Ostatné prenajaté revíry	Muflón	15	2	1	0	0	1	0
	Muflónica	31	1	1	2	0	3	0
	Muflónča	19	1	0	6	0	6	0
	Spolu	65	4	2	8	0	10	0
Poľovné revíry spolu	Muflón	34	5	4	0	1	5	0
	Muflónica	49	4	3	2	4	9	0
	Muflónča	29	3	3	6	2	11	0
	Spolu	112	12	10	8	7	25	0

## 5. Muflónia zver

Typ revíru	Zver	JKS k 31.3.2007	Plán lovu	Úbytok zveri			Zazverovanie	
				Odstrel	Odchyt	Úhyn	Spolu	
<b>Kraj: BANSKÁ BYSTRICA</b>								
Režijné revíry Lesov SR	Muflón	252	76	49	7	2	58	0
	Muflónica	336	112	81	26	0	107	0
	Muflónča	211	82	54	14	3	71	0
	Spolu	799	270	184	47	5	236	0
Režijné revíry ost. štát. org.	Muflón	34	11	6	0	0	6	0
	Muflónica	43	2	1	0	0	1	0
	Muflónča	29	1	1	0	1	2	0
	Spolu	106	14	8	0	1	9	0
Režijné revíry nešt. subj.	Muflón	58	15	6	0	2	8	0
	Muflónica	65	13	9	0	1	10	0
	Muflónča	44	12	6	0	0	6	0
	Spolu	167	40	21	0	3	24	0
Prenajaté revíry SPZ	Muflón	379	111	83	0	6	89	0
	Muflónica	447	147	129	0	1	130	0
	Muflónča	275	92	87	0	1	88	0
	Spolu	1101	350	299	0	8	307	0
Ostatné prenajaté revíry	Muflón	146	48	30	0	1	31	0
	Muflónica	156	63	45	0	1	46	0
	Muflónča	97	51	43	0	0	43	0
	Spolu	399	162	118	0	2	120	0
Poľovné revíry spolu	Muflón	869	261	174	7	11	192	0
	Muflónica	1047	337	265	26	3	294	0
	Muflónča	656	238	191	14	5	210	0
	Spolu	2572	836	630	47	19	696	0

## 5. Muflónia zver

Typ revíru	Zver	JKS k 31.3.2007	Plán lovu	Úbytok zveri			Zazverovanie	
				Odstrel	Odchyt	Úhyn	Spolu	
<b>Kraj: PREŠOV</b>								
Režijné revíry Lesov SR	Muflón	3	1	1	0	0	1	0
	Muflónica	6	1	0	0	0	0	0
	Muflónča	6	0	0	0	0	0	0
	Spolu	15	2	1	0	0	1	0
Prenajaté revíry SPZ	Muflón	19	3	4	0	1	5	0
	Muflónica	16	2	3	0	1	4	0
	Muflónča	8	0	2	0	0	2	0
	Spolu	43	5	9	0	2	11	0
Ostatné prenajaté revíry	Muflón	5	1	1	0	0	1	0
	Muflónica	7	1	1	0	0	1	0
	Muflónča	7	2	2	0	0	2	0
	Spolu	19	4	4	0	0	4	0
Poľovné revíry spolu	Muflón	27	5	6	0	1	7	0

**Kraj: PREŠOV**

Muflónica	29	4	4	0	1	5	0
Muflónča	21	2	4	0	0	4	0
Spolu	77	11	14	0	2	16	0

**5. Muflónia zver**

Typ revíru	Zver	JKS k 31.3.2007	Plán lovu	Úbytok zveri			Zazverovanie	
				Odstrel	Odchyt	Úhyn	Spolu	
<b>Kraj: KOŠICE</b>								
Režijné revíry Lesov SR	Muflón	58	15	7	1	6	14	0
	Muflónica	55	15	4	2	0	6	0
	Muflónča	33	13	1	0	2	3	0
	Spolu	146	43	12	3	8	23	0
Režijné revíry ost. štát. org.	Muflón	15	10	5	3	2	10	0
	Muflónica	20	15	1	12	2	15	0
	Muflónča	10	11	0	10	1	11	0
	Spolu	45	36	6	25	5	36	0
Režijné revíry nešt. subj.	Muflón	40	0	0	0	0	0	0
	Muflónica	40	0	0	0	0	0	0
	Muflónča	20	0	0	0	0	0	0
	Spolu	100	0	0	0	0	0	0
Prenajaté revíry SPZ	Muflón	76	15	12	0	1	13	0
	Muflónica	64	12	7	0	0	7	0
	Muflónča	38	13	6	0	1	7	0
	Spolu	178	40	25	0	2	27	0
Ostatné prenajaté revíry	Muflón	21	5	4	0	0	4	0
	Muflónica	27	5	5	0	0	5	0
	Muflónča	14	6	6	0	0	6	0
	Spolu	62	16	15	0	0	15	0
Poľovné revíry spolu	Muflón	210	45	28	4	9	41	0
	Muflónica	206	47	17	14	2	33	0
	Muflónča	115	43	13	10	4	27	0
	Spolu	531	135	58	28	15	101	0

**6. Srnčia zver**

Typ revíru	Zver	JKS k 31.3.2007	Plán lovu	Úbytok zveri			Zazverovanie	
				Odstrel	Odchyt	Úhyn	Spolu	
<b>Kraj: BRATISLAVA</b>								
Režijné revíry Lesov SR	Srnec	18	6	4	0	0	4	0
	Srna	16	2	2	0	0	2	0
	Srnča	12	1	1	0	0	1	0
	Spolu	46	9	7	0	0	7	0
Režijné revíry ost. štát. org.	Srnec	328	70	61	0	9	70	0
	Srna	372	113	35	0	17	52	0
	Srnča	216	123	13	0	11	24	0



**Kraj: BRATISLAVA**

	Spolu	916	306	109	0	37	146	0
<b>Režijné revíry nešt. subj.</b>	Smec	39	13	12	0	0	12	0
	Sma	32	6	3	0	3	6	0
	Smča	18	8	8	0	0	8	0
	Spolu	89	27	23	0	3	26	0
<b>Prenajaté revíry SPZ</b>	Smec	1089	444	372	0	57	429	0
	Sma	1084	344	240	0	84	324	0
	Smča	596	245	171	0	70	241	6
	Spolu	2769	1033	783	0	211	994	6
<b>Ostatné prenajaté revíry</b>	Smec	322	137	114	0	17	131	0
	Sma	307	94	51	0	29	80	0
	Smča	182	69	42	0	20	62	0
	Spolu	811	300	207	0	66	273	0
<b>Poľovné revíry spolu</b>	Smec	1796	670	563	0	83	646	0
	Sma	1811	559	331	0	133	464	0
	Smča	1024	446	235	0	101	336	6
	Spolu	4631	1675	1129	0	317	1446	6

**6. Srnčia zver**

Typ revíru	Zver	JKS	Plán lovu	Úbytok zveri			Zazverovanie	
		k 31.3.2007		Odstrel	Odchyt	Úhyn	Spolu	
<b>Kraj: TRNAVA</b>								
<b>Režijné revíry Lesov SR</b>	Smec	92	20	19	0	1	20	0
	Sma	83	11	3	0	1	4	0
	Smča	52	9	3	0	2	5	0
	Spolu	227	40	25	0	4	29	0
<b>Režijné revíry nešt. subj.</b>	Smec	28	14	12	0	0	12	0
	Sma	25	10	9	0	1	10	0
	Smča	14	9	8	0	1	9	0
	Spolu	67	33	29	0	2	31	0
<b>Prenajaté revíry SPZ</b>	Smec	3737	1232	1074	0	121	1195	0
	Sma	3706	905	635	0	199	834	0
	Smča	2189	923	666	2	191	859	0
	Spolu	9632	3060	2375	2	511	2888	0
<b>Ostatné prenajaté revíry</b>	Smec	472	177	138	0	18	156	0
	Sma	464	134	81	0	24	105	0
	Smča	287	155	103	0	21	124	0
	Spolu	1223	466	322	0	63	385	0
<b>Poľovné revíry spolu</b>	Smec	4329	1443	1243	0	140	1383	0
	Sma	4278	1060	728	0	225	953	0
	Smča	2542	1096	780	2	215	997	0
	Spolu	11149	3599	2751	2	580	3333	0

## 6. Srnčia zver

Typ revíru	Zver	JKS k 31.3.2007	Plán lovu	Úbytok zveri			Zazverovanie	
				Odstrel	Odchyt	Úhyn	Spolu	
<b>Kraj: TRENČÍN</b>								
Režijné revíry Lesov SR	Smec	130	41	27	0	4	31	0
	Sma	131	44	16	0	7	23	0
	Smča	77	30	9	0	5	14	0
	Spolu	338	115	52	0	16	68	0
Režijné revíry nešt. subj.	Smec	199	56	40	0	3	43	0
	Sma	209	55	18	0	12	30	0
	Smča	111	35	13	0	6	19	0
	Spolu	519	146	71	0	21	92	0
Prenajaté revíry SPZ	Smec	2262	893	767	0	68	835	0
	Sma	2421	865	538	0	180	718	0
	Smča	1374	555	382	0	137	519	0
	Spolu	6057	2313	1687	0	385	2072	0
Ostatné prenajaté revíry	Smec	390	156	128	0	6	134	0
	Sma	419	155	114	0	21	135	0
	Smča	230	109	76	0	17	93	0
	Spolu	1039	420	318	0	44	362	0
Poľovné revíry spolu	Smec	2981	1146	962	0	81	1043	0
	Sma	3180	1119	686	0	220	906	0
	Smča	1792	729	480	0	165	645	0
	Spolu	7953	2994	2128	0	466	2594	0

## 6. Srnčia zver

Typ revíru	Zver	JKS k 31.3.2007	Plán lovu	Úbytok zveri			Zazverovanie	
				Odstrel	Odchyt	Úhyn	Spolu	
<b>Kraj: NITRA</b>								
Režijné revíry Lesov SR	Smec	274	67	55	0	2	57	0
	Sma	308	71	58	0	12	70	0
	Smča	189	60	47	0	4	51	0
	Spolu	771	198	160	0	18	178	0
Režijné revíry ost. štát. org.	Smec	15	3	1	0	0	1	0
	Sma	18	3	2	0	0	2	0
	Smča	13	3	1	0	0	1	0
	Spolu	46	9	4	0	0	4	0
Režijné revíry nešt. subj.	Smec	116	47	33	0	5	38	0
	Sma	109	45	34	0	7	41	0
	Smča	56	26	20	0	1	21	0
	Spolu	281	118	87	0	13	100	0
Prenajaté revíry SPZ	Smec	5573	1400	1210	0	103	1313	19
	Sma	5975	1298	1038	0	132	1170	20
	Smča	3245	1040	798	0	115	913	9
	Spolu	14793	3738	3046	0	350	3396	48
Ostatné prenajaté revíry	Smec	1021	240	202	0	23	225	0
	Sma	1061	240	174	0	35	209	0

**Kraj: NITRA**

	Smča	605	198	133	0	33	166	0
	Spolu	2687	678	509	0	91	600	0
<b>Poľovné revíry spolu</b>	Smec	6999	1757	1501	0	133	1634	19
	Sma	7471	1657	1306	0	186	1492	20
	Smča	4108	1327	999	0	153	1152	9
	Spolu	18578	4741	3806	0	472	4278	48

**6. Srnčia zver**

Typ revíru	Zver	JKS k 31.3.2007	Plán lovu	Úbytok zveri			Zazverovanie	
				Odstrel	Odchyt	Úhyn	Spolu	

**Kraj: ŽILINA**

<b>Režijné revíry Lesov SR</b>	Smec	235	35	23	0	0	23	0
	Sma	252	22	4	0	4	8	0
	Smča	144	26	4	0	3	7	0
	Spolu	631	83	31	0	7	38	0
<b>Režijné revíry ost. štát. org.</b>	Smec	24	5	3	0	1	4	0
	Sma	28	5	0	0	3	3	0
	Smča	15	3	0	0	1	1	0
	Spolu	67	13	3	0	5	8	0
<b>Režijné revíry nešt. subj.</b>	Smec	134	48	36	0	7	43	0
	Sma	133	37	23	0	8	31	0
	Smča	78	29	18	0	8	26	0
	Spolu	345	114	77	0	23	100	0
<b>Prenajaté revíry SPZ</b>	Smec	2434	808	713	0	61	774	0
	Sma	2457	680	393	0	201	594	0
	Smča	1399	521	312	0	160	472	0
	Spolu	6290	2009	1418	0	422	1840	0
<b>Ostatné prenajaté revíry</b>	Smec	411	105	95	0	6	101	0
	Sma	391	88	50	0	16	66	0
	Smča	220	72	38	0	9	47	0
	Spolu	1022	265	183	0	31	214	0
<b>Poľovné revíry spolu</b>	Smec	3238	1001	870	0	75	945	0
	Sma	3261	832	470	0	232	702	0
	Smča	1856	651	372	0	181	553	0
	Spolu	8355	2484	1712	0	488	2200	0

**6. Srnčia zver**

Typ revíru	Zver	JKS k 31.3.2007	Plán lovu	Úbytok zveri			Zazverovanie	
				Odstrel	Odchyt	Úhyn	Spolu	

**Kraj: BANSKÁ BYSTRICA**

<b>Režijné revíry Lesov SR</b>	Smec	885	248	199	0	21	220	0
	Sma	871	172	105	0	22	127	0
	Smča	559	140	84	0	15	99	0
	Spolu	2315	560	388	0	58	446	0

**Kraj: BANSKÁ BYSTRICA**

<b>Režijné revíry ost. štát. org.</b>	Smec	204	41	36	0	2	38	0
	Sma	196	35	17	0	5	22	0
	Smča	106	27	15	0	4	19	0
	Spolu	506	103	68	0	11	79	0
<b>Režijné revíry nešt. subj.</b>	Smec	330	71	56	0	9	65	0
	Sma	340	63	36	0	20	56	0
	Smča	207	52	26	0	14	40	0
	Spolu	877	186	118	0	43	161	0
<b>Prenajaté revíry SPZ</b>	Smec	3834	1011	921	0	63	984	0
	Sma	3997	978	727	0	161	888	0
	Smča	2360	758	538	0	140	678	0
	Spolu	10191	2747	2186	0	364	2550	0
<b>Ostatné prenajaté revíry</b>	Smec	1327	348	294	0	23	317	0
	Sma	1321	301	230	0	40	270	0
	Smča	772	223	151	0	25	176	0
	Spolu	3420	872	675	0	88	763	0
<b>Poľovné revíry spolu</b>	Smec	6580	1719	1506	0	118	1624	0
	Sma	6725	1549	1115	0	248	1363	0
	Smča	4004	1200	814	0	198	1012	0
	Spolu	17309	4468	3435	0	564	3999	0

**6. Srnčia zver**

Typ revíru	Zver	JKS k 31.3.2007	Plán lovu	Úbytok zveri			Zazverovanie	
				Odstrel	Odchyt	Úhyn	Spolu	
<b>Kraj: PREŠOV</b>								
<b>Režijné revíry Lesov SR</b>	Smec	272	79	55	0	6	61	0
	Sma	263	37	3	0	3	6	0
	Smča	156	33	7	0	2	9	0
	Spolu	691	149	65	0	11	76	0
<b>Režijné revíry ost. štát. org.</b>	Smec	289	62	49	0	12	61	0
	Sma	318	53	8	0	18	26	0
	Smča	192	35	12	0	10	22	0
	Spolu	799	150	69	0	40	109	0
<b>Režijné revíry nešt. subj.</b>	Smec	132	34	30	0	2	32	0
	Sma	132	25	15	0	4	19	0
	Smča	92	13	10	0	3	13	0
	Spolu	356	72	55	0	9	64	0
<b>Prenajaté revíry SPZ</b>	Smec	2960	996	885	0	49	934	0
	Sma	2973	762	532	0	136	668	0
	Smča	1790	487	360	0	79	439	0
	Spolu	7723	2245	1777	0	264	2041	0
<b>Ostatné prenajaté revíry</b>	Smec	344	126	114	0	5	119	0
	Sma	368	94	64	0	19	83	0
	Smča	210	67	40	0	18	58	0
	Spolu	922	287	218	0	42	260	0
<b>Poľovné revíry spolu</b>	Smec	3997	1297	1133	0	74	1207	0
	Sma	4054	971	622	0	180	802	0
	Smča	2440	635	429	0	112	541	0
	Spolu	10491	2903	2184	0	366	2550	0

## 6. Srnčia zver

Typ revíru	Zver	JKS k 31.3.2007	Plán lovu	Úbytok zveri			Zazverovanie	
				Odstrel	Odchyt	Úhyn	Spolu	
<b>Kraj: KOŠICE</b>								
Režijné revíry Lesov SR	Smec	409	99	55	0	11	66	0
	Srna	420	57	10	0	15	25	0
	Smča	239	49	17	0	7	24	0
	Spolu	1068	205	82	0	33	115	0
Režijné revíry ost. štát. org.	Smec	17	10	8	0	2	10	0
	Srna	22	10	8	0	2	10	0
	Smča	14	8	3	0	5	8	0
	Spolu	53	28	19	0	9	28	0
Režijné revíry nešt. subj.	Smec	239	51	24	0	17	41	0
	Srna	220	30	8	0	14	22	0
	Smča	119	33	8	0	17	25	0
	Spolu	578	114	40	0	48	88	0
Prenajaté revíry SPZ	Smec	3043	853	713	0	103	816	0
	Srna	3175	527	333	0	147	480	0
	Smča	1833	514	346	0	103	449	0
	Spolu	8051	1894	1392	0	353	1745	0
Ostatné prenajaté revíry	Smec	496	155	129	0	30	159	0
	Srna	465	105	66	0	30	96	0
	Smča	262	99	59	0	33	92	0
	Spolu	1223	359	254	0	93	347	0
Poľovné revíry spolu	Smec	4204	1168	929	0	163	1092	0
	Srna	4302	729	425	0	208	633	0
	Smča	2467	703	433	0	165	598	0
	Spolu	10973	2600	1787	0	536	2323	0

## 7. Diviacia zver

Typ revíru	Zver	JKS k 31.3.2007	Plán lovu	Úbytok zveri			Zazverovanie	
				Odstrel	Odchyt	Úhyn	Spolu	
<b>Kraj: BRATISLAVA</b>								
Režijné revíry Lesov SR	Diviak	5	7	6	0	0	6	0
	Diviačica	6	5	5	0	0	5	0
	Lanštiak	10	16	18	0	0	18	0
	Diviača	21	30	29	0	0	29	0
	Spolu	42	58	58	0	0	58	0
Režijné revíry ost. štát. org.	Diviak	49	18	11	0	0	11	0
	Diviačica	67	18	25	0	1	26	0
	Lanštiak	98	60	56	0	0	56	0
	Diviača	117	164	156	0	6	162	0
	Spolu	331	260	248	0	7	255	0
Režijné revíry nešt. subj.	Diviak	5	2	1	0	0	1	0
	Diviačica	5	2	1	0	0	1	0

**Kraj: BRATISLAVA**

	Lanštiak	4	15	18	0	0	18	0
	Diviača	18	23	33	0	0	33	0
	Spolu	32	42	53	0	0	53	0
<b>Prenajaté revíry SPZ</b>	Diviak	74	69	51	0	4	55	0
	Diviačica	83	41	29	0	0	29	0
	Lanštiak	147	198	298	0	6	304	0
	Diviača	222	442	496	0	16	512	0
	Spolu	526	750	874	0	26	900	0
<b>Ostatné prenajaté revíry</b>	Diviak	30	22	13	0	0	13	0
	Diviačica	31	23	18	0	0	18	0
	Lanštiak	55	70	88	0	0	88	0
	Diviača	98	164	185	0	4	189	0
	Spolu	214	279	304	0	4	308	0
<b>Poľovné revíry spolu</b>	Diviak	163	118	82	0	4	86	0
	Diviačica	192	89	78	0	1	79	0
	Lanštiak	314	359	478	0	6	484	0
	Diviača	476	823	899	0	26	925	0
	Spolu	1145	1389	1537	0	37	1574	0

**7. Diviačia zver**

Typ revíru	Zver	JKS k 31.3.2007	Plán lovu	Úbytok zveri			Zazverovanie	
				Odstrel	Odchyt	Úhyn	Spolu	
<b>Kraj: TRNAVA</b>								
<b>Režijné revíry Lesov SR</b>	Diviak	10	4	2	0	0	2	0
	Diviačica	9	3	1	0	0	1	0
	Lanštiak	20	8	13	0	0	13	0
	Diviača	34	45	53	0	0	53	0
	Spolu	73	60	69	0	0	69	0
<b>Režijné revíry nešt. subj.</b>	Diviak	13	4	2	0	0	2	0
	Diviačica	9	5	4	0	0	4	0
	Lanštiak	6	7	14	0	0	14	0
	Diviača	12	43	15	8	0	23	0
	Spolu	40	59	35	8	0	43	0
<b>Prenajaté revíry SPZ</b>	Diviak	103	78	65	0	1	66	0
	Diviačica	117	61	42	0	3	45	0
	Lanštiak	220	250	363	0	8	371	0
	Diviača	391	576	593	0	11	604	0
	Spolu	831	965	1063	0	23	1086	0
<b>Ostatné prenajaté revíry</b>	Diviak	47	43	27	0	0	27	0
	Diviačica	52	40	18	0	1	19	0
	Lanštiak	93	96	124	0	0	124	0
	Diviača	146	304	251	0	2	253	0
	Spolu	338	483	420	0	3	423	0
<b>Poľovné revíry spolu</b>	Diviak	173	129	96	0	1	97	0
	Diviačica	187	109	65	0	4	69	0
	Lanštiak	339	361	514	0	8	522	0
	Diviača	583	968	912	8	13	933	0
	Spolu	1282	1567	1587	8	26	1621	0

## 7. Diviacia zver

Typ revíru	Zver	JKS k 31.3.2007	Plán lovu	Úbytok zveri			Zazverovanie	
				Odstrel	Odchyt	Úhyn	Spolu	
<b>Kraj: TRENČÍN</b>								
Režijné revíry Lesov SR	Diviak	69	29	14	0	1	15	0
	Diviačica	74	26	19	2	3	24	0
	Lanštiak	103	94	127	9	2	138	0
	Diviača	105	263	260	17	2	279	0
	Spolu	351	412	420	28	8	456	0
Režijné revíry nešt. subj.	Diviak	41	17	8	0	0	8	1
	Diviačica	48	13	6	0	2	8	2
	Lanštiak	97	75	146	0	1	147	3
	Diviača	118	150	153	0	1	154	10
	Spolu	304	255	313	0	4	317	16
Prenajaté revíry SPZ	Diviak	322	137	101	0	2	103	0
	Diviačica	361	118	100	0	7	107	0
	Lanštiak	748	726	1317	0	15	1332	0
	Diviača	1017	1630	1938	0	21	1959	0
	Spolu	2448	2611	3456	0	45	3501	0
Ostatné prenajaté revíry	Diviak	77	40	27	0	1	28	0
	Diviačica	92	33	16	0	2	18	0
	Lanštiak	212	164	267	0	9	276	0
	Diviača	209	369	374	0	7	381	0
	Spolu	590	606	684	0	19	703	0
Poľovné revíry spolu	Diviak	509	223	150	0	4	154	1
	Diviačica	575	190	141	2	14	157	2
	Lanštiak	1160	1059	1857	9	27	1893	3
	Diviača	1449	2412	2725	17	31	2773	10
	Spolu	3693	3884	4873	28	76	4977	16

## 7. Diviacia zver

Typ revíru	Zver	JKS k 31.3.2007	Plán lovu	Úbytok zveri			Zazverovanie	
				Odstrel	Odchyt	Úhyn	Spolu	
<b>Kraj: NITRA</b>								
Režijné revíry Lesov SR	Diviak	169	65	105	1	0	106	2
	Diviačica	188	54	121	0	0	121	1
	Lanštiak	240	198	219	5	0	224	21
	Diviača	287	484	434	24	0	458	37
	Spolu	884	801	879	30	0	909	61
Režijné revíry nešt. subj.	Diviak	28	7	1	0	0	1	0
	Diviačica	39	17	3	0	0	3	0
	Lanštiak	50	21	22	0	0	22	0
	Diviača	96	47	25	0	1	26	0
	Spolu	213	92	51	0	1	52	0
Prenajaté revíry SPZ	Diviak	197	112	141	0	4	145	4

**Kraj: NITRA**

	Diviačica	260	88	87	0	3	90	6
	Lanštiak	463	365	817	0	8	825	7
	Diviača	609	775	952	0	4	956	12
	Spolu	1529	1340	1997	0	19	2016	29
<b>Ostatné prenajaté revíry</b>	Diviak	50	26	32	0	0	32	0
	Diviačica	68	23	15	0	2	17	0
	Lanštiak	106	66	103	0	2	105	0
	Diviača	175	187	167	0	7	174	0
	Spolu	399	302	317	0	11	328	0
<b>Poľovné revíry spolu</b>	Diviak	444	210	279	1	4	284	6
	Diviačica	555	182	226	0	5	231	7
	Lanštiak	859	650	1161	5	10	1176	28
	Diviača	1167	1493	1578	24	12	1614	49
	Spolu	3025	2535	3244	30	31	3305	90

**7. Diviačia zver**

Typ revíru	Zver	JKS k 31.3.2007	Plán lovu	Úbytok zveri			Zazverovanie	
				Odstrel	Odchyt	Úhyn	Spolu	
<b>Kraj: ŽILINA</b>								
<b>Režijné revíry Lesov SR</b>	Diviak	34	7	2	0	0	2	0
	Diviačica	33	0	0	0	0	0	0
	Lanštiak	72	27	14	0	0	14	0
	Diviača	65	48	18	0	3	21	0
	Spolu	204	82	34	0	3	37	0
<b>Režijné revíry ost. štát. org.</b>	Diviak	3	2	0	0	0	0	0
	Diviačica	4	2	1	0	0	1	0
	Lanštiak	7	6	1	0	0	1	0
	Diviača	11	12	1	0	0	1	0
	Spolu	25	22	3	0	0	3	0
<b>Režijné revíry nešt. subj.</b>	Diviak	27	14	5	0	0	5	0
	Diviačica	32	8	8	0	0	8	0
	Lanštiak	50	52	47	0	1	48	0
	Diviača	77	64	35	0	0	35	0
	Spolu	186	138	95	0	1	96	0
<b>Prenajaté revíry SPZ</b>	Diviak	299	149	84	0	4	88	0
	Diviačica	301	46	34	0	7	41	0
	Lanštiak	572	604	508	0	15	523	0
	Diviača	729	955	708	0	27	735	0
	Spolu	1901	1754	1334	0	53	1387	0
<b>Ostatné prenajaté revíry</b>	Diviak	69	19	9	0	0	9	0
	Diviačica	63	7	5	0	0	5	0
	Lanštiak	107	141	127	0	3	130	0
	Diviača	186	238	207	0	10	217	0
	Spolu	425	405	348	0	13	361	0
<b>Poľovné revíry spolu</b>	Diviak	432	191	100	0	4	104	0
	Diviačica	433	63	48	0	7	55	0
	Lanštiak	808	830	697	0	19	716	0
	Diviača	1068	1317	969	0	40	1009	0
	Spolu	2741	2401	1814	0	70	1884	0



## 7. Diviacia zver

Typ revíru	Zver	JKS k 31.3.2007	Plán lovu	Úbytok zveri			Zazverovanie	
				Odstrel	Odchyt	Úhyn	Spolu	
<b>Kraj: BANSKÁ BYSTRICA</b>								
Režijné revíry Lesov SR	Diviak	166	94	76	1	0	77	0
	Diviačica	160	75	73	1	2	76	0
	Lanštiak	323	230	363	16	2	381	0
	Diviača	475	563	560	13	5	578	0
	Spolu	1124	962	1072	31	9	1112	0
Režijné revíry ost. štát. org.	Diviak	47	25	15	0	0	15	0
	Diviačica	45	31	12	0	0	12	0
	Lanštiak	85	75	89	0	0	89	0
	Diviača	153	178	110	0	3	113	0
	Spolu	330	309	226	0	3	229	0
Režijné revíry nešt. subj.	Diviak	85	25	15	0	0	15	0
	Diviačica	95	17	29	0	0	29	0
	Lanštiak	114	74	122	0	0	122	0
	Diviača	216	200	182	0	0	182	0
	Spolu	510	316	348	0	0	348	0
Prenajaté revíry SPZ	Diviak	557	309	314	0	9	323	0
	Diviačica	586	256	229	0	8	237	0
	Lanštiak	1090	823	1406	0	25	1431	0
	Diviača	1463	2007	1896	0	43	1939	2
	Spolu	3696	3395	3845	0	85	3930	2
Ostatné prenajaté revíry	Diviak	211	116	104	0	0	104	0
	Diviačica	219	107	120	0	0	120	0
	Lanštiak	339	291	459	0	0	459	0
	Diviača	501	729	663	0	8	671	0
	Spolu	1270	1243	1346	0	8	1354	0
Poľovné revíry spolu	Diviak	1066	569	524	1	9	534	0
	Diviačica	1105	486	463	1	10	474	0
	Lanštiak	1951	1493	2439	16	27	2482	0
	Diviača	2808	3677	3411	13	59	3483	2
	Spolu	6930	6225	6837	31	105	6973	2

## 7. Diviacia zver

Typ revíru	Zver	JKS k 31.3.2007	Plán lovu	Úbytok zveri			Zazverovanie	
				Odstrel	Odchyt	Úhyn	Spolu	
<b>Kraj: PREŠOV</b>								
Režijné revíry Lesov SR	Diviak	75	24	8	0	0	8	0
	Diviačica	75	8	5	0	0	5	0
	Lanštiak	109	50	36	0	0	36	0
	Diviača	143	130	103	0	0	103	0
	Spolu	402	212	152	0	0	152	0
Režijné revíry ost. štát. org.	Diviak	70	21	24	0	1	25	0

**Kraj: PREŠOV**

	Diviačica	89	20	18	0	2	20	0
	Lanštiak	138	80	90	1	1	92	0
	Diviača	131	207	131	2	3	136	0
	Spolu	428	328	263	3	7	273	0
<b>Režijné revíry nešt. subj.</b>	Diviak	41	11	8	0	0	8	0
	Diviačica	38	2	1	0	0	1	0
	Lanštiak	63	40	31	0	0	31	0
	Diviača	97	71	52	0	2	54	0
	Spolu	239	124	92	0	2	94	0
<b>Prenajaté revíry SPZ</b>	Diviak	545	257	158	0	7	165	0
	Diviačica	587	82	73	0	5	78	0
	Lanštiak	1044	717	675	4	5	684	0
	Diviača	1164	1568	1262	0	30	1292	0
	Spolu	3340	2624	2168	4	47	2219	0
<b>Ostatné prenajaté revíry</b>	Diviak	70	45	29	0	1	30	0
	Diviačica	74	22	19	0	0	19	0
	Lanštiak	135	86	79	0	2	81	0
	Diviača	157	198	165	0	2	167	0
	Spolu	436	351	292	0	5	297	0
<b>Poľovné revíry spolu</b>	Diviak	801	358	227	0	9	236	0
	Diviačica	863	134	116	0	7	123	0
	Lanštiak	1489	973	911	5	8	924	0
	Diviača	1692	2174	1713	2	37	1752	0
	Spolu	4845	3639	2967	7	61	3035	0

**7. Diviačia zver**

Typ revíru	Zver	JKS k 31.3.2007	Plán lovu	Úbytok zveri			Zazverovanie	
				Odstrel	Odchyt	Úhyn	Spolu	
<b>Kraj: KOŠICE</b>								
<b>Režijné revíry Lesov SR</b>	Diviak	98	39	29	0	3	32	0
	Diviačica	99	20	17	0	1	18	0
	Lanštiak	184	112	70	4	1	75	0
	Diviača	296	236	129	49	2	180	0
	Spolu	677	407	245	53	7	305	0
<b>Režijné revíry ost. štát. org.</b>	Diviak	4	2	2	0	0	2	0
	Diviačica	5	3	3	0	0	3	0
	Lanštiak	6	2	2	0	0	2	0
	Diviača	4	14	12	0	0	12	0
	Spolu	19	21	19	0	0	19	0
<b>Režijné revíry nešt. subj.</b>	Diviak	44	12	4	0	1	5	0
	Diviačica	56	8	5	0	1	6	0
	Lanštiak	76	38	40	0	1	41	0
	Diviača	116	56	34	0	4	38	0
	Spolu	292	114	83	0	7	90	0
<b>Prenajaté revíry SPZ</b>	Diviak	267	139	96	0	5	101	0
	Diviačica	321	82	54	0	4	58	0
	Lanštiak	561	434	493	0	12	505	0
	Diviača	801	790	745	0	21	766	0

**Kraj: KOŠICE**

	Spolu	1950	1445	1388	0	42	1430	0
<b>Ostatné prenataté revíry</b>	Diviak	73	48	29	0	0	29	0
	Diviačica	87	37	24	0	1	25	0
	Lanštiak	143	149	203	0	2	205	0
	Diviača	222	248	285	0	1	286	0
	Spolu	525	482	541	0	4	545	0
<b>Poľovné revíry spolu</b>	Diviak	486	240	160	0	9	169	0
	Diviačica	568	150	103	0	7	110	0
	Lanštiak	970	735	808	4	16	828	0
	Diviača	1439	1344	1205	49	28	1282	0
	Spolu	3463	2469	2276	53	60	2389	0

**8. Malá zver**

Typ revíru	Zver	JKS k 31.3.2007	Plán lovu	Úbytok zveri			Zazverovanie	
				Odstrel	Odchyt	Úhyn	Spolu	

**Kraj: BRATISLAVA**

<b>Režijné revíry ost. štát. org.</b>	Bažant kohút	16	0	0	0	0	0	0
	Bažant sliepka	32	0	0	0	0	0	0
	Bažantia zver spolu	48	0	0	0	0	0	0
	Zajac	107	0	0	0	0	0	0
	Kačica divá	0	0	2633	0	0	2633	3601
<b>Prenajaté revíry SPZ</b>	Bažant kohút	3601	3430	3301	0	240	3541	699
	Bažant sliepka	6448	20	0	0	283	283	286
	Bažantia zver spolu	10049	3450	3301	0	523	3824	985
	Zajac	10109	1600	1257	197	332	1786	99
	Králik divý	124	0	0	0	9	9	35
	Jarabica	728	0	0	0	20	20	0
	Kačica divá	0	0	870	0	114	984	0
<b>Ostatné prenataté revíry</b>	Bažant kohút	1110	974	837	0	37	874	50
	Bažant sliepka	1304	0	0	0	20	20	50
	Bažantia zver spolu	2414	974	837	0	57	894	100
	Zajac	1529	496	464	0	34	498	20
	Jarabica	40	0	0	0	0	0	0
	Kačica divá	0	0	221	0	20	241	0
<b>Poľovné revíry spolu</b>	Bažant kohút	4727	4404	4138	0	277	4415	749
	Bažant sliepka	7784	20	0	0	303	303	336
	Bažantia zver spolu	12511	4424	4138	0	580	4718	1085
	Zajac	11745	2096	1721	197	366	2284	119
	Králik divý	124	0	0	0	9	9	35
	Jarabica	768	0	0	0	20	20	0
	Kačica divá	0	0	3724	0	134	3858	3601

**8. Malá zver**

Typ revíru	Zver	JKS k 31.3.2007	Plán lovu	Úbytok zveri			Zazverovanie	
				Odstrel	Odchyt	Úhyn	Spolu	

**Kraj: TRNAVA**

<b>Režijné revíry Lesov SR</b>	Bažant kohút	20	0	0	0	0	0	0
--------------------------------	--------------	----	---	---	---	---	---	---

**Kraj: TRNAVA**

	Bažant sliepka	80	0	0	0	0	0	0
	Bažantia zver spolu	100	0	0	0	0	0	0
	Zajac	20	0	0	0	0	0	0
<b>Režijné revíry nešt. subj.</b>	Bažant kohút	16	0	0	0	2	2	0
	Bažant sliepka	49	0	0	0	1	1	0
	Bažantia zver spolu	65	0	0	0	3	3	0
	Zajac	200	18	20	0	5	25	0
	Jarabica	10	0	0	0	0	0	0
<b>Prenajaté revíry SPZ</b>	Bažant kohút	13859	20501	20349	0	866	21215	4203
	Bažant sliepka	33932	1220	1152	7	1085	2244	968
	Bažantia zver spolu	47791	21721	21501	7	1951	23459	5171
	Zajac	58025	12843	8946	4547	1056	14549	387
	Králik divý	926	0	60	123	15	198	20
	Jarabica	2861	0	0	0	81	81	52
	Kačica divá	0	0	6017	0	100	6117	520
<b>Ostatné prenajaté revíry</b>	Bažant kohút	1524	3815	3327	0	59	3386	30
	Bažant sliepka	4254	2050	1687	0	123	1810	80
	Bažantia zver spolu	5778	5865	5014	0	182	5196	110
	Zajac	4985	1129	755	283	48	1086	35
	Králik divý	60	11	9	0	2	11	0
	Jarabica	358	0	0	0	5	5	0
	Kačica divá	0	0	311	0	10	321	0
<b>Poľovné revíry spolu</b>	Bažant kohút	15419	24316	23676	0	927	24603	4233
	Bažant sliepka	38315	3270	2839	7	1209	4055	1048
	Bažantia zver spolu	53734	27586	26515	7	2136	28658	5281
	Zajac	63230	13990	9721	4830	1109	15660	422
	Králik divý	986	11	69	123	17	209	20
	Jarabica	3229	0	0	0	86	86	52
	Kačica divá	0	0	6328	0	110	6438	520

**8. Malá zver**

Typ revíru	Zver	JKS k 31.3.2007	Plán lovu	Úbytok zveri			Zazverovanie	
				Odstrel	Odchyt	Úhyn	Spolu	

**Kraj: TRENČÍN**

<b>Režijné revíry Lesov SR</b>	Bažant kohút	17	0	0	0	0	0	0
	Bažant sliepka	19	0	0	0	0	0	0
	Bažantia zver spolu	36	0	0	0	0	0	0
	Zajac	30	0	0	0	0	0	0
	Jarabica	5	0	0	0	0	0	0
<b>Režijné revíry nešt. subj.</b>	Bažant kohút	77	0	0	0	0	0	0
	Bažant sliepka	116	0	0	0	0	0	0
	Bažantia zver spolu	193	0	0	0	0	0	0
	Zajac	155	0	0	0	0	0	0
	Králik divý	5	0	0	0	0	0	0
	Jarabica	61	0	0	0	0	0	0
<b>Prenajaté revíry SPZ</b>	Bažant kohút	1715	451	456	0	50	506	306
	Bažant sliepka	2340	0	32	0	41	73	394
	Bažantia zver spolu	4055	451	488	0	91	579	700

**Kraj: TRENČÍN**

	Zajac	4753	286	158	112	69	339	48
	Králik divý	10	0	0	0	0	0	0
	Jarabica	809	0	0	0	10	10	0
	Kačica divá	0	0	480	0	0	480	0
<b>Ostatné prenájaté revíry</b>	Bažant kohút	309	40	27	0	5	32	12
	Bažant sliepka	394	0	0	0	5	5	18
	Bažantia zver spolu	703	40	27	0	10	37	30
	Zajac	859	40	30	0	20	50	0
	Jarabica	203	0	0	0	0	0	0
	Kačica divá	0	0	26	0	0	26	0
<b>Poľovné revíry spolu</b>	Bažant kohút	2118	491	483	0	55	538	318
	Bažant sliepka	2869	0	32	0	46	78	412
	Bažantia zver spolu	4987	491	515	0	101	616	730
	Zajac	5797	326	188	112	89	389	48
	Králik divý	15	0	0	0	0	0	0
	Jarabica	1078	0	0	0	10	10	0
	Kačica divá	0	0	506	0	0	506	0

**8. Malá zver**

Typ revíru	Zver	JKS k 31.3.2007	Plán lovu	Úbytok zveri			Zazverovanie	
				Odstrel	Odchyt	Úhyn	Spolu	
<b>Kraj: NITRA</b>								
<b>Režijné revíry Lesov SR</b>	Bažant kohút	270	13000	10868	0	6747	17615	24000
	Bažant sliepka	590	13000	11848	0	6752	18600	24000
	Bažantia zver spolu	860	26000	22716	0	13499	36215	48000
	Zajac	406	40	17	0	0	17	0
<b>Režijné revíry ost. štát. org.</b>	Bažant kohút	79	1240	1205	0	0	1205	1500
	Bažant sliepka	145	1200	1200	0	0	1200	1500
	Bažantia zver spolu	224	2440	2405	0	0	2405	3000
	Zajac	281	75	36	0	0	36	0
	Jarabica	26	0	0	0	0	0	0
	Kačica divá	0	0	20	0	0	20	0
<b>Režijné revíry nešt. subj.</b>	Bažant kohút	268	515	423	0	25	448	200
	Bažant sliepka	1067	280	180	0	30	210	260
	Bažantia zver spolu	1335	795	603	0	55	658	460
	Zajac	710	121	103	0	0	103	15
	Kačica divá	0	0	15	0	0	15	0
<b>Prenajaté revíry SPZ</b>	Bažant kohút	16029	20034	21808	0	625	22433	9100
	Bažant sliepka	29702	125	706	0	962	1668	2527
	Bažantia zver spolu	45731	20159	22514	0	1587	24101	11627
	Zajac	62600	12766	8884	3564	1626	14074	558
	Králik divý	96	0	0	0	1	1	10
	Jarabica	2355	0	0	0	85	85	0
	Kačica divá	0	0	2961	0	69	3030	200
	Morka divá	20	1	1	0	0	1	30
	Kuropta horská	0	0	189	0	0	189	200
<b>Ostatné prenájaté revíry</b>	Bažant kohút	3416	22854	18437	0	2227	20664	25304
	Bažant sliepka	6729	13512	11142	0	1348	12490	18075

**Kraj: NITRA**

	Bažantia zver spolu	10145	36366	29579	0	3575	33154	43379
	Zajac	9513	1592	1159	290	102	1551	32
	Králik divý	17	0	0	0	0	0	0
	Jarabica	601	0	0	0	10	10	0
	Kačica divá	0	0	407	0	0	407	0
	Morka divá	184	38	36	0	5	41	78
<b>Poľovné revíry spolu</b>	Bažant kohút	20062	57643	52741	0	9624	62365	60104
	Bažant sliepka	38233	28117	25076	0	9092	34168	46362
	Bažantia zver spolu	58295	85760	77817	0	18716	96533	106466
	Zajac	73510	14594	10199	3854	1728	15781	605
	Králik divý	113	0	0	0	1	1	10
	Jarabica	2982	0	0	0	95	95	0
	Kačica divá	0	0	3403	0	69	3472	200
	Morka divá	204	39	37	0	5	42	108
	Kuropta horská	0	0	189	0	0	189	200

**8. Malá zver**

Typ revíru	Zver	JKS k 31.3.2007	Plán lovu	Úbytok zveri			Zazverovanie	
				Odstrel	Odchyt	Úhyn	Spolu	
<b>Kraj: ŽILINA</b>								
<b>Režijné revíry Lesov SR</b>	Zajac	198	0	0	0	0	0	0
<b>Režijné revíry ost. štát. org.</b>	Zajac	30	0	0	0	0	0	0
<b>Režijné revíry nešt. subj.</b>	Zajac	93	0	0	0	0	0	0
	Jarabica	29	0	0	0	0	0	0
	Kačica divá	0	0	52	0	0	52	0
<b>Prenajaté revíry SPZ</b>	Bažant kohút	181	317	217	0	28	245	305
	Bažant sliepka	243	140	71	0	34	105	165
	Bažantia zver spolu	424	457	288	0	62	350	470
	Bažant kráľovský	1	7	0	0	0	0	0
	Zajac	2852	108	51	0	101	152	0
	Jarabica	569	0	0	0	12	12	0
	Kačica divá	0	0	167	0	7	174	0
	Kuropta horská	6	0	0	0	0	0	0
<b>Ostatné prenajaté revíry</b>	Bažant kohút	47	0	0	0	5	5	0
	Bažant sliepka	71	0	0	0	7	7	0
	Bažantia zver spolu	118	0	0	0	12	12	0
	Zajac	340	0	0	0	18	18	0
	Jarabica	91	0	0	0	10	10	0
	Kačica divá	0	0	35	0	17	52	0
<b>Poľovné revíry spolu</b>	Bažant kohút	228	317	217	0	33	250	305
	Bažant sliepka	314	140	71	0	41	112	165
	Bažantia zver spolu	542	457	288	0	74	362	470
	Bažant kráľovský	1	7	0	0	0	0	0
	Zajac	3513	108	51	0	119	170	0
	Jarabica	689	0	0	0	22	22	0
	Kačica divá	0	0	254	0	24	278	0
	Kuropta horská	6	0	0	0	0	0	0

## 8. Malá zver

Typ revíru	Zver	JKS	Plán lovu	Úbytok zveri			Zazverovanie	
		k 31.3.2007		Odstrel	Odchyt	Úhyn	Spolu	
<b>Kraj: BANSKÁ BYSTRICA</b>								
<b>Režijné revíry Lesov SR</b>	Bažant kohút	731	4925	3509	0	0	3509	1150
	Bažant sliepka	1295	4300	2970	0	0	2970	1550
	Bažantia zver spolu	2026	9225	6479	0	0	6479	2700
	Zajac	627	5	0	0	0	0	0
	Jarabica	76	0	0	0	0	0	0
<b>Režijné revíry ost. štát. org.</b>	Bažant kohút	82	50	2	0	0	2	15
	Bažant sliepka	94	0	0	0	0	0	20
	Bažantia zver spolu	176	50	2	0	0	2	35
	Zajac	68	0	0	0	0	0	0
	Jarabica	22	0	0	0	0	0	0
<b>Režijné revíry nešt. subj.</b>	Morka divá	45	10	0	0	3	3	0
	Bažant kohút	129	100	104	0	0	104	200
	Bažant sliepka	179	50	41	0	0	41	400
	Bažantia zver spolu	308	150	145	0	0	145	600
	Zajac	141	0	0	0	0	0	20
<b>Prenajaté revíry SPZ</b>	Jarabica	62	0	0	0	0	0	0
	Bažant kohút	4103	3823	4063	17	27	4107	3460
	Bažant sliepka	5314	2020	2260	4	39	2303	2360
	Bažantia zver spolu	9417	5843	6323	21	66	6410	5820
	Bažant kráľovský	40	0	0	0	0	0	0
	Zajac	3574	30	3	0	34	37	6
	Jarabica	592	0	0	0	15	15	0
<b>Ostatné prenajaté revíry</b>	Kačica divá	0	0	89	0	0	89	0
	Bažant kohút	1462	4105	3896	0	1	3897	4200
	Bažant sliepka	1729	2945	2716	0	2	2718	3400
	Bažantia zver spolu	3191	7050	6612	0	3	6615	7600
	Zajac	1227	5	7	0	2	9	0
	Králik divý	30	0	0	0	0	0	0
	Jarabica	306	0	0	0	0	0	0
<b>Poľovné revíry spolu</b>	Kačica divá	0	0	1330	0	0	1330	2000
	Morka divá	17	0	0	0	0	0	15
	Bažant kohút	6507	13003	11574	17	28	11619	9025
	Bažant sliepka	8611	9315	7987	4	41	8032	7730
	Bažantia zver spolu	15118	22318	19561	21	69	19651	16755
	Bažant kráľovský	40	0	0	0	0	0	0
	Zajac	5637	40	10	0	36	46	26
	Králik divý	30	0	0	0	0	0	0
	Jarabica	1058	0	0	0	15	15	0
Kačica divá	0	0	1419	0	0	1419	2000	
Morka divá	62	10	0	0	3	3	15	

## 8. Malá zver

Typ revíru	Zver	JKS k 31.3.2007	Plán lovu	Úbytok zveri			Zazverovanie	
				Odstrel	Odchyt	Úhyn	Spolu	
<b>Kraj: PREŠOV</b>								
Režijné revíry Lesov SR	Bažant kohút	49	0	0	0	0	0	0
	Bažant sliepka	65	0	0	0	0	0	0
	Bažantia zver spolu	114	0	0	0	0	0	0
	Zajac	44	0	0	0	0	0	0
	Jarabica	18	0	0	0	0	0	0
Režijné revíry ost. štát. org.	Bažant kohút	18	0	0	0	0	0	0
	Bažant sliepka	19	0	0	0	0	0	0
	Bažantia zver spolu	37	0	0	0	0	0	0
	Zajac	163	0	0	0	0	0	0
	Jarabica	37	0	0	0	0	0	0
Režijné revíry nešt. subj.	Bažant kohút	5	0	0	0	0	0	0
	Bažant sliepka	5	0	0	0	0	0	0
	Bažantia zver spolu	10	0	0	0	0	0	0
	Zajac	77	0	0	0	0	0	0
	Jarabica	50	0	0	0	0	0	0
Prenajaté revíry SPZ	Bažant kohút	2949	732	634	0	61	695	837
	Bažant sliepka	3620	150	150	0	73	223	490
	Bažantia zver spolu	6569	882	784	0	134	918	1327
	Bažant kráľovský	41	0	0	0	10	10	0
	Zajac	3401	10	0	0	60	60	0
	Jarabica	2155	0	0	0	32	32	0
	Kačica divá	0	0	127	0	16	143	0
	Kuropta horská	29	0	0	0	0	0	0
Ostatné prenajaté revíry	Bažant kohút	213	40	40	0	21	61	20
	Bažant sliepka	390	0	0	0	11	11	10
	Bažantia zver spolu	603	40	40	0	32	72	30
	Zajac	274	0	0	0	11	11	0
	Jarabica	45	0	0	0	0	0	0
	Kačica divá	0	0	15	0	0	15	0
Poľovné revíry spolu	Bažant kohút	3234	772	674	0	82	756	857
	Bažant sliepka	4099	150	150	0	84	234	500
	Bažantia zver spolu	7333	922	824	0	166	990	1357
	Bažant kráľovský	41	0	0	0	10	10	0
	Zajac	3959	10	0	0	71	71	0
	Jarabica	2305	0	0	0	32	32	0
	Kačica divá	0	0	142	0	16	158	0
	Kuropta horská	29	0	0	0	0	0	0

## 8. Malá zver

Typ revíru	Zver	JKS k 31.3.2007	Plán lovu	Úbytok zveri			Zazverovanie	
				Odstrel	Odchyt	Úhyn	Spolu	
<b>Kraj: KOŠICE</b>								
Režijné revíry Lesov SR	Bažant kohút	486	4135	3256	0	0	3256	1867



**Kraj: KOŠICE**

	Bažant sliepka	187	0	0	0	0	0	0
	Bažantia zver spolu	673	4135	3256	0	0	3256	1867
	Zajac	455	10	6	0	0	6	0
<b>Režijné revíry nešt. subj.</b>	Bažant kohút	130	40	13	0	0	13	0
	Bažant sliepka	290	0	0	0	0	0	0
	Bažantia zver spolu	420	40	13	0	0	13	0
	Zajac	683	10	1	0	0	1	0
<b>Prenajaté revíry SPZ</b>	Bažant kohút	10508	4583	4076	0	275	4351	518
	Bažant sliepka	15217	250	172	0	388	560	538
	Bažantia zver spolu	25725	4833	4248	0	663	4911	1056
	Zajac	31306	1013	866	0	4507	5373	30
	Jarabica	967	0	0	0	250	250	0
	Kačica divá	0	0	618	0	0	618	0
	Kuropta horská	30	0	0	0	0	0	0
<b>Ostatné prenajaté revíry</b>	Bažant kohút	1110	457	401	0	8	409	130
	Bažant sliepka	1839	20	0	0	9	9	20
	Bažantia zver spolu	2949	477	401	0	17	418	150
	Zajac	2889	155	100	0	11	111	0
	Jarabica	209	0	0	0	5	5	0
	Kačica divá	0	0	74	0	7	81	0
<b>Poľovné revíry spolu</b>	Bažant kohút	12234	9215	7746	0	283	8029	2515
	Bažant sliepka	17533	270	172	0	397	569	558
	Bažantia zver spolu	29767	9485	7918	0	680	8598	3073
	Zajac	35333	1188	973	0	4518	5491	30
	Jarabica	1176	0	0	0	255	255	0
	Kačica divá	0	0	692	0	7	699	0
	Kuropta horská	30	0	0	0	0	0	0

**9. Vzácne druhy zveri**

Typ revíru	Zver	JKS k 31.3.2007	Povolený lov	Skutočný lov	Úhyn
------------	------	--------------------	--------------	--------------	------

**Kraj: BRATISLAVA**

<b>Režijné revíry ost. štát. org.</b>	Bobor vodný	20	0	0	0
	Lasica myšožravá	66	0	0	0
	Tchor svetlý	22	0	0	0
	Jastrab veľký	22	0	0	0
	Kormorán veľký	15	0	0	0
	Krkavec čierny	2	0	0	0
	Myšiak lesný	58	0	0	0
	Myšiak severský	15	0	0	0
	Volavka popolavá	25	0	0	0
<b>Prenajaté revíry SPZ</b>	Bobor vodný	181	0	0	5
	Hranostaj čierny	6	0	0	0
	Lasica myšožravá	20	0	0	0
	Tchor svetlý	18	0	0	0
	Vydra riečna	14	0	0	0
	Čajka smejivá	10	0	0	0
	Jastrab veľký	18	0	0	0

**Kraj: BRATISLAVA**

	Kormorán veľký	51	0	0	0
	Myšiak lesný	50	0	0	1
	Myšiak severský	19	0	0	0
	Volavka popolavá	130	0	0	6
<b>Ostatné prenajaté revíry</b>	Bobor vodný	4	0	0	0
	Jastrab veľký	2	0	0	0
	Krkavec čierny	10	0	0	0
	Myšiak lesný	8	0	0	0
	Volavka popolavá	4	0	0	0
<b>Poľovné revíry spolu</b>	Bobor vodný	205	0	0	5
	Hranostaj čierny	6	0	0	0
	Lasica myšožravá	86	0	0	0
	Tchor svetlý	40	0	0	0
	Vydra riečna	14	0	0	0
	Čajka smejivá	10	0	0	0
	Jastrab veľký	42	0	0	0
	Kormorán veľký	66	0	0	0
	Krkavec čierny	12	0	0	0
	Myšiak lesný	116	0	0	1
	Myšiak severský	34	0	0	0
	Volavka popolavá	159	0	0	6

**9. Vzácne druhy zveri**

Typ revíru	Zver	JKS k 31.3.2007	Povolený lov	Skutočný lov	Úhyn
------------	------	--------------------	--------------	--------------	------

**Kraj: TRNAVA**

<b>Prenajaté revíry SPZ</b>	Bobor vodný	152	0	0	0
	Hranostaj čierny	12	0	0	0
	Lasica myšožravá	53	0	0	0
	Tchor svetlý	13	0	0	0
	Vydra riečna	12	0	0	0
	Čajka smejivá	4	0	0	0
	Drop fúzatý	1	0	0	0
	Jastrab veľký	32	0	0	0
	Kormorán veľký	130	0	5	0
	Krkavec čierny	78	0	0	0
	Myšiak lesný	215	0	0	4
	Myšiak severský	14	0	0	0
	Volavka popolavá	136	0	0	0
<b>Ostatné prenajaté revíry</b>	Bobor vodný	2	0	0	0
	Tchor svetlý	2	0	0	0
	Jastrab veľký	5	0	0	0
	Krkavec čierny	20	0	0	0
	Myšiak lesný	50	0	0	0
	Myšiak severský	2	0	0	0
	Volavka popolavá	2	0	0	0
<b>Poľovné revíry spolu</b>	Bobor vodný	154	0	0	0
	Hranostaj čierny	12	0	0	0

**Kraj: TRNAVA**

Lasica myšožravá	53	0	0	0
Tchor svetlý	15	0	0	0
Vydra riečna	12	0	0	0
Čajka smejivá	4	0	0	0
Drop fúzatý	1	0	0	0
Jastrab veľký	37	0	0	0
Kormorán veľký	130	0	5	0
Krkavec čierny	98	0	0	0
Myšiak lesný	265	0	0	4
Myšiak severský	16	0	0	0
Volavka popolavá	138	0	0	0

**9. Vzácne druhy zveri**

Typ revíru	Zver	JKS k 31.3.2007	Povolený lov	Skutočný lov	Úhyn
------------	------	--------------------	--------------	--------------	------

**Kraj: TRENČÍN**

<b>Režijné revíry Lesov SR</b>	Hranostaj čierny	6	0	0	0
	Lasica myšožravá	20	0	0	0
	Mačka divá	8	0	0	0
	Medveď hnedý	35	1	1	0
	Rys ostrovid	17	0	0	0
	Vlk dravý	4	0	0	0
	Vydra riečna	0	0	0	1
	Jariabok hôrny	42	0	0	0
	Jastrab veľký	22	0	0	0
	Kormorán veľký	12	0	0	0
	Krkavec čierny	18	0	0	0
	Myšiak lesný	40	0	0	0
	Myšiak severský	4	0	0	0
	Tetrov hlucháň	1	0	0	0
	Volavka popolavá	2	0	0	0
<b>Režijné revíry nešt. subj.</b>	Mačka divá	2	0	0	0
	Medveď hnedý	9	0	0	0
	Rys ostrovid	8	0	0	0
	Jariabok hôrny	18	0	0	0
	Jastrab veľký	37	0	0	0
	Kormorán veľký	70	0	0	0
	Krkavec čierny	30	0	0	0
	Myšiak lesný	88	0	0	0
	Volavka popolavá	34	0	0	0
<b>Prenajaté revíry SPZ</b>	Hranostaj čierny	18	0	0	0
	Lasica myšožravá	91	0	0	5
	Mačka divá	97	0	0	0
	Medveď hnedý	82	3	2	0
	Rys ostrovid	89	0	0	0
	Tchor svetlý	13	0	0	0
	Vlk dravý	4	0	0	0
	Vydra riečna	5	0	0	0

**Kraj: TRENČÍN**

	Čajka smejivá	117	0	0	0
	Jariabok hôrny	263	0	0	9
	Jastrab veľký	387	0	0	1
	Kormorán veľký	1159	8	10	0
	Krkavec čierny	477	0	0	0
	Myšiak lesný	641	0	0	4
	Myšiak severský	59	0	0	0
	Tetrov hlucháň	10	0	0	0
	Tetrov hoľniak	20	0	0	0
	Volavka popolavá	162	0	0	1
<b>Ostatné prenajaté revíry</b>	Hranostaj čierny	1	0	0	0
	Lasica myšožravá	2	0	0	0
	Mačka divá	10	0	0	0
	Medveď hnedý	7	0	0	0
	Rys ostrovid	12	0	0	0
	Tchor svetlý	11	0	0	0
	Vydra riečna	3	0	0	0
	Čajka smejivá	3	0	0	0
	Jariabok hôrny	11	0	0	0
	Jastrab veľký	40	0	0	0
	Kormorán veľký	54	0	0	0
	Krkavec čierny	37	0	0	0
	Myšiak lesný	102	0	0	0
	Myšiak severský	6	0	0	0
	Tetrov hlucháň	5	0	0	0
	Volavka popolavá	18	0	0	0
<b>Poľovné revíry spolu</b>	Hranostaj čierny	25	0	0	0
	Lasica myšožravá	113	0	0	5
	Mačka divá	117	0	0	0
	Medveď hnedý	133	4	3	0
	Rys ostrovid	126	0	0	0
	Tchor svetlý	24	0	0	0
	Vlk dravý	8	0	0	0
	Vydra riečna	8	0	0	1
	Čajka smejivá	120	0	0	0
	Jariabok hôrny	334	0	0	9
	Jastrab veľký	486	0	0	1
	Kormorán veľký	1295	8	10	0
	Krkavec čierny	562	0	0	0
	Myšiak lesný	871	0	0	4
	Myšiak severský	69	0	0	0
	Tetrov hlucháň	16	0	0	0
	Tetrov hoľniak	20	0	0	0
	Volavka popolavá	216	0	0	1

**9. Vzácne druhy zveri**

Typ revíru	Zver	JKS k	Povolený lov	Skutočný lov	Úhyn
		31.3.2007			

**Kraj: NITRA**

<b>Režijné revíry Lesov SR</b>	Lasica myšožravá	4	0	0	0
--------------------------------	------------------	---	---	---	---

**Kraj: NITRA**

	Mačka divá	9	0	0	0
	Medveď hnedý	1	0	0	0
	Rys ostrovid	1	0	0	0
	Vydra riečna	2	0	0	0
	Zubor hrivnatý	15	0	0	0
	Jariabok hôrny	2	0	0	0
	Jastrab veľký	23	0	0	0
	Kormorán veľký	3	0	0	0
	Krkavec čierny	42	0	0	0
	Myšiak lesný	60	0	0	0
	Volavka popolavá	14	0	0	0
<b>Režijné revíry ost. štát. org.</b>	Lasica myšožravá	3	0	0	0
	Mačka divá	1	0	0	0
	Tchor svetlý	1	0	0	0
	Čajka smejivá	27	0	0	0
	Jastrab veľký	2	0	0	0
	Kormorán veľký	17	0	0	0
	Myšiak lesný	14	0	0	0
	Volavka popolavá	15	0	0	0
<b>Režijné revíry nešt. subj.</b>	Mačka divá	4	0	0	0
	Jastrab veľký	3	0	0	0
	Krkavec čierny	4	0	0	0
	Myšiak lesný	11	0	0	0
	Myšiak severský	2	0	0	0
<b>Prenajaté revíry SPZ</b>	Bobor vodný	15	0	0	0
	Hranostaj čierny	12	0	0	0
	Lasica myšožravá	29	0	0	0
	Mačka divá	154	0	0	1
	Šakal zlatý	2	0	0	0
	Tchor svetlý	28	0	0	0
	Vydra riečna	21	0	0	1
	Čajka smejivá	20	0	0	0
	Jariabok hôrny	5	0	0	0
	Jastrab veľký	140	0	0	0
	Kormorán veľký	432	0	0	0
	Krkavec čierny	242	0	0	0
	Myšiak lesný	613	0	0	8
	Myšiak severský	106	0	0	0
	Volavka popolavá	286	0	0	0
<b>Ostatné prenajaté revíry</b>	Mačka divá	6	0	0	0
	Jastrab veľký	13	0	0	0
	Kormorán veľký	14	0	0	0
	Krkavec čierny	13	0	1	0
	Myšiak lesný	196	0	0	0
	Myšiak severský	18	0	0	0
	Volavka popolavá	41	0	0	1
<b>Poľovné revíry spolu</b>	Bobor vodný	15	0	0	0
	Hranostaj čierny	12	0	0	0
	Lasica myšožravá	36	0	0	0
	Mačka divá	174	0	0	1
	Medveď hnedý	1	0	0	0
	Rys ostrovid	1	0	0	0

**Kraj: NITRA**

Šakal zlatý	2	0	0	0
Tchor svetlý	29	0	0	0
Vydra riečna	23	0	0	1
Zubor hrivnatý	15	0	0	0
Čajka smejivá	47	0	0	0
Jariabok hôrny	7	0	0	0
Jastrab veľký	181	0	0	0
Kormorán veľký	466	0	0	0
Krkavec čierny	301	0	1	0
Myšiak lesný	894	0	0	8
Myšiak severský	126	0	0	0
Volavka popolavá	356	0	0	1

**9. Vzácne druhy zveri**

Typ revíru	Zver	JKS k 31.3.2007	Povolený lov	Skutočný lov	Úhyn
<b>Kraj: ŽILINA</b>					
<b>Režijné revíry Lesov SR</b>	Kamzik vrchovský	37	2	1	2
	Lasica myšožravá	51	0	0	0
	Mačka divá	22	0	0	0
	Medveď hnedý	94	3	0	0
	Rys ostrovid	35	0	0	0
	Vlk dravý	37	9	1	0
	Vydra riečna	13	0	0	0
	Jariabok hôrny	325	16	0	0
	Jastrab veľký	40	0	0	0
	Krkavec čierny	169	0	0	0
	Myšiak lesný	34	0	0	0
	Myšiak severský	1	0	0	0
	Tetrov hlucháň	234	0	0	0
	Tetrov hoľniak	282	0	0	0
	Volavka popolavá	1	0	0	0
	<b>Režijné revíry ost. štát. org.</b>	Kamzik vrchovský	14	0	0
Medveď hnedý		8	0	0	0
Rys ostrovid		4	0	0	0
Svišť vrchovský		40	0	0	0
Vlk dravý		3	2	0	0
Vydra riečna		8	0	0	0
Jariabok hôrny		42	1	0	0
Jastrab veľký		3	0	0	0
Krkavec čierny		14	0	0	0
Myšiak lesný		5	0	0	0
Tetrov hlucháň		27	0	0	0
Tetrov hoľniak		8	0	0	0
<b>Režijné revíry nešt. subj.</b>		Hranostaj čierny	28	0	0
	Kamzik vrchovský	52	0	0	0
	Lasica myšožravá	57	0	0	0
	Mačka divá	4	0	0	0

## Kraj: ŽILINA

	Medveď hnedý	81	3	2	0
	Rys ostrovid	25	0	0	0
	Svišť vrchovský	43	0	0	0
	Tchor svetlý	30	0	0	0
	Vlk dravý	35	8	2	0
	Vydra riečna	10	0	0	0
	Čajka smejivá	10	0	0	0
	Jariabok hôrny	266	8	0	0
	Jastrab veľký	67	0	0	0
	Kormorán veľký	60	0	0	0
	Krkavec čierny	206	0	0	0
	Myšiak lesný	63	0	0	0
	Myšiak severský	31	0	0	0
	Tetrov hlucháň	136	0	0	0
	Tetrov hoľniak	83	0	0	0
	Volavka popolavá	14	0	0	0
<b>Prenajaté revíry SPZ</b>	Hranostaj čierny	52	0	0	0
	Kamzik vrchovský	70	0	0	0
	Lasica myšožravá	224	0	0	4
	Mačka divá	77	0	0	0
	Medveď hnedý	513	26	7	4
	Rys ostrovid	230	0	0	1
	Svišť vrchovský	26	0	0	0
	Tchor svetlý	89	0	0	1
	Vlk dravý	349	77	43	1
	Vydra riečna	134	0	0	5
	Čajka smejivá	485	0	0	1
	Jariabok hôrny	1850	33	4	7
	Jastrab veľký	379	0	0	1
	Kormorán veľký	1270	54	38	0
	Krkavec čierny	1418	0	0	0
	Myšiak lesný	393	0	0	1
	Myšiak severský	87	0	0	0
	Tetrov hlucháň	398	0	0	0
	Tetrov hoľniak	320	0	0	0
	Volavka popolavá	232	0	0	1
<b>Ostatné prenajaté revíry</b>	Hranostaj čierny	10	0	0	0
	Kamzik vrchovský	20	0	0	0
	Lasica myšožravá	24	0	0	2
	Mačka divá	10	0	0	0
	Medveď hnedý	81	3	2	0
	Rys ostrovid	31	0	0	0
	Svišť vrchovský	40	0	0	0
	Tchor svetlý	20	0	0	0
	Vlk dravý	21	5	0	0
	Vydra riečna	11	0	0	0
	Čajka smejivá	20	0	0	4
	Jariabok hôrny	279	2	0	6
	Jastrab veľký	68	0	0	0
	Kormorán veľký	215	0	0	0
	Krkavec čierny	236	0	0	1
	Myšiak lesný	132	0	0	0

**Kraj: ŽILINA**

	Myšiak severský	53	0	0	0
	Tetrov hlucháň	61	0	0	0
	Tetrov hoľniak	59	0	0	0
	Volavka popolavá	81	0	0	2
<b>Poľovné revíry spolu</b>	Hranostaj čierny	90	0	0	0
	Kamzik vrchovský	193	2	1	2
	Lasica myšožravá	356	0	0	6
	Mačka divá	113	0	0	0
	Medveď hnedý	777	35	11	4
	Rys ostrovid	325	0	0	1
	Svišť vrchovský	149	0	0	0
	Tchor svetlý	139	0	0	1
	Vlk dravý	445	101	46	1
	Vydra riečna	176	0	0	5
	Čajka smejivá	515	0	0	5
	Jariabok hôrny	2762	60	4	13
	Jastrab veľký	557	0	0	1
	Kormorán veľký	1545	54	38	0
	Krkavec čierny	2043	0	0	1
	Myšiak lesný	627	0	0	1
	Myšiak severský	172	0	0	0
	Tetrov hlucháň	856	0	0	0
	Tetrov hoľniak	752	0	0	0
	Volavka popolavá	328	0	0	3

**9. Vzácne druhy zveri**

Typ revíru	Zver	JKS k 31.3.2007	Povolený lov	Skutočný lov	Úhyn
------------	------	--------------------	--------------	--------------	------

**Kraj: BANSKÁ BYSTRICA**

<b>Režijné revíry Lesov SR</b>	Kamzik vrchovský	10	0	0	0
	Lasica myšožravá	10	0	0	0
	Mačka divá	103	0	0	0
	Medveď hnedý	240	9	4	1
	Rys ostrovid	103	0	0	0
	Svišť vrchovský	35	0	0	0
	Vlk dravý	84	5	8	0
	Vydra riečna	30	0	0	0
	Jariabok hôrny	859	15	0	0
	Jastrab veľký	98	0	0	0
	Kormorán veľký	57	0	0	0
	Krkavec čierny	226	0	0	0
	Myšiak lesný	114	0	0	0
	Myšiak severský	2	0	0	0
	Tetrov hlucháň	168	0	0	0
	Tetrov hoľniak	87	0	0	0
	Volavka popolavá	4	0	0	0
<b>Režijné revíry ost. štát. org.</b>	Lasica myšožravá	15	0	0	0
	Mačka divá	8	0	0	0



**Kraj: BANSKÁ BYSTRICA**

	Medveď hnedý	6	1	0	0
	Rys ostrovid	8	0	0	0
	Vlk dravý	2	0	0	0
	Jariabok hôrny	28	0	0	0
	Jastrab veľký	12	0	0	0
	Krkavec čierny	14	0	0	0
	Myšiak lesný	20	0	0	0
	Tetrov hlucháň	2	0	0	0
	Volavka popolavá	2	0	0	0
<b>Režijné revíry nešt. subj.</b>	Mačka divá	22	0	0	0
	Medveď hnedý	96	2	1	0
	Rys ostrovid	24	0	0	0
	Vlk dravý	15	0	0	0
	Vydra riečna	5	0	0	0
	Jariabok hôrny	116	0	0	0
	Jastrab veľký	26	0	0	0
	Krkavec čierny	130	0	0	0
	Myšiak lesný	73	0	0	0
	Myšiak severský	2	0	0	0
	Tetrov hlucháň	18	0	0	0
	Tetrov hoľniak	5	0	0	0
	Volavka popolavá	12	0	0	0
<b>Prenajaté revíry SPZ</b>	Hranostaj čierny	7	0	0	0
	Kamzik vrchovský	14	0	0	0
	Lasica myšožravá	73	0	0	4
	Mačka divá	319	0	0	0
	Medveď hnedý	220	7	4	1
	Rys ostrovid	134	0	0	1
	Svišť vrchovský	31	0	0	0
	Tchor svetlý	67	0	0	0
	Vlk dravý	109	0	7	1
	Vydra riečna	36	0	0	2
	Jariabok hôrny	813	0	0	3
	Jastrab veľký	262	0	0	1
	Kormorán veľký	172	0	0	1
	Krkavec čierny	680	0	0	4
	Myšiak lesný	779	0	0	7
	Myšiak severský	24	0	0	0
	Tetrov hlucháň	115	0	0	0
	Tetrov hoľniak	95	0	0	0
	Volavka popolavá	129	0	0	0
<b>Ostatné prenajaté revíry</b>	Hranostaj čierny	13	0	0	0
	Kamzik vrchovský	10	0	0	0
	Lasica myšožravá	26	0	0	0
	Mačka divá	82	0	0	0
	Medveď hnedý	59	4	1	0
	Rys ostrovid	39	0	0	0
	Svišť vrchovský	36	0	0	0
	Tchor svetlý	8	0	0	0
	Vlk dravý	27	0	3	0
	Vydra riečna	6	0	0	0
	Čajka smejivá	6	0	0	0

**Kraj: BANSKÁ BYSTRICA**

	Jariabok hôrny	169	0	0	0
	Jastrab veľký	70	0	0	0
	Kormorán veľký	102	0	0	0
	Krkavec čierny	233	0	0	0
	Myšiak lesný	202	0	0	2
	Myšiak severský	8	0	0	0
	Tetrov hlucháň	40	0	0	0
	Tetrov hoľniak	49	0	0	0
	Volavka popolavá	35	0	0	0
<b>Poľovné revíry spolu</b>	Hranostaj čierny	20	0	0	0
	Kamzik vrchovský	34	0	0	0
	Lasica myšožravá	124	0	0	4
	Mačka divá	534	0	0	0
	Medveď hnedý	621	23	10	2
	Rys ostrovid	308	0	0	1
	Svišť vrchovský	102	0	0	0
	Tchor svetlý	75	0	0	0
	Vlk dravý	237	5	18	1
	Vydra riečna	77	0	0	2
	Čajka smeživá	6	0	0	0
	Jariabok hôrny	1985	15	0	3
	Jastrab veľký	468	0	0	1
	Kormorán veľký	331	0	0	1
	Krkavec čierny	1283	0	0	4
	Myšiak lesný	1188	0	0	9
	Myšiak severský	36	0	0	0
	Tetrov hlucháň	343	0	0	0
	Tetrov hoľniak	236	0	0	0
	Volavka popolavá	182	0	0	0

**9. Vzácné druhy zveri**

Typ revíru	Zver	JKS k 31.3.2007	Povolený lov	Skutočný lov	Úhyn
------------	------	--------------------	--------------	--------------	------

**Kraj: PREŠOV**

<b>Režijné revíry Lesov SR</b>	Bobor vodný	2	0	0	0
	Hranostaj čierny	5	0	0	0
	Lasica myšožravá	8	0	0	0
	Mačka divá	6	0	0	0
	Rys ostrovid	6	0	0	0
	Vlk dravý	7	1	0	0
	Vydra riečna	2	0	0	0
	Čajka smeživá	3	0	0	0
	Jariabok hôrny	21	0	0	0
	Jastrab veľký	5	0	0	0
	Krkavec čierny	16	0	0	0
	Myšiak lesný	18	0	0	0
	Volavka popolavá	5	0	0	0
<b>Režijné revíry ost. štát. org.</b>	Bobor vodný	4	0	0	0

**Kraj: PREŠOV**

	Hranostaj čierny	16	0	0	0
	Kamzik vrchovský	283	0	0	0
	Lasica myšožravá	8	0	0	0
	Mačka divá	9	0	0	0
	Medveď hnedý	43	0	0	0
	Rys ostrovid	32	0	0	0
	Svišť vrchovský	800	0	0	0
	Vlk dravý	45	2	4	0
	Vydra riečna	23	0	0	3
	Jariabok hôrny	259	1	0	0
	Jastrab veľký	13	0	0	0
	Kormorán veľký	3	0	0	0
	Krkavec čierny	154	0	0	0
	Myšiak lesný	38	0	0	0
	Tetrov hlucháň	72	0	0	1
	Tetrov hoľniak	20	0	0	0
	Volavka popolavá	5	0	0	0
<b>Režijné revíry nešt. subj.</b>	Lasica myšožravá	20	0	0	0
	Mačka divá	17	0	0	0
	Medveď hnedý	23	2	1	0
	Rys ostrovid	25	0	0	0
	Svišť vrchovský	12	0	0	0
	Vlk dravý	51	2	5	0
	Jariabok hôrny	131	6	2	1
	Jastrab veľký	10	0	0	0
	Krkavec čierny	63	0	0	0
	Myšiak lesný	14	0	0	0
	Myšiak severský	2	0	0	0
	Tetrov hlucháň	32	0	0	0
	Tetrov hoľniak	38	0	0	0
<b>Prenajaté revíry SPZ</b>	Bobor vodný	58	0	0	0
	Hranostaj čierny	56	0	0	1
	Kamzik vrchovský	62	0	0	0
	Lasica myšožravá	175	0	0	1
	Los mokrad'ový	1	0	0	0
	Mačka divá	318	0	0	0
	Medveď hnedý	75	2	0	1
	Rys ostrovid	255	0	0	1
	Tchor svetlý	82	0	0	2
	Vlk dravý	365	16	34	0
	Vydra riečna	103	0	0	0
	Zubor hrivnatý	20	0	0	2
	Čajka smejjivá	34	0	0	0
	Jariabok hôrny	875	11	0	1
	Jastrab veľký	262	0	0	0
	Kormorán veľký	250	0	1	0
	Krkavec čierny	933	0	0	1
	Myšiak lesný	572	0	0	1
	Myšiak severský	69	0	0	0
	Tetrov hlucháň	95	0	0	0
	Tetrov hoľniak	79	0	0	0
	Volavka popolavá	123	0	0	2

**Kraj: PREŠOV**

<b>Ostatné prenajaté revíry</b>	Bobor vodný	2	0	0	0	
	Hranostaj čierny	2	0	0	0	
	Mačka divá	37	0	0	0	
	Medveď hnedý	11	2	0	0	
	Rys ostrovid	22	0	0	0	
	Tchor svetlý	3	0	0	0	
	Vlk dravý	42	2	5	0	
	Vydra riečna	11	0	0	0	
	Zubor hrivnatý	2	0	0	0	
	Jariabok hôrny	107	3	0	5	
	Jastrab veľký	22	0	0	0	
	Kormorán veľký	15	0	0	0	
	Krkavec čierny	140	0	0	1	
	Myšiak lesný	64	0	0	0	
	Myšiak severský	2	0	0	0	
	Tetrov hlucháň	4	0	0	0	
	Tetrov hoľniak	6	0	0	0	
	Volavka popolavá	20	0	0	0	
	<b>Poľovné revíry spolu</b>	Bobor vodný	66	0	0	0
		Hranostaj čierny	79	0	0	1
Kamzik vrchovský		345	0	0	0	
Lasica myšožravá		211	0	0	1	
Los mokradový		1	0	0	0	
Mačka divá		387	0	0	0	
Medveď hnedý		152	6	1	1	
Rys ostrovid		340	0	0	1	
Svišť vrchovský		812	0	0	0	
Tchor svetlý		85	0	0	2	
Vlk dravý		510	23	48	0	
Vydra riečna		139	0	0	3	
Zubor hrivnatý		22	0	0	2	
Čajka smejjivá		37	0	0	0	
Jariabok hôrny		1393	21	2	7	
Jastrab veľký		312	0	0	0	
Kormorán veľký		268	0	1	0	
Krkavec čierny		1306	0	0	2	
Myšiak lesný		706	0	0	1	
Myšiak severský		73	0	0	0	
Tetrov hlucháň	203	0	0	1		
Tetrov hoľniak	143	0	0	0		
Volavka popolavá	153	0	0	2		

**9. Vzácne druhy zveri**

Typ revíru	Zver	JKS k 31.3.2007	Povolený lov	Skutočný lov	Úhyn
------------	------	--------------------	--------------	--------------	------

**Kraj: KOŠICE**

<b>Režijné revíry Lesov SR</b>	Kamzik vrchovský	47	6	5	0
	Lasica myšožravá	12	0	0	0

**Kraj: KOŠICE**

	Mačka divá	37	0	0	0
	Medveď hnedý	23	0	0	0
	Rys ostrovid	20	0	0	0
	Vlk dravý	27	0	3	0
	Vydra riečna	8	0	0	0
	Jariabok hôrny	126	0	0	0
	Jastrab veľký	10	0	0	0
	Krkavec čierny	34	0	0	0
	Myšiak lesný	28	0	0	0
	Tetrov hlucháň	13	0	0	0
<b>Režijné revíry ost. štát. org.</b>	Mačka divá	2	0	0	0
	Jastrab veľký	2	0	0	0
	Krkavec čierny	2	0	0	0
	Myšiak lesný	4	0	0	0
<b>Režijné revíry nešt. subj.</b>	Mačka divá	5	0	0	0
	Medveď hnedý	7	0	0	0
	Rys ostrovid	15	0	0	0
	Tchor svetlý	1	0	0	0
	Vlk dravý	17	0	0	0
	Vydra riečna	1	0	0	0
	Jariabok hôrny	109	0	0	0
	Jastrab veľký	6	0	0	0
	Myšiak lesný	3	0	0	0
	Myšiak severský	4	0	0	0
	Tetrov hlucháň	8	0	0	0
<b>Prenajaté revíry SPZ</b>	Bobor vodný	2	0	0	1
	Hranostaj čierny	36	0	0	0
	Kamzik vrchovský	26	2	1	1
	Lasica myšožravá	107	0	0	0
	Mačka divá	250	0	0	0
	Medveď hnedý	25	0	0	0
	Rys ostrovid	63	0	0	0
	Šakal zlatý	2	0	0	0
	Tchor svetlý	22	0	0	0
	Vlk dravý	62	0	8	1
	Vydra riečna	20	0	0	1
	Čajka smejivá	225	0	0	0
	Jariabok hôrny	385	0	0	0
	Jastrab veľký	267	0	0	0
	Kormorán veľký	718	0	2	0
	Krkavec čierny	419	0	0	1
	Myšiak lesný	770	0	0	7
	Myšiak severský	149	0	0	0
	Tetrov hlucháň	32	0	0	0
	Tetrov hoľniak	32	0	0	0
	Volavka popolavá	190	0	0	0
<b>Ostatné prenajaté revíry</b>	Hranostaj čierny	7	0	0	0
	Lasica myšožravá	29	0	0	0
	Mačka divá	82	0	0	1
	Rys ostrovid	15	0	0	0
	Tchor svetlý	3	0	0	0
	Vlk dravý	16	0	0	0

**Kraj: KOŠICE**

	Vydra riečna	2	0	0	0
	Jariabok hôrny	87	0	0	0
	Jastrab veľký	43	0	0	0
	Kormorán veľký	182	0	0	0
	Krkavec čierny	119	0	2	1
	Myšiak lesný	65	0	0	4
	Myšiak severský	22	0	0	0
	Volavka popolavá	147	0	0	0
<b>Poľovné revíry spolu</b>	Bobor vodný	2	0	0	1
	Hranostaj čierny	43	0	0	0
	Kamzik vrchovský	73	8	6	1
	Lasica myšožravá	148	0	0	0
	Mačka divá	376	0	0	1
	Medveď hnedý	55	0	0	0
	Rys ostrovid	113	0	0	0
	Šakal zlatý	2	0	0	0
	Tchor svetlý	26	0	0	0
	Vlk dravý	122	0	11	1
	Vydra riečna	31	0	0	1
	Čajka smejivá	225	0	0	0
	Jariabok hôrny	707	0	0	0
	Jastrab veľký	328	0	0	0
	Kormorán veľký	900	0	2	0
	Krkavec čierny	574	0	2	2
	Myšiak lesný	870	0	0	11
	Myšiak severský	175	0	0	0
	Tetrov hlucháň	53	0	0	0
	Tetrov hoľniak	32	0	0	0
	Volavka popolavá	337	0	0	0

**10. Ostatné druhy srstnatej zveri a zvieratá škodlivé poľovníctvu**

Typ revíru	Srstnatá zver	Lov
<b>Kraj: BRATISLAVA</b>		
<b>Režijné revíry Lesov SR</b>	Jazvec lesný	1
	Líška hrdzavá	6
<b>Režijné revíry ost. štát. org.</b>	Líška hrdzavá	63
	Pytliaciace psy	1
<b>Režijné revíry nešt. subj.</b>	Jazvec lesný	1
	Líška hrdzavá	5
<b>Prenajaté revíry SPZ</b>	Jazvec lesný	41
	Kuna lesná	24
	Kuna skalná	13
	Líška hrdzavá	798
	Tchor tmavý	8
	Pytliaciace psy	359
	Pytliaciace mačky	796
<b>Ostatné prenajaté revíry</b>	Jazvec lesný	12
	Kuna lesná	3

**Kraj: BRATISLAVA**

	Kuna skalná	1
	Líška hrdzavá	249
	Pytliačiace psy	69
	Pytliačiace mačky	164
<b>Poľovné revíry spolu</b>	Jazvec lesný	55
	Kuna lesná	27
	Kuna skalná	14
	Líška hrdzavá	1121
	Tchor tmavý	8
	Pytliačiace psy	429
	Pytliačiace mačky	960

**10. Ostatné druhy srstnatej zveri a zvieratá škodlivé poľovníctvu**

Typ revíru	Srstnatá zver	Lov
<b>Kraj: TRNAVA</b>		
<b>Režijné revíry Lesov SR</b>	Líška hrdzavá	28
	Pytliačiace psy	7
	Pytliačiace mačky	12
<b>Režijné revíry nešt. subj.</b>	Líška hrdzavá	28
	Pytliačiace psy	7
	Pytliačiace mačky	3
<b>Prenajaté revíry SPZ</b>	Jazvec lesný	75
	Kuna lesná	99
	Kuna skalná	90
	Líška hrdzavá	3673
	Ondatra pižmová	54
	Tchor tmavý	104
	Pytliačiace psy	1613
	Pytliačiace mačky	3173
<b>Ostatné prenajaté revíry</b>	Jazvec lesný	11
	Kuna lesná	14
	Kuna skalná	4
	Líška hrdzavá	335
	Pytliačiace psy	116
	Pytliačiace mačky	260
<b>Poľovné revíry spolu</b>	Jazvec lesný	86
	Kuna lesná	113
	Kuna skalná	94
	Líška hrdzavá	4064
	Ondatra pižmová	54
	Tchor tmavý	104
	Pytliačiace psy	1743
	Pytliačiace mačky	3448

## 10. Ostatné druhy srstnatej zveri a zvieratá škodlivé poľovníctvu

Typ revíru	Srstnatá zver	Lov
<b>Kraj: TRENČÍN</b>		
Režijné revíry Lesov SR	Jazvec lesný	3
	Líška hrdzavá	50
	Pytliaciace psy	28
	Pytliaciace mačky	28
Režijné revíry nešt. subj.	Jazvec lesný	3
	Líška hrdzavá	120
	Pytliaciace psy	40
	Pytliaciace mačky	30
Prenajaté revíry SPZ	Jazvec lesný	82
	Kuna lesná	42
	Kuna skalná	155
	Líška hrdzavá	1765
	Psík medvedíkovitý	4
	Tchor tmavý	21
	Pytliaciace psy	560
	Pytliaciace mačky	1058
Ostatné prenajaté revíry	Jazvec lesný	9
	Kuna lesná	2
	Kuna skalná	1
	Líška hrdzavá	249
	Tchor tmavý	2
	Pytliaciace psy	70
	Pytliaciace mačky	107
Poľovné revíry spolu	Jazvec lesný	97
	Kuna lesná	44
	Kuna skalná	156
	Líška hrdzavá	2184
	Psík medvedíkovitý	4
	Tchor tmavý	23
	Pytliaciace psy	698
	Pytliaciace mačky	1223

## 10. Ostatné druhy srstnatej zveri a zvieratá škodlivé poľovníctvu

Typ revíru	Srstnatá zver	Lov
<b>Kraj: NITRA</b>		
Režijné revíry Lesov SR	Jazvec lesný	11
	Kuna lesná	8
	Kuna skalná	5
	Líška hrdzavá	173
	Tchor tmavý	8
	Pytliaciace psy	105
	Pytliaciace mačky	119
Režijné revíry ost. štát. org.	Jazvec lesný	2



**Kraj: NITRA**

	Kuna lesná	1
	Kuna skalná	3
	Líška hrdzavá	19
	Pytličiace psy	5
	Pytličiace mačky	16
<b>Režijné revíry nešt. subj.</b>	Jazvec lesný	2
	Líška hrdzavá	54
	Tchor tmavý	3
	Pytličiace psy	42
	Pytličiace mačky	27
<b>Prenajaté revíry SPZ</b>	Jazvec lesný	133
	Kuna lesná	157
	Kuna skalná	140
	Líška hrdzavá	4089
	Ondatra pižmová	12
	Psík medvedíkovitý	12
	Tchor tmavý	87
	Pytličiace psy	2281
	Pytličiace mačky	4152
<b>Ostatné prenajaté revíry</b>	Jazvec lesný	27
	Kuna lesná	8
	Kuna skalná	13
	Líška hrdzavá	502
	Tchor tmavý	3
	Pytličiace psy	252
	Pytličiace mačky	453
<b>Poľovné revíry spolu</b>	Jazvec lesný	175
	Kuna lesná	174
	Kuna skalná	161
	Líška hrdzavá	4837
	Ondatra pižmová	12
	Psík medvedíkovitý	12
	Tchor tmavý	101
	Pytličiace psy	2685
	Pytličiace mačky	4767

**10. Ostatné druhy srstnatej zveri a zvieratá škodlivé poľovníctvu**

Typ revíru	Srstnatá zver	Lov
------------	---------------	-----

**Kraj: ŽILINA**

<b>Režijné revíry Lesov SR</b>	Kuna lesná	5
	Kuna skalná	2
	Líška hrdzavá	34
	Pytličiace psy	20
	Pytličiace mačky	13
<b>Režijné revíry ost. štát. org.</b>	Líška hrdzavá	16
	Pytličiace psy	5
	Pytličiace mačky	4
<b>Režijné revíry nešt. subj.</b>	Jazvec lesný	5

**Kraj: ŽILINA**

	Kuna lesná	4
	Kuna skalná	2
	Líška hrdzavá	51
	Tchor tmavý	4
	Pytličiace psy	6
	Pytličiace mačky	20
<b>Prenajaté revíry SPZ</b>	Jazvec lesný	87
	Kuna lesná	29
	Kuna skalná	112
	Líška hrdzavá	1435
	Psík medvedíkovitý	4
	Tchor tmavý	20
	Pytličiace psy	528
	Pytličiace mačky	551
<b>Ostatné prenajaté revíry</b>	Jazvec lesný	5
	Kuna skalná	15
	Líška hrdzavá	170
	Psík medvedíkovitý	1
	Pytličiace psy	52
	Pytličiace mačky	68
<b>Poľovné revíry spolu</b>	Jazvec lesný	97
	Kuna lesná	38
	Kuna skalná	131
	Líška hrdzavá	1706
	Psík medvedíkovitý	5
	Tchor tmavý	24
	Pytličiace psy	611
	Pytličiace mačky	656

**10. Ostatné druhy srstnatej zveri a zvieratá škodlivé poľovníctvu**

Typ revíru	Srstnatá zver	Lov
------------	---------------	-----

**Kraj: BANSKÁ BYSTRICA**

<b>Režijné revíry Lesov SR</b>	Jazvec lesný	5
	Kuna lesná	11
	Kuna skalná	7
	Líška hrdzavá	201
	Tchor tmavý	4
	Pytličiace psy	117
	Pytličiace mačky	113
<b>Režijné revíry ost. štát. org.</b>	Líška hrdzavá	32
	Pytličiace psy	15
	Pytličiace mačky	10
<b>Režijné revíry nešt. subj.</b>	Jazvec lesný	5
	Líška hrdzavá	91
	Pytličiace psy	38
	Pytličiace mačky	19
<b>Prenajaté revíry SPZ</b>	Jazvec lesný	113
	Kuna lesná	22

**Kraj: BANSKÁ BYSTRICA**

	Kuna skalná	31
	Líška hrdzavá	1463
	Tchor tmavý	6
	Pytličiace psy	747
	Pytličiace mačky	706
<b>Ostatné prenajaté revíry</b>	Jazvec lesný	35
	Kuna lesná	5
	Kuna skalná	13
	Líška hrdzavá	494
	Tchor tmavý	12
	Pytličiace psy	200
	Pytličiace mačky	160
<b>Poľovné revíry spolu</b>	Jazvec lesný	158
	Kuna lesná	38
	Kuna skalná	51
	Líška hrdzavá	2281
	Tchor tmavý	22
	Pytličiace psy	1117
	Pytličiace mačky	1008

**10. Ostatné druhy srstnatej zveri a zvieratá škodlivé poľovníctvu**

Typ revíru	Srstnatá zver	Lov
<b>Kraj: PREŠOV</b>		
<b>Režijné revíry Lesov SR</b>	Jazvec lesný	1
	Líška hrdzavá	23
	Pytličiace psy	13
	Pytličiace mačky	6
<b>Režijné revíry ost. štát. org.</b>	Jazvec lesný	1
	Líška hrdzavá	106
	Psík medvedíkovitý	2
	Pytličiace psy	51
	Pytličiace mačky	35
<b>Režijné revíry nešt. subj.</b>	Jazvec lesný	3
	Líška hrdzavá	8
	Psík medvedíkovitý	1
	Pytličiace psy	16
	Pytličiace mačky	7
<b>Prenajaté revíry SPZ</b>	Jazvec lesný	114
	Kuna lesná	43
	Kuna skalná	33
	Líška hrdzavá	1743
	Psík medvedíkovitý	23
	Tchor tmavý	23
	Pytličiace psy	704
	Pytličiace mačky	605
<b>Ostatné prenajaté revíry</b>	Jazvec lesný	16
	Kuna lesná	3
	Kuna skalná	1

**Kraj: PREŠOV**

	Líška hrdzavá	227
	Pytličiace psy	55
	Pytličiace mačky	62
<b>Poľovné revíry spolu</b>	Jazvec lesný	135
	Kuna lesná	46
	Kuna skalná	34
	Líška hrdzavá	2107
	Psík medvedíkovitý	26
	Tchor tmavý	23
	Pytličiace psy	839
	Pytličiace mačky	715

**10. Ostatné druhy srstnatej zveri a zvieratá škodlivé poľovníctvu**

Typ revíru	Srstnatá zver	Lov
<b>Kraj: KOŠICE</b>		
<b>Režijné revíry Lesov SR</b>	Jazvec lesný	2
	Líška hrdzavá	53
	Pytličiace psy	23
	Pytličiace mačky	3
<b>Režijné revíry ost. štát. org.</b>	Jazvec lesný	1
	Líška hrdzavá	4
	Pytličiace psy	5
<b>Režijné revíry nešt. subj.</b>	Jazvec lesný	1
	Líška hrdzavá	16
	Pytličiace psy	13
	Pytličiace mačky	7
<b>Prenajaté revíry SPZ</b>	Jazvec lesný	96
	Kuna lesná	22
	Kuna skalná	22
	Líška hrdzavá	2407
	Tchor tmavý	1
	Pytličiace psy	1069
	Pytličiace mačky	835
<b>Ostatné prenajaté revíry</b>	Jazvec lesný	19
	Líška hrdzavá	383
	Tchor tmavý	3
	Pytličiace psy	155
	Pytličiace mačky	142
<b>Poľovné revíry spolu</b>	Jazvec lesný	119
	Kuna lesná	22
	Kuna skalná	22
	Líška hrdzavá	2863
	Tchor tmavý	4
	Pytličiace psy	1265
	Pytličiace mačky	987

## 11. Ostatné druhy pernatej zveri

Typ revíru	Pernatá zver	Lov
<b>Kraj: BRATISLAVA</b>		
<b>Prenajaté revíry SPZ</b>	Havran čierny	26
	Holub hrivnák	176
	Hrdlička záhradná	44
	Hus divá, slatinná a bieločelá	71
	Lyska čierna	112
	Sluka lesná	54
	Sojka škriekavá	182
	Straka čiernozobá	667
	Vrana túlavá	140
<b>Ostatné prenaté revíry</b>	Holub hrivnák	21
	Hus divá, slatinná a bieločelá	53
	Lyska čierna	4
	Sluka lesná	3
	Sojka škriekavá	40
	Straka čiernozobá	125
<b>Poľovné revíry spolu</b>	Vrana túlavá	40
	Havran čierny	26
	Holub hrivnák	197
	Hrdlička záhradná	44
	Hus divá, slatinná a bieločelá	124
	Lyska čierna	116
	Sluka lesná	57
	Sojka škriekavá	222
	Straka čiernozobá	792
	Vrana túlavá	180

## 11. Ostatné druhy pernatej zveri

Typ revíru	Pernatá zver	Lov
<b>Kraj: TRNAVA</b>		
<b>Prenajaté revíry SPZ</b>	Havran čierny	183
	Holub hrivnák	641
	Hrdlička záhradná	1533
	Hus divá, slatinná a bieločelá	285
	Lyska čierna	217
	Sluka lesná	65
	Sojka škriekavá	397
	Straka čiernozobá	2369
	Vrana túlavá	777
<b>Ostatné prenaté revíry</b>	Hrdlička záhradná	134
	Hus divá, slatinná a bieločelá	12
	Lyska čierna	3

**Kraj: TRNAVA**

	Sluka lesná	12
	Sojka škriekavá	39
	Straka čiernozobá	221
	Vrana túlavá	28
<b>Poľovné revíry spolu</b>	Havran čierny	183
	Holub hrivnák	641
	Hrdlička záhradná	1667
	Hus divá, slatinná a bieločelá	297
	Lyska čierna	220
	Sluka lesná	77
	Sojka škriekavá	436
	Straka čiernozobá	2590
	Vrana túlavá	805

**11. Ostatné druhy pernatej zveri**

Typ revíru	Pernatá zver	Lov
<b>Kraj: TRENČÍN</b>		
<b>Režijné revíry Lesov SR</b>	Sluka lesná	3
	Sojka škriekavá	1
	Straka čiernozobá	1
<b>Režijné revíry nešt. subj.</b>	Sluka lesná	7
	Sojka škriekavá	5
	Straka čiernozobá	3
<b>Prenajaté revíry SPZ</b>	Holub hrivnák	79
	Hrdlička záhradná	33
	Hus divá, slatinná a bieločelá	1
	Lyska čierna	30
	Sluka lesná	62
	Sojka škriekavá	400
	Straka čiernozobá	322
	Vrana túlavá	87
<b>Ostatné prenajaté revíry</b>	Holub hrivnák	7
	Hrdlička záhradná	20
	Hus divá, slatinná a bieločelá	1
	Sluka lesná	25
	Sojka škriekavá	55
	Straka čiernozobá	15
	Vrana túlavá	3
<b>Poľovné revíry spolu</b>	Holub hrivnák	86
	Hrdlička záhradná	53
	Hus divá, slatinná a bieločelá	2
	Lyska čierna	30
	Sluka lesná	97
	Sojka škriekavá	461

**Kraj: TRENČÍN**

Straka čiernozobá	341
Vrana túlavá	90

**11. Ostatné druhy pernatej zveri**

Typ revíru	Pernatá zver	Lov
<b>Kraj: NITRA</b>		
<b>Režijné revíry Lesov SR</b>	Havran čierny	47
	Sluka lesná	15
	Sojka škriekavá	52
	Straka čiernozobá	48
	Vrana túlavá	90
<b>Režijné revíry ost. štát. org.</b>	Havran čierny	14
	Holub hrivnák	3
	Lyska čierna	3
	Sojka škriekavá	8
	Straka čiernozobá	6
	Vrana túlavá	3
<b>Režijné revíry nešt. subj.</b>	Sluka lesná	1
	Sojka škriekavá	8
	Straka čiernozobá	42
	Vrana túlavá	24
<b>Prenajaté revíry SPZ</b>	Havran čierny	207
	Holub hrivnák	374
	Hrdlička záhradná	1178
	Hus divá, slatinná a bieločelá	95
	Lyska čierna	36
	Sluka lesná	112
	Sojka škriekavá	865
	Straka čiernozobá	1949
	Vrana túlavá	817
<b>Ostatné prenajaté revíry</b>	Havran čierny	9
	Holub hrivnák	24
	Hrdlička záhradná	120
	Hus divá, slatinná a bieločelá	16
	Lyska čierna	8
	Sluka lesná	6
	Sojka škriekavá	56
	Straka čiernozobá	263
	Vrana túlavá	93
	<b>Poľovné revíry spolu</b>	Havran čierny
Holub hrivnák		401
Hrdlička záhradná		1298
Hus divá, slatinná a bieločelá		111
Lyska čierna		47
Sluka lesná		134

**Kraj: NITRA**

Sojka škriekavá	989
Straka čiernozobá	2308
Vrana túlavá	1027

**11. Ostatné druhy pernatej zveri**

Typ revíru	Pernatá zver	Lov
<b>Kraj: ŽILINA</b>		
<b>Režijné revíry Lesov SR</b>	Sluka lesná	2
	Sojka škriekavá	13
	Straka čiernozobá	4
	Vrana túlavá	5
<b>Režijné revíry nešt. subj.</b>	Sluka lesná	8
	Sojka škriekavá	6
	Straka čiernozobá	5
	Vrana túlavá	3
<b>Prenajaté revíry SPZ</b>	Holub hrivnák	78
	Hrdlička záhradná	52
	Sluka lesná	88
	Sojka škriekavá	293
	Straka čiernozobá	360
	Vrana túlavá	241
<b>Ostatné prenajaté revíry</b>	Holub hrivnák	23
	Sluka lesná	6
	Sojka škriekavá	9
	Straka čiernozobá	14
	Vrana túlavá	20
<b>Poľovné revíry spolu</b>	Holub hrivnák	101
	Hrdlička záhradná	52
	Sluka lesná	104
	Sojka škriekavá	321
	Straka čiernozobá	383
	Vrana túlavá	269

**11. Ostatné druhy pernatej zveri**

Typ revíru	Pernatá zver	Lov
<b>Kraj: BANSKÁ BYSTRICA</b>		
<b>Režijné revíry Lesov SR</b>	Sluka lesná	7
	Sojka škriekavá	2
	Straka čiernozobá	4
	Vrana túlavá	4
<b>Režijné revíry ost. štát. org.</b>	Sluka lesná	5
	Sojka škriekavá	2
<b>Režijné revíry nešt. subj.</b>	Sluka lesná	5
	Sojka škriekavá	6



**Kraj: BANSKÁ BYSTRICA**

<b>Prenajaté revíry SPZ</b>	Havran čierny	30
	Holub hrivnák	43
	Hrdlička záhradná	6
	Sluka lesná	46
	Sojka škriekavá	213
	Straka čiernozobá	330
	Vrana túlavá	126
<b>Ostatné prenajaté revíry</b>	Holub hrivnák	9
	Sluka lesná	7
	Sojka škriekavá	35
	Straka čiernozobá	76
	Vrana túlavá	19
<b>Poľovné revíry spolu</b>	Havran čierny	30
	Holub hrivnák	52
	Hrdlička záhradná	6
	Sluka lesná	70
	Sojka škriekavá	258
	Straka čiernozobá	410
	Vrana túlavá	149

**11. Ostatné druhy pernatej zveri**

Typ revíru	Pernatá zver	Lov
<b>Kraj: PREŠOV</b>		
<b>Režijné revíry Lesov SR</b>	Sluka lesná	3
	Sojka škriekavá	1
<b>Režijné revíry ost. štát. org.</b>	Sluka lesná	2
	Straka čiernozobá	8
<b>Režijné revíry nešt. subj.</b>	Sluka lesná	6
	Sojka škriekavá	5
	Straka čiernozobá	9
	Vrana túlavá	2
<b>Prenajaté revíry SPZ</b>	Lyska čierna	5
	Sluka lesná	96
	Sojka škriekavá	179
	Straka čiernozobá	388
	Vrana túlavá	49
<b>Ostatné prenajaté revíry</b>	Havran čierny	1
	Sluka lesná	6
	Sojka škriekavá	18
	Straka čiernozobá	47
	Vrana túlavá	10
<b>Poľovné revíry spolu</b>	Havran čierny	1
	Lyska čierna	5
	Sluka lesná	113
	Sojka škriekavá	203
	Straka čiernozobá	452
	Vrana túlavá	61

## 11. Ostatné druhy pernatej zveri

Typ revíru	Pernatá zver	Lov
<b>Kraj: KOŠICE</b>		
Režijné revíry Lesov SR	Sluka lesná	3
	Sojka škriekavá	2
Režijné revíry nešt. subj.	Sluka lesná	1
	Sojka škriekavá	7
	Straka čiernozobá	6
Prenajaté revíry SPZ	Havran čierny	51
	Holub hrivnák	12
	Hrdlička záhradná	3
	Hus divá, slatinná a bieločelá	5
	Lyska čierna	5
	Sluka lesná	46
	Sojka škriekavá	336
	Straka čiernozobá	730
	Vrana túlavá	244
	Ostatné prenajaté revíry	Sluka lesná
Sojka škriekavá		67
Straka čiernozobá		110
Vrana túlavá		14
Poľovné revíry spolu	Havran čierny	51
	Holub hrivnák	12
	Hrdlička záhradná	3
	Hus divá, slatinná a bieločelá	5
	Lyska čierna	5
	Sluka lesná	53
	Sojka škriekavá	412
	Straka čiernozobá	846
Vrana túlavá	258	

## 13. Škody spôsobené raticovou zverou a náklady na ochranu proti nim

Typ revíru	Škody	Celkové	Uhradené	Náklady na
		vyčíslenie škôd v Sk	škody v Sk	ochranu v Sk
<b>Kraj: BRATISLAVA</b>				
Režijné revíry Lesov SR	v lesnom hospodárstve	49446	0	779200
	Spolu	49446	0	779200
Režijné revíry ost. štát. org.	v lesnom hospodárstve	208556	0	0
	Spolu	208556	0	0
Prenajaté revíry SPZ	v poľnohospodárstve	500000	0	0
	v lesnom hospodárstve	27010	17010	32800
	Spolu	527010	17010	32800
Ostatné prenajaté revíry	v lesnom hospodárstve	38287	44343	347400
	Spolu	38287	44343	347400

**Kraj: BRATISLAVA**

<b>Poľovné revíry spolu</b>	v poľnohospodárstve	500000	0	0
	v lesnom hospodárstve	323299	61353	1159400
	Spolu	823299	61353	1159400

**13. Škody spôsobené raticovou zverou a náklady na ochranu proti nim**

Typ revíru	Škody	Celkové vyčíslenie škôd v Sk	Uhradené škody v Sk	Náklady na ochranu v Sk
------------	-------	------------------------------------	---------------------------	-------------------------------

**Kraj: TRNAVA**

<b>Režijné revíry Lesov SR</b>	v lesnom hospodárstve	2247	0	468124
	Spolu	2247	0	468124
<b>Režijné revíry nešt. subj.</b>	v poľnohospodárstve	150000	0	0
	v lesnom hospodárstve	1875	0	42155
	Spolu	151875	0	42155
<b>Prenajaté revíry SPZ</b>	v poľnohospodárstve	10000	10000	12000
	v lesnom hospodárstve	3200	3200	13800
	Spolu	13200	13200	25800
<b>Ostatné prenajaté revíry</b>	v poľnohospodárstve	175000	100000	0
	v lesnom hospodárstve	81446	81446	0
	Spolu	256446	181446	0
<b>Poľovné revíry spolu</b>	v poľnohospodárstve	335000	110000	12000
	v lesnom hospodárstve	88768	84646	524079
	Spolu	423768	194646	536079

**13. Škody spôsobené raticovou zverou a náklady na ochranu proti nim**

Typ revíru	Škody	Celkové vyčíslenie škôd v Sk	Uhradené škody v Sk	Náklady na ochranu v Sk
------------	-------	------------------------------------	---------------------------	-------------------------------

**Kraj: TRENČÍN**

<b>Režijné revíry Lesov SR</b>	v poľnohospodárstve	711000	361000	0
	v lesnom hospodárstve	288881	10363	883383
	Spolu	999881	371363	883383
<b>Režijné revíry nešt. subj.</b>	v poľnohospodárstve	260000	0	110000
	v lesnom hospodárstve	24000	14000	380400
	Spolu	284000	14000	490400
<b>Prenajaté revíry SPZ</b>	v poľnohospodárstve	1579358	270486	46200
	v lesnom hospodárstve	516536	107749	190835
	Spolu	2095894	378235	237035
<b>Ostatné prenajaté revíry</b>	v poľnohospodárstve	449600	69600	222000
	v lesnom hospodárstve	163500	61500	142360
	Spolu	613100	131100	364360
<b>Poľovné revíry spolu</b>	v poľnohospodárstve	2999958	701086	378200
	v lesnom hospodárstve	992917	193612	1596978
	Spolu	3992875	894698	1975178

### 13. Škody spôsobené raticovou zverou a náklady na ochranu proti nim

Typ revíru	Škody	Celkové vyčíslenie škôd v Sk	Uhradené škody v Sk	Náklady na ochranu v Sk
<b>Kraj: NITRA</b>				
Režijné revíry Lesov SR	v poľnohospodárstve	0	0	70000
	v lesnom hospodárstve	9990	0	877322
	Spolu	9990	0	947322
Režijné revíry nešt. subj.	v lesnom hospodárstve	20000	0	98000
	Spolu	20000	0	98000
Prenajaté revíry SPZ	v poľnohospodárstve	96000	15000	7000
	v lesnom hospodárstve	12320	1720	0
	Spolu	108320	16720	7000
Ostatné prenajaté revíry	v poľnohospodárstve	55000	0	0
	Spolu	55000	0	0
Poľovné revíry spolu	v poľnohospodárstve	151000	15000	77000
	v lesnom hospodárstve	42310	1720	975322
	Spolu	193310	16720	1052322

### 13. Škody spôsobené raticovou zverou a náklady na ochranu proti nim

Typ revíru	Škody	Celkové vyčíslenie škôd v Sk	Uhradené škody v Sk	Náklady na ochranu v Sk
<b>Kraj: ŽILINA</b>				
Režijné revíry Lesov SR	v poľnohospodárstve	29534	29534	0
	v lesnom hospodárstve	120000	120000	2682365
	Spolu	149534	149534	2682365
Režijné revíry ost. štát. org.	v lesnom hospodárstve	47557	0	450000
	Spolu	47557	0	450000
Režijné revíry nešt. subj.	v poľnohospodárstve	25700	25700	0
	v lesnom hospodárstve	233393	5390	1699310
	Spolu	259093	31090	1699310
Prenajaté revíry SPZ	v poľnohospodárstve	1125844	133410	17300
	v lesnom hospodárstve	167514	105314	1339959
	Spolu	1293358	238724	1357259
Ostatné prenajaté revíry	v poľnohospodárstve	30000	30000	0
	v lesnom hospodárstve	99540	47500	124000
	Spolu	129540	77500	124000
Poľovné revíry spolu	v poľnohospodárstve	1211078	218644	17300
	v lesnom hospodárstve	668004	278204	6295634
	Spolu	1879082	496848	6312934

### 13. Škody spôsobené raticovou zverou a náklady na ochranu proti nim

Typ revíru	Škody	Celkové vyčíslenie škôd v Sk	Uhradené škody v Sk	Náklady na ochranu v Sk
<b>Kraj: BANSKÁ BYSTRICA</b>				
Režijné revíry Lesov SR	v poľnohospodárstve	240000	40000	10560
	v lesnom hospodárstve	124906	40237	5343071
	Spolu	364906	80237	5353631
Režijné revíry ost. štát. org.	v lesnom hospodárstve	64847	0	352568
	Spolu	64847	0	352568
Režijné revíry nešt. subj.	v poľnohospodárstve	138000	0	124567
	v lesnom hospodárstve	166641	0	970665
	Spolu	304641	0	1095232
Prenajaté revíry SPZ	v poľnohospodárstve	284700	106240	173000
	v lesnom hospodárstve	237709	163229	54600
	Spolu	522409	269469	227600
Ostatné prenajaté revíry	v poľnohospodárstve	2438170	71570	72200
	v lesnom hospodárstve	11084	9084	299908
	Spolu	2449254	80654	372108
Poľovné revíry spolu	v poľnohospodárstve	3100870	217810	380327
	v lesnom hospodárstve	605187	212550	7020812
	Spolu	3706057	430360	7401139

### 13. Škody spôsobené raticovou zverou a náklady na ochranu proti nim

Typ revíru	Škody	Celkové vyčíslenie škôd v Sk	Uhradené škody v Sk	Náklady na ochranu v Sk
<b>Kraj: PREŠOV</b>				
Režijné revíry Lesov SR	v lesnom hospodárstve	6744	0	782352
	Spolu	6744	0	782352
Režijné revíry ost. štát. org.	v poľnohospodárstve	54703	54703	12100
	v lesnom hospodárstve	843029	0	3608024
	Spolu	897732	54703	3620124
Režijné revíry nešt. subj.	v lesnom hospodárstve	823753	0	3098531
	Spolu	823753	0	3098531
Prenajaté revíry SPZ	v poľnohospodárstve	943000	50200	133900
	v lesnom hospodárstve	687967	91083	842053
	Spolu	1630967	141283	975953
Ostatné prenajaté revíry	v poľnohospodárstve	35000	15000	3000
	v lesnom hospodárstve	144000	26000	83000
	Spolu	179000	41000	86000
Poľovné revíry spolu	v poľnohospodárstve	1032703	119903	149000
	v lesnom hospodárstve	2505493	117083	8413960
	Spolu	3538196	236986	8562960

### 13. Škody spôsobené raticovou zverou a náklady na ochranu proti nim

Typ revíru	Škody	Celkové vyčíslenie škôd v Sk	Uhradené škody v Sk	Náklady na ochranu v Sk
<b>Kraj: KOŠICE</b>				
Režijné revíry Lesov SR	v lesnom hospodárstve	59281	0	2238809
	Spolu	59281	0	2238809
Režijné revíry nešt. subj.	v lesnom hospodárstve	312913	0	1539385
	Spolu	312913	0	1539385
Prenajaté revíry SPZ	v poľnohospodárstve	14200	8000	10025
	v lesnom hospodárstve	372053	105212	1509566
	Spolu	386253	113212	1519591
Ostatné prenajaté revíry	v poľnohospodárstve	300000	0	1924
	v lesnom hospodárstve	19500	14500	413035
	Spolu	319500	14500	414959
Poľovné revíry spolu	v poľnohospodárstve	314200	8000	11949
	v lesnom hospodárstve	763747	119712	5700795
	Spolu	1077947	127712	5712744

### 14. Škody spôsobené medveďom

Typ revíru	Druh škody	Množstvo v ks	Hodnota v Sk	Vyplatená náhrada v Sk
<b>Kraj: TRNAVA</b>				
Prenajaté revíry SPZ	Poľnohospodárske plodiny	1	10000	10000
	Spolu	1	10000	10000
Poľovné revíry spolu	Poľnohospodárske plodiny	1	10000	10000
	Spolu	1	10000	10000

### 14. Škody spôsobené medveďom

Typ revíru	Druh škody	Množstvo v ks	Hodnota v Sk	Vyplatená náhrada v Sk
<b>Kraj: TRENČÍN</b>				
Režijné revíry Lesov SR	Ovce	2	6000	0
	Spolu	2	6000	0
Režijné revíry nešt. subj.	Poľovná zver	2	130000	0
	Spolu	2	130000	0
Prenajaté revíry SPZ	Hovädzí dobytok	1	10000	0
	Ovce	10	22100	5100
	Kozy	3	5000	0
	Škoda na včelstvách (úle)	10	43000	7000

**Kraj: TRENČÍN**

	Poľnohospodárske plodiny	1	3000	0
	Ovocné stromy	13	18000	0
	Poľovná zver	9	20200	0
	Poľovnícke zariadenia	1	3000	0
	Útok na človeka preukázať., nedok.	3	0	0
	Útok na človeka preukázať., dokon.	1	0	0
	Kolízie s dopravnými prostriedkami	1	0	0
	Iné	7	0	0
	Spolu	60	124300	12100
<b>Poľovné revíry spolu</b>	Hovädzí dobytok	1	10000	0
	Ovce	12	28100	5100
	Kozy	3	5000	0
	Škoda na včelstvách (úle)	10	43000	7000
	Poľnohospodárske plodiny	1	3000	0
	Ovocné stromy	13	18000	0
	Poľovná zver	11	150200	0
	Poľovnícke zariadenia	1	3000	0
	Útok na človeka preukázať., nedok.	3	0	0
	Útok na človeka preukázať., dokon.	1	0	0
	Kolízie s dopravnými prostriedkami	1	0	0
	Iné	7	0	0
	Spolu	64	260300	12100

**14. Škody spôsobené medveďom**

Typ revíru	Druh škody	Množstvo v ks	Hodnota v Sk	Vyplatená náhrada v Sk
<b>Kraj: ŽILINA</b>				
<b>Režijné revíry Lesov SR</b>	Škoda na včelstvách (úle)	2	3049	3049
	Spolu	2	3049	3049
<b>Režijné revíry nešt. subj.</b>	Ovce	21	56000	56000
	Ovocné stromy	1	960	960
	Útok na človeka preukázať., nedok.	1	0	0
	Spolu	23	56960	56960
<b>Prenajaté revíry SPZ</b>	Hovädzí dobytok	9	88512	16512
	Ovce	113	253200	71400
	Škoda na včelstvách (úle)	67	161098	74223
	Poľnohospodárske plodiny	20	88000	15000

**Kraj: ŽILINA**

	Ovocné stromy	38	37500	0
	Poľovná zver	29	136700	18000
	Poľovnícke zariadenia	10	43000	0
	Útok na človeka preukázať., nedok.	34	0	0
	Útok na človeka preukázať., dokon.	2	20000	15000
	Iné	2	5000	0
	Spolu	324	833010	210135
<b>Ostatné prenajaté revíry</b>	Ovce	4	8000	0
	Škoda na včelstvách (úle)	1	15950	15950
	Poľnohospodárske plodiny	2	39600	9600
	Ovocné stromy	30	4000	0
	Poľovná zver	5	36000	0
	Poľovnícke zariadenia	1	10000	0
	Útok na človeka preukázať., nedok.	9	0	0
	Spolu	52	113550	25550
<b>Poľovné revíry spolu</b>	Hovädzí dobytok	9	88512	16512
	Ovce	138	317200	127400
	Škoda na včelstvách (úle)	70	180097	93222
	Poľnohospodárske plodiny	22	127600	24600
	Ovocné stromy	69	42460	960
	Poľovná zver	34	172700	18000
	Poľovnícke zariadenia	11	53000	0
	Útok na človeka preukázať., nedok.	44	0	0
	Útok na človeka preukázať., dokon.	2	20000	15000
	Iné	2	5000	0
	Spolu	401	1006569	295694

**14. Škody spôsobené medveďom**

Typ revíru	Druh škody	Množstvo v ks	Hodnota v SK	Vyplatená náhrada v Sk
<b>Kraj: BANSKÁ BYSTRICA</b>				
<b>Režijné revíry Lesov SR</b>	Hovädzí dobytok	1	20000	9000
	Ovocné stromy	4	8000	0
	Poľovná zver	1	8000	0
	Poľovnícke zariadenia	6	43000	0
	Spolu	12	79000	9000
<b>Režijné revíry nešt. subj.</b>	Škoda na včelstvách (úle)	1	500	0
	Poľovná zver	3	0	0
	Poľovnícke zariadenia	2	1600	0



**Kraj: BANSKÁ BYSTRICA**

	Útok na človeka preukázať., nedok.	1	0	0
	Útok na človeka preukázať., dokon.	1	0	0
	Spolu	8	2100	0
<b>Prenajaté revíry SPZ</b>	Hovädzí dobytok	4	42000	12000
	Ovce	23	40800	22000
	Kozy	2	4000	2000
	Škoda na včelstvách (úle)	17	108134	86466
	Poľnohospodárske plodiny	3	86000	81000
	Poľovná zver	2	5500	0
	Poľovnícke zariadenia	9	6000	0
	Útok na človeka preukázať., nedok.	11	0	0
	Iné	2	10000	0
	Spolu	73	302434	203466
<b>Ostatné prenajaté revíry</b>	Ovce	2	4000	4000
	Poľnohospodárske plodiny	2	12000	0
	Poľovnícke zariadenia	1	1500	0
	Útok na človeka preukázať., nedok.	2	0	0
	Útok na človeka preukázať., dokon.	1	0	0
	Spolu	8	17500	4000
<b>Poľovné revíry spolu</b>	Hovädzí dobytok	5	62000	21000
	Ovce	25	44800	26000
	Kozy	2	4000	2000
	Škoda na včelstvách (úle)	18	108634	86466
	Poľnohospodárske plodiny	5	98000	81000
	Ovocné stromy	4	8000	0
	Poľovná zver	6	13500	0
	Poľovnícke zariadenia	18	52100	0
	Útok na človeka preukázať., nedok.	14	0	0
	Útok na človeka preukázať., dokon.	2	0	0
	Iné	2	10000	0
	Spolu	101	401034	216466

**14. Škody spôsobené medveďom**

Typ revíru	Druh škody	Množstvo v ks	Hodnota v Sk	Vyplatená náhrada v Sk
------------	------------	---------------	--------------	------------------------

**Kraj: PREŠOV**

Režijné revíry ost. štát. org.	Škoda na včelstvách (úle)	11	28201	28201
--------------------------------	------------------------------	----	-------	-------

**Kraj: PREŠOV**

	Poľovná zver	5	43000	0
	Poľovnícke zariadenia	3	12500	0
	Útok na človeka preukázať., nedok.	1	0	0
	Iné	24	7000	0
	Spolu	44	90701	28201
<b>Režijné revíry nešt. subj.</b>	Škoda na včelstvách (úle)	1	3324	3324
	Poľovnícke zariadenia	3	6000	0
	Útok na človeka preukázať., dokon.	2	18770	18770
	Spolu	6	28094	22094
<b>Prenajaté revíry SPZ</b>	Škoda na včelstvách (úle)	38	117957	50280
	Poľnohospodárske plodiny	2	2000	0
	Poľovnícke zariadenia	7	8000	0
	Útok na človeka preukázať., nedok.	5	0	0
	Kolízie s dopravnými prostriedkami	1	0	0
	Spolu	53	127957	50280
<b>Ostatné prenaté revíry</b>	Útok na človeka preukázať., nedok.	2	0	0
	Spolu	2	0	0
<b>Poľovné revíry spolu</b>	Škoda na včelstvách (úle)	50	149482	81805
	Poľnohospodárske plodiny	2	2000	0
	Poľovná zver	5	43000	0
	Poľovnícke zariadenia	13	26500	0
	Útok na človeka preukázať., nedok.	8	0	0
	Útok na človeka preukázať., dokon.	2	18770	18770
	Kolízie s dopravnými prostriedkami	1	0	0
	Iné	24	7000	0
	Spolu	105	246752	100575

**14. Škody spôsobené medveďom**

Typ revíru	Druh škody	Množstvo v ks	Hodnota v Sk	Vyplatená náhrada v Sk
------------	------------	---------------	--------------	------------------------

**Kraj: KOŠICE**

<b>Režijné revíry nešt. subj.</b>	Poľovná zver	1	0	0
	Spolu	1	0	0
<b>Prenajaté revíry SPZ</b>	Škoda na včelstvách (úle)	5	15800	15800
	Poľovnícke zariadenia	3	1500	0
	Útok na človeka preukázať., nedok.	2	0	0

**Kraj: KOŠICE**

	Spolu	10	17300	15800
<b>Poľovné revíry spolu</b>	Škoda na včelstvách (úle)	5	15800	15800
	Poľovná zver	1	0	0
	Poľovnícke zariadenia	3	1500	0
	Útok na človeka preukázaný, nedok.	2	0	0
	Spolu	11	17300	15800

**15. Škody spôsobené vlkom a rysom**

Typ revíru	Usmrtené zvieratá	Množstvo v	Hodnota v Sk
		ks	
<b>Kraj: TRENČÍN</b>			
<b>Režijné revíry Lesov SR</b>	Jelenia zver	2	25000
	Spolu poľovná zver	2	25000
<b>Režijné revíry nešt. subj.</b>	Jelenia zver	2	10000
	Iná poľovná zver	1	50000
	Spolu poľovná zver	3	60000
<b>Prenajaté revíry SPZ</b>	Jelenia zver	10	69800
	Smčia zver	55	157500
	Diviacia zver	12	35000
	Iná poľovná zver	20	45080
	Spolu poľovná zver	97	307380
<b>Ostatné prenajaté revíry</b>	Jelenia zver	2	10000
	Smčia zver	3	5000
	Iná poľovná zver	30	80000
	Spolu poľovná zver	35	95000
<b>Poľovné revíry spolu</b>	Jelenia zver	16	114800
	Smčia zver	58	162500
	Diviacia zver	12	35000
	Iná poľovná zver	51	175080
	Spolu poľovná zver	137	487380

**15. Škody spôsobené vlkom a rysom**

Typ revíru	Usmrtené zvieratá	Množstvo v	Hodnota v Sk
		ks	
<b>Kraj: NITRA</b>			
<b>Režijné revíry Lesov SR</b>	Smčia zver	1	5000
	Iná poľovná zver	2	16000
	Spolu poľovná zver	3	21000
<b>Poľovné revíry spolu</b>	Smčia zver	1	5000
	Iná poľovná zver	2	16000
	Spolu poľovná zver	3	21000

## 15. Škody spôsobené vlkom a rysom

Typ revíru	Usmrtené zvieratá	Množstvo v	Hodnota v Sk
		ks	
<b>Kraj: ŽILINA</b>			
<b>Režijné revíry Lesov SR</b>	Jelenia zver	26	265000
	Smčia zver	7	19200
	Diviačia zver	1	4000
	Iná poľovná zver	3	12600
	Spolu poľovná zver	37	300800
<b>Režijné revíry ost. štát. org.</b>	Jelenia zver	9	73742
	Smčia zver	2	6000
	Spolu poľovná zver	11	79742
<b>Režijné revíry nešt. subj.</b>	Ovce	28	69600
	Spolu hospodárske zvieratá	28	69600
	Jelenia zver	8	45000
	Smčia zver	8	13480
	Spolu poľovná zver	16	58480
<b>Prenajaté revíry SPZ</b>	Hovädzí dobytok	2	30000
	Ovce	142	304900
	Kozy	1	1500
	Spolu hospodárske zvieratá	145	336400
	Jelenia zver	130	915300
	Smčia zver	242	612800
	Diviačia zver	49	95700
	Iná poľovná zver	7	16400
	Spolu poľovná zver	428	1640200
	<b>Ostatné prenajaté revíry</b>	Ovce	4
Spolu hospodárske zvieratá		4	12000
Jelenia zver		8	70000
Smčia zver		20	27000
Diviačia zver		9	9000
Spolu poľovná zver		37	106000
<b>Poľovné revíry spolu</b>		Hovädzí dobytok	2
Ovce	174	386500	
Kozy	1	1500	
Spolu hospodárske zvieratá	177	418000	
Jelenia zver	181	1369042	
Smčia zver	279	678480	
Diviačia zver	59	108700	
Iná poľovná zver	10	29000	
Spolu poľovná zver	529	2185222	

## 15. Škody spôsobené vlkom a rysom

Typ revíru	Usmrtené zvieratá	Množstvo v	Hodnota v Sk
		ks	
<b>Kraj: BANSKÁ BYSTRICA</b>			
<b>Režijné revíry Lesov SR</b>	Ovce	14	18000
	Spolu hospodárske zvieratá	14	18000
	Jelenia zver	42	573200
	Smčia zver	31	98200
	Diviačia zver	11	23600
	Iná poľovná zver	2	7000
	Spolu poľovná zver	86	702000
	<b>Režijné revíry nešt. subj.</b>	Jelenia zver	4
Smčia zver		15	10000
Spolu poľovná zver		19	14000
<b>Prenajaté revíry SPZ</b>	Ovce	29	59400
	Iné hosp. zvieratá	1	40000
	Spolu hospodárske zvieratá	30	99400
	Jelenia zver	40	342450
	Smčia zver	61	133725
	Diviačia zver	14	35100
	Spolu poľovná zver	115	511275
	<b>Ostatné prenajaté revíry</b>	Ovce	1
Spolu hospodárske zvieratá		1	2000
Jelenia zver		15	91900
Smčia zver		31	75900
Diviačia zver		4	17500
Iná poľovná zver		1	4000
Spolu poľovná zver		51	189300
<b>Poľovné revíry spolu</b>		Ovce	44
	Iné hosp. zvieratá	1	40000
	Spolu hospodárske zvieratá	45	119400
	Jelenia zver	101	1011550
	Smčia zver	138	317825
	Diviačia zver	29	76200
	Iná poľovná zver	3	11000
	Spolu poľovná zver	271	1416575

## 15. Škody spôsobené vlkom a rysom

Typ revíru	Usmrtené zvieratá	Množstvo v	Hodnota v Sk
		ks	
<b>Kraj: PREŠOV</b>			
<b>Režijné revíry Lesov SR</b>	Smčia zver	3	13400
	Spolu poľovná zver	3	13400

**Kraj: PREŠOV**

<b>Režijné revíry ost. štát. org.</b>	Jelenia zver	63	453500
	Smčia zver	22	29000
	Diviačia zver	2	800
	Spolu poľovná zver	87	483300
<b>Režijné revíry nešt. subj.</b>	Jelenia zver	4	32600
	Smčia zver	4	12000
	Diviačia zver	2	4000
	Spolu poľovná zver	10	48600
<b>Prenajaté revíry SPZ</b>	Hovädzí dobytok	7	62000
	Ovce	49	107400
	Kozy	3	9500
	Spolu hospodárske zvieratá	59	178900
	Jelenia zver	96	814850
	Smčia zver	127	285900
	Diviačia zver	60	162800
	Iná poľovná zver	13	6000
	Spolu poľovná zver	296	1269550
	<b>Ostatné prenajaté revíry</b>	Ovce	4
Spolu hospodárske zvieratá		4	7500
<b>Poľovné revíry spolu</b>	Jelenia zver	10	87000
	Smčia zver	19	60500
	Diviačia zver	18	36000
	Spolu poľovná zver	47	183500
	Hovädzí dobytok	7	62000
	Ovce	53	114900
	Kozy	3	9500
	Spolu hospodárske zvieratá	63	186400
	Jelenia zver	173	1387950
	Smčia zver	175	400800
Diviačia zver	82	203600	
Iná poľovná zver	13	6000	
Spolu poľovná zver	443	1998350	

**15. Škody spôsobené vlkom a rysom**

Typ revíru	Usmrtené zvieratá	Množstvo v ks	Hodnota v Sk	
<b>Kraj: KOŠICE</b>	<b>Režijné revíry Lesov SR</b>	Ovce	2	30000
		Spolu hospodárske zvieratá	2	30000
	Jelenia zver	15	150000	
	Smčia zver	8	31000	
	Diviačia zver	1	5000	
	Iná poľovná zver	20	136500	
	Spolu poľovná zver	44	322500	
<b>Režijné revíry nešt. subj.</b>	Jelenia zver	7	92400	

**Kraj: KOŠICE**

	Smčia zver	26	66400
	Diviačia zver	4	48000
	Spolu poľovná zver	37	206800
<b>Prenajaté revíry SPZ</b>	Ovce	20	43500
	Kozy	1	2000
	Spolu hospodárske zvieratá	21	45500
	Jelenia zver	22	164000
	Smčia zver	60	161545
	Diviačia zver	16	51500
	Iná poľovná zver	3	7000
	Spolu poľovná zver	101	384045
<b>Ostatné prenaté revíry</b>	Jelenia zver	16	136000
	Smčia zver	12	36000
	Spolu poľovná zver	28	172000
<b>Poľovné revíry spolu</b>	Ovce	22	73500
	Kozy	1	2000
	Spolu hospodárske zvieratá	23	75500
	Jelenia zver	60	542400
	Smčia zver	106	294945
	Diviačia zver	21	104500
	Iná poľovná zver	23	143500
	Spolu poľovná zver	210	1085345

**16. Normované kmeňové stavy a výmera poľovn. plochy podľa akostných tried**

Typ revíru	Druh zveri	Merná jednotka	I	II	III	IV	V	Zvernica	Spolu
<b>Kraj: BRATISLAVA</b>									
<b>Režijné revíry Lesov SR</b>	Jelenia	ks	0	0	0	0	0	60	60
	Danielia	ks	0	0	0	0	0	40	40
	Muflónia	ks	0	0	0	0	0	220	220
	Diviačia	ks	0	0	6	0	0	20	26
	Diviačia	ha	0	0	781	0	0	200	981
	Smčia - les	ks	0	0	41	0	0	16	57
	Smčia - les	ha	0	0	781	0	0	105	886
	<b>Režijné revíry ost. štát. org.</b>	Jelenia	ks	0	0	100	6	0	0
Danielia		ks	29	0	70	48	0	0	147
Danielia		ha	1572	0	0	196	0	0	1768
Muflónia		ks	0	0	64	141	0	0	205
Muflónia		ha	0	0	0	371	0	0	371
Diviačia		ks	0	272	0	0	0	0	272
Smčia - les		ks	0	1007	0	20	0	0	1027
Smčia - les		ha	0	24425	0	0	0	0	24425
<b>Režijné revíry nešt. subj.</b>	Jelenia	ks	0	0	0	0	3	0	3
	Jelenia	ha	0	0	0	0	1000	0	1000
	Danielia	ks	0	16	0	0	0	0	16
	Danielia	ha	0	600	0	0	0	0	600

## Kraj: BRATISLAVA

	Muflónia	ks	0	0	5	0	0	0	5
	Muflónia	ha	0	0	300	0	0	0	300
	Diviácia	ks	0	0	22	0	0	0	22
	Diviácia	ha	0	0	3050	0	0	0	3050
	Smčia - pole	ks	0	0	36	0	0	0	36
	Smčia - pole	ha	0	0	1790	0	0	0	1790
	Smčia - les	ks	0	0	87	0	0	0	87
	Zajac - pole	ks	0	0	358	0	0	0	358
	Zajac - pole	ha	0	0	1790	0	0	0	1790
	Bažant mimo bažant.	ks	0	0	306	0	0	0	306
	Bažant mimo bažant.	ha	0	0	1700	0	0	0	1700
<b>Prenajaté revíry SPZ</b>	Jelenia	ks	3	10	26	62	4	0	105
	Jelenia	ha	0	1000	1971	0	0	0	2971
	Danielia	ks	58	169	19	4	0	0	250
	Danielia	ha	1222	1043	0	0	0	0	2265
	Muflónia	ks	86	96	26	16	0	0	224
	Muflónia	ha	625	245	0	0	0	0	870
	Diviácia	ks	76	126	45	5	0	0	252
	Diviácia	ha	5477	13733	6279	1140	0	0	26629
	Smčia - pole	ks	140	605	702	68	0	0	1515
	Smčia - pole	ha	5440	28422	28826	3851	0	0	66539
	Smčia - les	ks	225	371	185	51	35	0	867
	Smčia - les	ha	2993	7404	5319	2369	2182	0	20267
	Zajac - pole	ks	0	4178	7512	1780	0	0	13470
	Zajac - pole	ha	0	14719	37612	11734	0	0	64065
	Zajac - les	ks	0	109	258	0	60	0	427
	Zajac - les	ha	0	590	1400	0	1250	0	3240
	Bažant v bažant.	ks	0	70	1	0	0	0	71
	Bažant v bažant.	ha	0	40	0	0	0	0	40
	Bažant mimo bažant.	ks	0	3682	2868	1662	0	0	8212
	Bažant mimo bažant.	ha	0	14882	12285	9838	0	0	37005
<b>Ostatné prenaté revíry</b>	Jelenia	ks	0	35	7	20	8	0	70
	Jelenia	ha	0	0	0	2110	3180	0	5290
	Danielia	ks	0	41	21	20	0	0	82
	Danielia	ha	0	0	1000	0	0	0	1000
	Muflónia	ks	0	150	52	12	0	0	214
	Muflónia	ha	0	200	0	0	0	0	200
	Diviácia	ks	6	29	75	19	0	0	129
	Diviácia	ha	560	2101	8985	6694	0	0	18340
	Smčia - pole	ks	200	140	0	0	0	0	340
	Smčia - pole	ha	7560	7153	0	0	0	0	14713
	Smčia - les	ks	129	93	91	40	0	0	353
	Smčia - les	ha	740	1437	2489	952	0	0	5618
	Zajac - pole	ks	1085	112	650	955	0	0	2802
	Zajac - pole	ha	5250	416	2700	7730	0	0	16096
	Zajac - les	ks	0	64	16	19	0	0	99
	Zajac - les	ha	0	1307	112	500	0	0	1919
	Bažant mimo bažant.	ks	900	90	497	1065	0	0	2552
	Bažant mimo bažant.	ha	2000	250	1641	7880	0	0	11771
<b>Poľovné revíry spolu</b>	Jelenia	ks	3	45	133	88	15	60	344
	Jelenia	ha	0	1000	1971	2110	4180	0	9261
	Danielia	ks	87	226	110	72	0	40	535



**Kraj: BRATISLAVA**

Danielia	ha	2794	1643	1000	196	0	0	5633
Muflónia	ks	86	246	147	169	0	220	868
Muflónia	ha	625	445	300	371	0	0	1741
Diviačia	ks	82	427	148	24	0	20	701
Diviačia	ha	6037	15834	19095	7834	0	200	49000
Smčia - pole	ks	340	745	738	68	0	0	1891
Smčia - pole	ha	13000	35575	30616	3851	0	0	83042
Smčia - les	ks	354	1471	404	111	35	16	2391
Smčia - les	ha	3733	33266	8589	3321	2182	105	51196
Zajac - pole	ks	1085	4290	8520	2735	0	0	16630
Zajac - pole	ha	5250	15135	42102	19464	0	0	81951
Zajac - les	ks	0	173	274	19	60	0	526
Zajac - les	ha	0	1897	1512	500	1250	0	5159
Bažant v bažant.	ks	0	70	1	0	0	0	71
Bažant v bažant.	ha	0	40	0	0	0	0	40
Bažant mimo bažant.	ks	900	3772	3671	2727	0	0	11070
Bažant mimo bažant.	ha	2000	15132	15626	17718	0	0	50476

**16. Normované kmeňové stavy a výmera poľovn. plochy podľa akostných tried**

Typ revíru	Druh zveri	Merná jednotka	I	II	III	IV	V	Zvernica	Spolu
------------	------------	----------------	---	----	-----	----	---	----------	-------

**Kraj: TRNAVA**

Režijné revíry Lesov SR	Jelenia	ks	0	2	17	7	0	0	26
	Muflónia	ks	0	0	10	0	0	0	10
	Diviačia	ks	9	41	0	0	0	0	50
	Diviačia	ha	821	4196	0	0	0	0	5017
	Smčia - pole	ks	6	0	0	0	0	0	6
	Smčia - pole	ha	300	0	0	0	0	0	300
	Smčia - les	ks	0	116	100	0	0	0	216
	Smčia - les	ha	0	2548	2857	0	0	0	5405
	Zajac - pole	ks	0	50	0	0	0	0	50
	Zajac - pole	ha	0	180	0	0	0	0	180
	Bažant v bažant.	ks	0	700	0	0	0	0	700
	Bažant v bažant.	ha	0	280	0	0	0	0	280
	Režijné revíry nešt. subj.	Jelenia	ks	0	0	11	0	0	0
Danielia		ks	0	15	0	0	0	74	89
Danielia		ha	0	742	0	0	0	178	920
Muflónia		ks	0	6	20	0	0	74	100
Muflónia		ha	0	0	958	0	0	179	1137
Diviačia		ks	11	0	7	0	0	40	58
Diviačia		ha	742	0	958	0	0	357	2057
Smčia - pole		ks	0	0	33	0	0	0	33
Smčia - pole		ha	0	0	1341	0	0	0	1341
Smčia - les		ks	0	0	10	0	0	0	10
Zajac - pole		ks	0	0	271	0	0	12	283
Zajac - pole		ha	0	0	1335	0	0	101	1436
Bažant mimo bažant.		ks	0	0	136	0	0	10	146
Bažant mimo bažant.		ha	0	0	759	0	0	91	850

**Kraj: TRNAVA**

<b>Prenajaté revíry SPZ</b>	Jelenia	ks	59	52	24	12	15	0	162	
	Jelenia	ha	2012	0	0	0	2568	0	4580	
	Danielia	ks	48	87	0	0	0	0	135	
	Danielia	ha	295	0	0	0	0	0	295	
	Muflónia	ks	0	38	0	0	0	0	38	
	Muflónia	ha	0	1114	0	0	0	0	1114	
	Diviačia	ks	135	141	38	7	0	0	321	
	Diviačia	ha	9604	13242	6063	2968	0	0	31877	
	Smčcia - pole	ks	595	3735	673	36	59	0	5098	
	Smčcia - pole	ha	26773	142382	26090	2404	3274	0	200923	
	Smčcia - les	ks	471	330	373	90	0	0	1264	
	Smčcia - les	ha	6181	5569	8859	3475	0	0	24084	
	Zajac - pole	ks	9167	46664	6791	1099	30	0	63751	
	Zajac - pole	ha	25292	163407	32687	7874	610	0	229870	
	Zajac - les	ks	0	711	878	120	0	0	1709	
	Zajac - les	ha	0	2819	4315	992	0	0	8126	
	Bažant v bažant.	ks	0	2596	0	0	0	0	2596	
	Bažant v bažant.	ha	0	8659	0	0	0	0	8659	
	Bažant mimo bažant.	ks	3645	26757	5704	579	119	0	36804	
	Bažant mimo bažant.	ha	10689	96602	26036	5106	949	0	139382	
	<b>Ostatné prenajaté revíry</b>	Jelenia	ks	65	12	63	0	0	0	140
		Jelenia	ha	1740	0	0	0	0	0	1740
		Danielia	ks	50	26	21	0	0	0	97
		Danielia	ha	622	1174	0	0	0	0	1796
		Muflónia	ks	20	13	94	0	0	0	127
		Muflónia	ha	0	0	3040	0	0	0	3040
		Diviačia	ks	66	118	27	0	0	0	211
Diviačia		ha	4448	12340	4083	0	0	0	20871	
Smčcia - pole		ks	113	271	223	41	0	0	648	
Smčcia - pole		ha	3453	7249	7095	2389	0	0	20186	
Smčcia - les		ks	215	45	134	0	0	0	394	
Smčcia - les		ha	4631	857	5266	0	0	0	10754	
Zajac - pole		ks	2222	3680	1481	336	0	0	7719	
Zajac - pole		ha	5808	12621	7409	2319	0	0	28157	
Bažant v bažant.		ks	0	650	0	0	0	0	650	
Bažant v bažant.		ha	0	928	0	0	0	0	928	
Bažant mimo bažant.		ks	650	1511	865	313	0	0	3339	
Bažant mimo bažant.		ha	1900	6386	4765	2319	0	0	15370	
<b>Poľovné revíry spolu</b>		Jelenia	ks	124	66	115	19	15	0	339
		Jelenia	ha	3752	0	0	0	2568	0	6320
	Danielia	ks	98	128	21	0	0	74	321	
	Danielia	ha	917	1916	0	0	0	178	3011	
	Muflónia	ks	20	57	124	0	0	74	275	
	Muflónia	ha	0	1114	3998	0	0	179	5291	
	Diviačia	ks	221	300	72	7	0	40	640	
	Diviačia	ha	15615	29778	11104	2968	0	357	59822	
	Smčcia - pole	ks	714	4006	929	77	59	0	5785	
	Smčcia - pole	ha	30526	149631	34526	4793	3274	0	222750	
	Smčcia - les	ks	686	491	617	90	0	0	1884	
	Smčcia - les	ha	10812	8974	16982	3475	0	0	40243	
	Zajac - pole	ks	11389	50394	8543	1435	30	12	71803	
	Zajac - pole	ha	31100	176208	41431	10193	610	101	259643	

**Kraj: TRNAVA**

Zajac - les	ks	0	711	878	120	0	0	1709
Zajac - les	ha	0	2819	4315	992	0	0	8126
Bažant v bažant.	ks	0	3946	0	0	0	0	3946
Bažant v bažant.	ha	0	9867	0	0	0	0	9867
Bažant mimo bažant.	ks	4295	28268	6705	892	119	10	40289
Bažant mimo bažant.	ha	12589	102988	31560	7425	949	91	155602

**16. Normované kmeňové stavy a výmera poľovn. plochy podľa akostných tried**

Typ revíru	Druh zveri	Merná jednotka	I	II	III	IV	V	Zvernica	Spolu	
<b>Kraj: TRENČÍN</b>										
<b>Režijné revíry Lesov SR</b>	Jelenia	ks	0	29	240	42	0	0	311	
	Jelenia	ha	0	4445	23608	5231	0	0	33284	
	Danielia	ks	0	0	12	0	0	0	12	
	Danielia	ha	0	0	2530	0	0	0	2530	
	Muflónia	ks	0	50	18	12	0	40	120	
	Muflónia	ha	0	0	2530	964	0	531	4025	
	Diviacia	ks	0	51	82	44	0	150	327	
	Diviacia	ha	0	6975	16414	9609	0	531	33529	
	Smčia - pole	ks	0	10	72	38	0	0	120	
	Smčia - les	ks	0	20	80	65	0	0	165	
<b>Režijné revíry nešt. subj.</b>	Jelenia	ks	0	14	131	0	0	0	145	
	Jelenia	ha	0	1012	12531	0	0	0	13543	
	Danielia	ks	0	0	14	0	0	0	14	
	Muflónia	ks	0	89	7	0	0	80	176	
	Muflónia	ha	0	0	0	0	0	235	235	
	Diviacia	ks	0	19	82	0	0	38	139	
	Diviacia	ha	0	2742	14669	0	0	235	17646	
	Smčia - pole	ks	0	0	119	21	10	0	150	
	Smčia - pole	ha	0	0	1924	525	0	0	2449	
	Smčia - les	ks	0	0	226	30	8	0	264	
	Smčia - les	ha	0	0	2015	0	0	0	2015	
	Zajac - pole	ks	0	0	508	70	0	0	578	
	Zajac - pole	ha	0	0	2436	352	0	0	2788	
	Bažant mimo bažant.	ks	0	0	140	78	0	0	218	
	Bažant mimo bažant.	ha	0	0	700	436	0	0	1136	
	<b>Prenajaté revíry SPZ</b>	Jelenia	ks	21	503	469	131	43	0	1167
		Jelenia	ha	4030	41512	48296	19576	5693	0	119107
Danielia		ks	18	73	20	29	0	0	140	
Danielia		ha	2163	872	4292	0	0	0	7327	
Muflónia		ks	0	142	153	10	0	0	305	
Muflónia		ha	0	2452	5856	0	0	0	8308	
Diviacia		ks	68	375	522	81	29	0	1075	
Diviacia		ha	6934	44358	95423	24675	5693	0	177083	
Smčia - pole		ks	22	478	337	534	80	0	1451	
Smčia - pole		ha	0	15846	8726	18573	1380	0	44525	
Smčia - les		ks	171	536	1148	690	121	0	2666	
Smčia - les		ha	1478	8527	14564	18489	875	0	43933	

**Kraj: TRENČÍN**

	Zajac - pole	ks	0	1612	4660	3616	606	0	10494
	Zajac - pole	ha	0	6623	23514	27076	4991	0	62204
	Zajac - les	ks	0	450	127	151	0	0	728
	Zajac - les	ha	0	2136	757	947	0	0	3840
	Bažant v bažant.	ks	0	0	290	136	0	0	426
	Bažant v bažant.	ha	0	0	1150	80	0	0	1230
	Bažant mimo bažant.	ks	0	206	2050	1834	1891	0	5981
	Bažant mimo bažant.	ha	0	1154	13210	17190	16799	0	48353
<b>Ostatné prenajaté revíry</b>	Jelenia	ks	22	227	57	20	0	0	326
	Jelenia	ha	3633	20670	9081	5008	0	0	38392
	Danielia	ks	0	29	152	0	0	28	209
	Danielia	ha	0	0	109	0	0	72	181
	Muflónia	ks	0	30	51	0	0	52	133
	Muflónia	ha	0	2146	613	0	0	155	2914
	Diviacia	ks	22	129	72	26	17	24	290
	Diviacia	ha	3633	18605	11187	7277	0	155	40857
	Smčcia - pole	ks	26	72	113	11	10	0	232
	Smčcia - pole	ha	0	2946	1632	0	0	0	4578
	Smčcia - les	ks	38	157	105	40	18	0	358
	Smčcia - les	ha	0	700	1781	2913	0	0	5394
	Zajac - pole	ks	0	240	1186	746	120	0	2292
	Zajac - pole	ha	0	800	5858	3490	1340	0	11488
	Zajac - les	ks	0	0	0	0	40	0	40
	Zajac - les	ha	0	0	0	0	722	0	722
	Bažant v bažant.	ks	0	60	0	0	0	0	60
	Bažant v bažant.	ha	0	200	0	0	0	0	200
	Bažant mimo bažant.	ks	0	0	575	80	293	0	948
	Bažant mimo bažant.	ha	0	0	3827	400	3552	0	7779
<b>Poľovné revíry spolu</b>	Jelenia	ks	43	773	897	193	43	0	1949
	Jelenia	ha	7663	67639	93516	29815	5693	0	204326
	Danielia	ks	18	102	198	29	0	28	375
	Danielia	ha	2163	872	6931	0	0	72	10038
	Muflónia	ks	0	311	229	22	0	172	734
	Muflónia	ha	0	4598	8999	964	0	921	15482
	Diviacia	ks	90	574	758	151	46	212	1831
	Diviacia	ha	10567	72680	137693	41561	5693	921	269115
	Smčcia - pole	ks	48	560	641	604	100	0	1953
	Smčcia - pole	ha	0	18792	12282	19098	1380	0	51552
	Smčcia - les	ks	209	713	1559	825	147	0	3453
	Smčcia - les	ha	1478	9227	18360	21402	875	0	51342
	Zajac - pole	ks	0	1852	6354	4432	726	0	13364
	Zajac - pole	ha	0	7423	31808	30918	6331	0	76480
	Zajac - les	ks	0	450	127	151	40	0	768
	Zajac - les	ha	0	2136	757	947	722	0	4562
	Bažant v bažant.	ks	0	60	290	136	0	0	486
	Bažant v bažant.	ha	0	200	1150	80	0	0	1430
	Bažant mimo bažant.	ks	0	206	2765	1992	2184	0	7147
	Bažant mimo bažant.	ha	0	1154	17737	18026	20351	0	57268

## 16. Normované kmeňové stavy a výmera poľovn. plochy podľa akostných tried

Typ revíru	Druh zveri	Merná jednotka	I	II	III	IV	V	Zvernica	Spolu	
<b>Kraj: NITRA</b>										
<b>Režijné revíry Lesov SR</b>	Jelenia	ks	35	67	17	0	0	622	741	
	Jelenia	ha	1300	3471	1943	0	0	11131	17845	
	Danielia	ks	60	10	0	22	0	575	667	
	Danielia	ha	1400	0	0	0	0	715	2115	
	Muflónia	ks	74	10	0	0	0	529	613	
	Muflónia	ha	3471	0	0	0	0	875	4346	
	Diviacia	ks	66	52	6	0	0	574	698	
	Diviacia	ha	4400	6457	1000	0	0	12371	24228	
	Smčia - pole	ks	0	143	3	0	0	0	146	
	Smčia - les	ks	40	178	25	63	0	0	306	
	Smčia - les	ha	1800	3714	0	0	0	0	5514	
	Zajac - pole	ks	0	0	250	200	0	0	450	
	Zajac - pole	ha	0	0	1000	2000	0	0	3000	
	Zajac - les	ks	0	0	0	200	0	0	200	
	Zajac - les	ha	0	0	0	2000	0	0	2000	
	Bažant v bažant.	ks	348	135	0	50	0	0	533	
	Bažant v bažant.	ha	435	410	0	110	0	0	955	
	Bažant mimo bažant.	ks	0	378	0	608	0	0	986	
	Bažant mimo bažant.	ha	0	710	0	2270	0	0	2980	
	<b>Režijné revíry ost. štát. org.</b>	Smčia - pole	ks	8	8	0	0	0	0	16
Smčia - pole		ha	0	273	0	0	0	0	273	
Zajac - pole		ks	150	80	0	0	0	0	230	
Zajac - pole		ha	500	273	0	0	0	0	773	
Bažant v bažant.		ks	0	54	0	0	0	0	54	
Bažant v bažant.		ha	0	273	0	0	0	0	273	
Bažant mimo bažant.		ks	90	0	0	0	0	0	90	
Bažant mimo bažant.		ha	200	0	0	0	0	0	200	
<b>Režijné revíry nešt. subj.</b>	Jelenia	ks	22	8	10	0	0	0	40	
	Danielia	ks	44	0	0	0	0	0	44	
	Muflónia	ks	65	50	0	0	0	0	115	
	Diviacia	ks	45	17	10	0	0	0	72	
	Diviacia	ha	0	1400	1356	0	0	0	2756	
	Smčia - pole	ks	0	140	0	0	0	0	140	
	Smčia - les	ks	0	20	34	0	0	0	54	
	Smčia - les	ha	0	1400	1356	0	0	0	2756	
	Zajac - pole	ks	0	43	0	460	0	0	503	
	Zajac - pole	ha	0	200	0	4600	0	0	4800	
	Zajac - les	ks	0	30	0	0	0	0	30	
	Zajac - les	ha	0	64	0	0	0	0	64	
	Bažant v bažant.	ks	208	0	0	0	0	0	208	
	Bažant v bažant.	ha	260	0	0	0	0	0	260	
	Bažant mimo bažant.	ks	0	506	0	0	0	0	506	
	Bažant mimo bažant.	ha	0	1800	0	0	0	0	1800	
	<b>Prenajaté revíry SPZ</b>	Jelenia	ks	46	260	82	22	1	0	411
		Jelenia	ha	2707	17489	7887	0	0	0	28083
		Danielia	ks	106	12	10	0	0	73	201

## Kraj: NITRA

	Danielia	ha	1971	2002	900	0	0	26	4899
	Muflónia	ks	105	133	0	0	0	12	250
	Muflónia	ha	1000	6117	0	0	0	0	7117
	Diviačia	ks	252	315	66	0	0	0	633
	Diviačia	ha	19475	27263	7080	0	0	0	53818
	Smčcia - pole	ks	507	4814	1598	731	7	0	7657
	Smčcia - pole	ha	5913	97890	20868	5298	0	0	129969
	Smčcia - les	ks	248	256	316	39	4	0	863
	Smčcia - les	ha	3066	2025	4058	1505	0	0	10654
	Zajac - pole	ks	4283	31186	24443	10001	30	0	69943
	Zajac - pole	ha	18673	122612	117230	80008	500	0	339023
	Zajac - les	ks	434	20	426	82	0	0	962
	Zajac - les	ha	263	150	1416	539	0	0	2368
	Bažant v bažant.	ks	220	1501	275	25	0	0	2021
	Bažant v bažant.	ha	200	5573	500	50	0	0	6323
	Bažant mimo bažant.	ks	801	17949	6140	1406	50	0	26346
	Bažant mimo bažant.	ha	4004	74498	30110	7851	500	0	116963
<b>Ostatné prenajaté revíry</b>	Jelenia	ks	3	56	5	0	0	0	64
	Jelenia	ha	0	6062	2538	0	0	0	8600
	Muflónia	ks	25	121	0	0	0	0	146
	Muflónia	ha	0	2869	0	0	0	0	2869
	Diviačia	ks	116	45	0	0	0	0	161
	Diviačia	ha	11847	5438	0	0	0	0	17285
	Smčcia - pole	ks	116	952	224	44	0	0	1336
	Smčcia - pole	ha	2803	8109	0	0	0	0	10912
	Smčcia - les	ks	30	246	109	0	0	0	385
	Smčcia - les	ha	575	5722	2538	0	0	0	8835
	Zajac - pole	ks	695	4969	3627	2393	0	0	11684
	Zajac - pole	ha	3207	17039	16532	17770	0	0	54548
	Zajac - les	ks	0	413	92	4	0	0	509
	Zajac - les	ha	0	5636	769	18	0	0	6423
	Bažant v bažant.	ks	215	579	0	0	0	0	794
	Bažant v bažant.	ha	138	1320	0	0	0	0	1458
	Bažant mimo bažant.	ks	933	1792	1126	40	0	0	3891
	Bažant mimo bažant.	ha	2520	5930	5062	320	0	0	13832
<b>Poľovné revíry spolu</b>	Jelenia	ks	106	391	114	22	1	622	1256
	Jelenia	ha	4007	27022	12368	0	0	11131	54528
	Danielia	ks	210	22	10	22	0	648	912
	Danielia	ha	3371	2002	900	0	0	741	7014
	Muflónia	ks	269	314	0	0	0	541	1124
	Muflónia	ha	4471	8986	0	0	0	875	14332
	Diviačia	ks	479	429	82	0	0	574	1564
	Diviačia	ha	35722	40558	9436	0	0	12371	98087
	Smčcia - pole	ks	631	6057	1825	775	7	0	9295
	Smčcia - pole	ha	8716	106272	20868	5298	0	0	141154
	Smčcia - les	ks	318	700	484	102	4	0	1608
	Smčcia - les	ha	5441	12861	7952	1505	0	0	27759
	Zajac - pole	ks	5128	36278	28320	13054	30	0	82810
	Zajac - pole	ha	22380	140124	134762	104378	500	0	402144
	Zajac - les	ks	434	463	518	286	0	0	1701
	Zajac - les	ha	263	5850	2185	2557	0	0	10855
	Bažant v bažant.	ks	991	2269	275	75	0	0	3610

## Kraj: NITRA

Bažant v bažant.	ha	1033	7576	500	160	0	0	9269
Bažant mimo bažant.	ks	1824	20625	7266	2054	50	0	31819
Bažant mimo bažant.	ha	6724	82938	35172	10441	500	0	135775

## 16. Normované kmeňové stavy a výmera poľovn. plochy podľa akostných tried

Typ revíru	Druh zveri	Merná jednotka	I	II	III	IV	V	Zvernica	Spolu
<b>Kraj: ŽILINA</b>									
Režijné revíry Lesov SR	Jelenia	ks	333	354	462	11	0	0	1160
	Jelenia	ha	21062	25219	39276	5302	0	0	90859
	Danielia	ks	0	30	0	0	0	0	30
	Diviačia	ks	0	21	0	170	0	0	191
	Diviačia	ha	0	0	0	81192	0	0	81192
	Smčia - les	ks	133	266	105	91	40	0	635
	Smčia - les	ha	0	0	0	2070	0	0	2070
	Zajac - les	ks	0	0	0	76	0	0	76
	Zajac - les	ha	0	0	0	1958	0	0	1958
Režijné revíry ost. štát. org.	Jelenia	ks	0	36	0	70	0	0	106
	Jelenia	ha	0	2606	0	7774	0	0	10380
	Diviačia	ks	0	0	0	20	0	0	20
	Diviačia	ha	0	0	0	10380	0	0	10380
	Smčia - les	ks	0	0	0	66	0	0	66
	Smčia - les	ha	0	0	0	2606	0	0	2606
Režijné revíry nešt. subj.	Jelenia	ks	94	221	29	30	39	25	438
	Jelenia	ha	7036	16485	2958	5736	10330	0	42545
	Danielia	ks	0	3	0	0	0	40	43
	Muflónia	ks	0	5	0	0	0	0	5
	Muflónia	ha	0	2132	0	0	0	0	2132
	Diviačia	ks	0	16	15	63	9	0	103
	Diviačia	ha	0	0	0	23203	4943	0	28146
	Smčia - pole	ks	0	98	0	0	0	0	98
	Smčia - les	ks	48	31	65	13	22	0	179
	Smčia - les	ha	0	0	0	0	0	0	0
Prenajaté revíry SPZ	Jelenia	ks	237	1347	666	391	106	78	2825
	Jelenia	ha	28134	175573	111371	83240	29893	89	428300
	Danielia	ks	0	18	0	5	0	0	23
	Danielia	ha	0	0	0	3481	0	0	3481
	Diviačia	ks	21	64	160	605	10	0	860
	Diviačia	ha	0	22121	24664	288138	6727	0	341650
	Smčia - pole	ks	145	743	389	472	22	0	1771
	Smčia - pole	ha	0	7143	4227	994	2248	0	14612
	Smčia - les	ks	182	1435	519	1177	134	0	3447
	Smčia - les	ha	0	8449	7626	1663	0	0	17738
	Zajac - pole	ks	25	30	0	100	0	0	155
	Zajac - pole	ha	0	2369	0	4572	0	0	6941
	Zajac - les	ks	0	20	0	100	0	0	120
	Zajac - les	ha	0	1461	0	8652	0	0	10113
	Bažant mimo bažant.	ks	0	0	0	10	0	0	10
	Bažant mimo bažant.	ha	0	0	0	1798	0	0	1798

**Kraj: ŽILINA**

Ostatné prenajaté revíry	Jelenia	ks	0	248	300	7	0	11	566	
	Jelenia	ha	0	23459	33638	2802	0	76	59975	
	Muflónia	ks	0	0	7	0	0	0	7	
	Muflónia	ha	0	0	3720	0	0	0	3720	
	Diviačia	ks	0	0	46	136	0	12	194	
	Diviačia	ha	0	0	5225	38107	0	76	43408	
	Smčia - pole	ks	0	50	142	30	0	0	222	
	Smčia - les	ks	0	178	284	86	0	0	548	
	Poľovné revíry spolu	Jelenia	ks	664	2206	1457	509	145	114	5095
		Jelenia	ha	56232	243342	187243	104854	40223	165	632059
Danielia		ks	0	51	0	5	0	40	96	
Danielia		ha	0	0	0	3481	0	0	3481	
Muflónia		ks	0	5	7	0	0	0	12	
Muflónia		ha	0	2132	3720	0	0	0	5852	
Diviačia		ks	21	101	221	994	19	12	1368	
Diviačia		ha	0	22121	29889	441020	11670	76	504776	
Smčia - pole		ks	145	891	531	502	22	0	2091	
Smčia - pole		ha	0	7143	4227	994	2248	0	14612	
Smčia - les		ks	363	1910	973	1433	196	0	4875	
Smčia - les		ha	0	8449	7626	6339	0	0	22414	
Zajac - pole		ks	25	30	0	100	0	0	155	
Zajac - pole		ha	0	2369	0	4572	0	0	6941	
Zajac - les		ks	0	20	0	176	0	0	196	
Zajac - les		ha	0	1461	0	10610	0	0	12071	
Bažant mimo bažant.		ks	0	0	0	10	0	0	10	
Bažant mimo bažant.		ha	0	0	0	1798	0	0	1798	

**16. Normované kmeňové stavy a výmera poľovn. plochy podľa akostných tried**

Typ revíru	Druh zveri	Merná jednotka	I	II	III	IV	V	Zvernica	Spolu
------------	------------	----------------	---	----	-----	----	---	----------	-------

**Kraj: BANSKÁ BYSTRICA**

Režijné revíry Lesov SR	Jelenia	ks	978	768	355	55	22	30	2208
	Jelenia	ha	47383	51697	30145	2019	0	23	131267
	Danielia	ks	25	60	32	0	0	250	367
	Danielia	ha	732	7205	130	0	0	837	8904
	Muflónia	ks	39	88	144	13	0	50	334
	Muflónia	ha	1049	9122	8055	0	0	122	18348
	Diviačia	ks	179	153	71	369	14	0	786
	Diviačia	ha	20321	19088	10152	78858	5578	0	133997
	Smčia - pole	ks	50	234	64	61	0	0	409
	Smčia - pole	ha	1765	10361	4729	3475	0	0	20330
	Smčia - les	ks	462	657	903	53	20	0	2095
	Smčia - les	ha	2377	17940	31694	3358	1333	0	56702
	Zajac - pole	ks	0	714	440	100	20	0	1274
	Zajac - pole	ha	0	2250	2137	1000	200	0	5587
	Zajac - les	ks	0	0	25	0	10	0	35
	Zajac - les	ha	0	0	7006	0	100	0	7106
	Bažant v bažant.	ks	0	897	1000	0	500	0	2397



**Kraj: BANSKÁ BYSTRICA**

	Bažant v bažant.	ha	0	300	500	0	435	0	1235
	Bažant mimo bažant.	ks	0	540	1178	490	20	0	2228
	Bažant mimo bažant.	ha	0	1500	4460	2530	150	0	8640
<b>Režijné revíry ost. štát. org.</b>	Jelenia	ks	0	58	0	44	3	0	105
	Jelenia	ha	0	5603	0	15980	1481	0	23064
	Danielia	ks	0	3	3	0	0	92	98
	Danielia	ha	0	5603	1462	0	0	113	7178
	Muflónia	ks	0	0	3	0	0	162	165
	Muflónia	ha	0	0	1462	0	0	205	1667
	Diviačia	ks	21	100	8	0	0	64	193
	Diviačia	ha	2623	20121	1481	0	0	254	24479
	Smčia - pole	ks	0	0	15	0	0	0	15
	Smčia - pole	ha	0	0	1161	0	0	0	1161
	Smčia - les	ks	0	52	273	42	0	0	367
	Smčia - les	ha	0	5603	2913	1489	0	0	10005
<b>Režijné revíry nešt. subj.</b>	Jelenia	ks	182	11	29	69	6	5	302
	Jelenia	ha	11695	434	0	8235	2433	364	23161
	Danielia	ks	0	0	0	13	0	20	33
	Danielia	ha	0	0	0	2971	0	364	3335
	Muflónia	ks	0	0	0	11	0	104	115
	Muflónia	ha	0	0	0	2971	0	364	3335
	Diviačia	ks	0	36	75	64	0	44	219
	Diviačia	ha	0	4830	13894	17105	0	364	36193
	Smčia - pole	ks	0	0	87	74	25	0	186
	Smčia - pole	ha	0	0	3339	6941	1233	0	11513
	Smčia - les	ks	124	55	109	152	25	20	485
	Smčia - les	ha	0	2234	4928	7901	1200	364	16627
	Zajac - pole	ks	0	0	80	35	0	0	115
	Zajac - pole	ha	0	0	200	350	0	0	550
	Bažant mimo bažant.	ks	0	130	0	68	0	0	198
	Bažant mimo bažant.	ha	0	400	0	450	0	0	850
<b>Prenajaté revíry SPZ</b>	Jelenia	ks	267	430	502	442	48	0	1689
	Jelenia	ha	14965	38301	53072	45885	0	0	152223
	Danielia	ks	23	130	6	28	10	0	197
	Danielia	ha	0	8738	0	1745	1522	0	12005
	Muflónia	ks	61	213	41	48	7	0	370
	Muflónia	ha	0	12277	6592	0	0	0	18869
	Diviačia	ks	562	468	484	432	0	0	1946
	Diviačia	ha	47399	78725	99733	112625	0	0	338482
	Smčia - pole	ks	149	625	527	911	267	0	2479
	Smčia - pole	ha	13710	40546	30722	65061	15968	0	166007
	Smčia - les	ks	745	3093	921	1434	217	0	6410
	Smčia - les	ha	17459	38334	41021	44471	11804	0	153089
	Zajac - pole	ks	360	4725	4688	1998	377	0	12148
	Zajac - pole	ha	1300	21136	23519	20810	3918	0	70683
	Zajac - les	ks	0	90	176	306	0	0	572
	Zajac - les	ha	0	953	800	4451	0	0	6204
	Bažant v bažant.	ks	0	0	295	0	0	0	295
	Bažant v bažant.	ha	0	0	1102	0	0	0	1102
	Bažant mimo bažant.	ks	470	3536	4509	2177	277	0	10969
	Bažant mimo bažant.	ha	1300	11273	21051	16191	3069	0	52884
<b>Ostatné prenajaté revíry</b>	Jelenia	ks	48	200	225	125	10	70	678

**Kraj: BANSKÁ BYSTRICA**

Jelenia	ha	3483	18718	22636	10288	198	97	55420
Danielia	ks	0	20	6	12	0	0	38
Danielia	ha	0	5543	1094	925	0	0	7562
Muflónia	ks	37	133	14	16	4	0	204
Muflónia	ha	0	5739	1930	925	0	0	8594
Diviačia	ks	128	213	142	84	0	0	567
Diviačia	ha	18964	36880	33421	20323	0	0	109588
Smčia - pole	ks	39	517	102	187	12	0	857
Smčia - pole	ha	2823	29341	6030	13078	3096	0	54368
Smčia - les	ks	214	639	472	364	18	0	1707
Smčia - les	ha	5916	16653	14869	12186	404	0	50028
Zajac - pole	ks	0	1082	2734	1214	33	0	5063
Zajac - pole	ha	0	4754	10709	10882	333	0	26678
Zajac - les	ks	0	0	635	1255	0	0	1890
Zajac - les	ha	0	0	1427	2632	0	0	4059
Bažant v bažant.	ks	0	0	150	44	0	0	194
Bažant v bažant.	ha	0	0	362	440	0	0	802
Bažant mimo bažant.	ks	0	512	2374	1264	0	0	4150
Bažant mimo bažant.	ha	0	2745	11401	9409	0	0	23555
<b>Poľovné revíry spolu</b>								
Jelenia	ks	1475	1467	1111	735	89	105	4982
Jelenia	ha	77526	114753	105853	82407	4112	484	385135
Danielia	ks	48	213	47	53	10	362	733
Danielia	ha	732	27089	2686	5641	1522	1314	38984
Muflónia	ks	137	434	202	88	11	316	1188
Muflónia	ha	1049	27138	18039	3896	0	691	50813
Diviačia	ks	890	970	780	949	14	108	3711
Diviačia	ha	89307	159644	158681	228911	5578	618	642739
Smčia - pole	ks	238	1376	795	1233	304	0	3946
Smčia - pole	ha	18298	80248	45981	88555	20297	0	253379
Smčia - les	ks	1545	4496	2678	2045	280	20	11064
Smčia - les	ha	25752	80764	95425	69405	14741	364	286451
Zajac - pole	ks	360	6521	7942	3347	430	0	18600
Zajac - pole	ha	1300	28140	36565	33042	4451	0	103498
Zajac - les	ks	0	90	836	1561	10	0	2497
Zajac - les	ha	0	953	9233	7083	100	0	17369
Bažant v bažant.	ks	0	897	1445	44	500	0	2886
Bažant v bažant.	ha	0	300	1964	440	435	0	3139
Bažant mimo bažant.	ks	470	4718	8061	3999	297	0	17545
Bažant mimo bažant.	ha	1300	15918	36912	28580	3219	0	85929

**16. Normované kmeňové stavy a výmera poľovn. plochy podľa akostných tried**

Typ revíru	Druh zveri	Merná jednotka	I	II	III	IV	V	Zvernica	Spolu
------------	------------	----------------	---	----	-----	----	---	----------	-------

**Kraj: PREŠOV**

<b>Režijné revíry Lesov SR</b>	Jelenia	ks	0	184	280	62	0	0	526
	Jelenia	ha	0	11578	28326	9885	0	0	49789
	Danielia	ks	0	0	0	0	0	13	13
	Danielia	ha	0	0	0	0	0	52	52

**Kraj: PREŠOV**

	Diviacia	ks	0	65	195	5	0	0	265
	Diviacia	ha	0	9145	39794	2110	0	0	51049
	Smčia - pole	ks	0	0	113	13	0	0	126
	Smčia - pole	ha	0	0	987	2107	0	0	3094
	Smčia - les	ks	0	112	239	23	71	0	445
	Smčia - les	ha	0	0	11375	0	0	0	11375
	Zajac - pole	ks	0	226	0	50	0	0	276
	Zajac - pole	ha	0	808	0	300	0	0	1108
	Bažant mimo bažant.	ks	0	120	0	0	20	0	140
	Bažant mimo bažant.	ha	0	300	0	0	455	0	755
<b>Režijné revíry ost. štát. org.</b>	Jelenia	ks	60	528	444	15	0	118	1165
	Jelenia	ha	4443	31116	48569	2007	0	908	87043
	Diviacia	ks	0	0	183	108	0	35	326
	Diviacia	ha	0	0	57070	31343	0	168	88581
	Smčia - pole	ks	0	130	0	0	0	0	130
	Smčia - pole	ha	0	26900	0	0	0	0	26900
	Smčia - les	ks	0	0	260	182	0	0	442
	Smčia - les	ha	0	0	31228	1941	0	0	33169
<b>Režijné revíry nešt. subj.</b>	Jelenia	ks	44	148	109	65	0	0	366
	Jelenia	ha	2063	9229	12988	6517	0	0	30797
	Diviacia	ks	0	0	74	54	0	0	128
	Diviacia	ha	0	0	13617	17180	0	0	30797
	Smčia - pole	ks	0	24	0	0	0	0	24
	Smčia - les	ks	28	0	62	109	0	0	199
	Smčia - les	ha	0	0	0	2399	0	0	2399
	Zajac - les	ks	0	20	0	0	0	0	20
<b>Prenajaté revíry SPZ</b>	Jelenia	ks	289	472	967	1067	209	0	3004
	Jelenia	ha	16407	45246	104571	175610	59090	0	400924
	Danielia	ks	0	5	0	0	0	0	5
	Danielia	ha	0	516	0	0	0	0	516
	Muflónia	ks	0	0	0	0	30	53	83
	Diviacia	ks	11	323	770	624	22	0	1750
	Diviacia	ha	3079	54417	142263	201850	13859	0	415468
	Smčia - pole	ks	1	154	368	342	307	0	1172
	Smčia - pole	ha	0	14073	12213	15909	36254	0	78449
	Smčia - les	ks	172	863	724	1483	536	0	3778
	Smčia - les	ha	0	16336	9832	35725	23244	0	85137
	Zajac - pole	ks	415	2481	1734	5662	631	0	10923
	Zajac - pole	ha	2653	10196	9186	41588	1510	0	65133
	Zajac - les	ks	0	0	87	505	581	0	1173
	Zajac - les	ha	0	0	516	2035	0	0	2551
	Bažant v bažant.	ks	0	0	150	0	95	0	245
	Bažant v bažant.	ha	0	0	500	0	1800	0	2300
	Bažant mimo bažant.	ks	0	774	1898	2064	1638	0	6374
	Bažant mimo bažant.	ha	0	1924	10427	17058	18898	0	48307
<b>Ostatné prenajaté revíry</b>	Jelenia	ks	0	125	71	96	45	0	337
	Jelenia	ha	0	8392	6940	22586	9933	0	47851
	Danielia	ks	0	20	0	0	0	0	20
	Danielia	ha	0	47	0	0	0	0	47
	Muflónia	ks	0	20	0	0	0	0	20
	Muflónia	ha	0	48	0	0	0	0	48
	Diviacia	ks	0	29	95	116	0	0	240

**Kraj: PREŠOV**

	Diviacia	ha	0	3614	19490	22947	0	0	46051
	Smčia - pole	ks	0	20	6	136	0	0	162
	Smčia - pole	ha	0	0	910	6008	0	0	6918
	Smčia - les	ks	0	102	68	173	45	0	388
	Smčia - les	ha	0	615	2577	4418	3103	0	10713
	Zajac - pole	ks	0	0	819	791	109	0	1719
	Zajac - pole	ha	0	0	4995	4030	0	0	9025
	Bažant mimo bažant.	ks	0	540	234	60	300	0	1134
	Bažant mimo bažant.	ha	0	1500	900	350	2870	0	5620
<b>Poľovné revíry spolu</b>	Jelenia	ks	393	1457	1871	1305	254	118	5398
	Jelenia	ha	22913	105561	201394	216605	69023	908	616404
	Danielia	ks	0	25	0	0	0	13	38
	Danielia	ha	0	563	0	0	0	52	615
	Muflónia	ks	0	20	0	0	30	53	103
	Muflónia	ha	0	48	0	0	0	0	48
	Diviacia	ks	11	417	1317	907	22	35	2709
	Diviacia	ha	3079	67176	272234	275430	13859	168	631946
	Smčia - pole	ks	1	328	487	491	307	0	1614
	Smčia - pole	ha	0	40973	14110	24024	36254	0	115361
	Smčia - les	ks	200	1077	1353	1970	652	0	5252
	Smčia - les	ha	0	16951	55012	44483	26347	0	142793
	Zajac - pole	ks	415	2707	2553	6503	740	0	12918
	Zajac - pole	ha	2653	11004	14181	45918	1510	0	75266
	Zajac - les	ks	0	20	87	505	581	0	1193
	Zajac - les	ha	0	0	516	2035	0	0	2551
	Bažant v bažant.	ks	0	0	150	0	95	0	245
	Bažant v bažant.	ha	0	0	500	0	1800	0	2300
	Bažant mimo bažant.	ks	0	1434	2132	2124	1958	0	7648
	Bažant mimo bažant.	ha	0	3724	11327	17408	22223	0	54682

**16. Normované kmeňové stavy a výmera poľovn. plochy podľa akostných tried**

Typ revíru	Druh zveri	Merná jednotka	I	II	III	IV	V	Zvernica	Spolu
------------	------------	----------------	---	----	-----	----	---	----------	-------

**Kraj: KOŠICE**

<b>Režijné revíry Lesov SR</b>	Jelenia	ks	60	602	317	23	0	150	1152
	Jelenia	ha	2522	41460	25675	3628	0	1035	74320
	Danielia	ks	64	0	10	0	0	150	224
	Danielia	ha	1709	0	40	0	0	0	1749
	Muflónia	ks	0	0	0	0	0	90	90
	Diviacia	ks	24	188	193	83	19	12	519
	Diviacia	ha	1716	18242	21368	25962	9373	1421	78082
	Smčia - pole	ks	18	30	32	0	0	0	80
	Smčia - pole	ha	200	1128	0	0	0	0	1328
	Smčia - les	ks	22	811	294	32	0	40	1199
	Smčia - les	ha	188	11358	662	0	0	0	12208
	Zajac - pole	ks	0	300	370	0	0	0	670
	Zajac - pole	ha	0	1030	1728	0	0	0	2758
	Bažant v bažant.	ks	0	0	320	0	0	0	320

**Kraj: KOŠICE**

	Bažant v bažant.	ha	0	0	259	0	0	0	259
	Bažant mimo bažant.	ks	0	400	120	0	0	0	520
	Bažant mimo bažant.	ha	0	1513	500	0	0	0	2013
<b>Režijné revíry ost. štát. org.</b>	Jelenia	ks	0	32	0	0	0	0	32
	Jelenia	ha	0	2300	0	0	0	0	2300
	Danielia	ks	0	0	0	0	0	200	200
	Danielia	ha	0	0	0	0	0	507	507
	Muflónia	ks	0	0	0	0	0	25	25
	Muflónia	ha	0	0	0	0	0	507	507
	Diviacia	ks	0	0	16	0	0	0	16
	Diviacia	ha	0	0	2300	0	0	0	2300
	Smčia - les	ks	0	24	0	0	0	0	24
<b>Režijné revíry nešt. subj.</b>	Jelenia	ks	0	162	124	45	0	52	383
	Jelenia	ha	0	14208	10891	4624	0	480	30203
	Muflónia	ks	0	30	0	0	0	39	69
	Muflónia	ha	0	500	0	0	0	0	500
	Diviacia	ks	15	54	94	25	0	6	194
	Diviacia	ha	294	9120	14574	9684	0	480	34152
	Smčia - pole	ks	60	0	0	0	0	0	60
	Smčia - pole	ha	1615	0	0	0	0	0	1615
	Smčia - les	ks	15	76	328	35	0	24	478
	Smčia - les	ha	294	0	3635	0	0	0	3929
	Zajac - pole	ks	552	0	0	0	0	0	552
	Zajac - pole	ha	1615	0	0	0	0	0	1615
	Zajac - les	ks	98	0	0	0	0	0	98
	Zajac - les	ha	294	0	0	0	0	0	294
	Bažant mimo bažant.	ks	370	0	0	0	0	0	370
	Bažant mimo bažant.	ha	1615	0	0	0	0	0	1615
<b>Prenajaté revíry SPZ</b>	Jelenia	ks	38	331	385	371	88	0	1213
	Jelenia	ha	1459	26545	42043	61525	23045	0	154617
	Danielia	ks	130	0	0	0	0	0	130
	Danielia	ha	1926	0	0	0	0	0	1926
	Muflónia	ks	12	0	10	9	5	0	36
	Muflónia	ha	0	0	0	3067	0	0	3067
	Diviacia	ks	132	277	287	226	17	0	939
	Diviacia	ha	10639	26962	52584	66804	8900	0	165889
	Smčia - pole	ks	260	4559	1581	246	77	0	6723
	Smčia - pole	ha	12258	51440	29174	16772	0	0	109644
	Smčia - les	ks	321	480	593	418	93	0	1905
	Smčia - les	ha	4215	4792	7859	482	0	0	17348
	Zajac - pole	ks	2026	22806	13609	2726	50	0	41217
	Zajac - pole	ha	6400	77568	66412	28452	1216	0	180048
	Zajac - les	ks	14	0	848	26	50	0	938
	Zajac - les	ha	530	0	445	247	21	0	1243
	Bažant v bažant.	ks	0	200	100	90	0	0	390
	Bažant v bažant.	ha	0	800	0	432	0	0	1232
	Bažant mimo bažant.	ks	925	9236	5812	1590	30	0	17593
	Bažant mimo bažant.	ha	4200	35314	33762	17774	300	0	91350
<b>Ostatné prenaté revíry</b>	Jelenia	ks	12	20	197	134	0	0	363
	Jelenia	ha	800	1628	19055	18229	0	0	39712
	Muflónia	ks	0	0	10	0	0	0	10
	Diviacia	ks	34	102	117	65	0	0	318

**Kraj: KOŠICE**

	Diviačia	ha	2073	11749	22487	11924	0	0	48233
	Smčia - pole	ks	52	281	52	48	0	0	433
	Smčia - pole	ha	1991	10728	2041	2554	0	0	17314
	Smčia - les	ks	0	147	355	153	14	0	669
	Smčia - les	ha	0	2342	6616	96	0	0	9054
	Zajac - pole	ks	570	2035	500	370	0	0	3475
	Zajac - pole	ha	2062	6786	1857	3506	0	0	14211
	Bažant v bažant.	ks	0	0	0	50	0	0	50
	Bažant v bažant.	ha	0	0	0	300	0	0	300
	Bažant mimo bažant.	ks	192	1032	300	200	0	0	1724
	Bažant mimo bažant.	ha	800	4762	1400	1800	0	0	8762
<b>Poľovné revíry spolu</b>	Jelenia	ks	110	1147	1023	573	88	202	3143
	Jelenia	ha	4781	86141	97664	88006	23045	1515	301152
	Danielia	ks	194	0	10	0	0	350	554
	Danielia	ha	3635	0	40	0	0	507	4182
	Muflónia	ks	12	30	20	9	5	154	230
	Muflónia	ha	0	500	0	3067	0	507	4074
	Diviačia	ks	205	621	707	399	36	18	1986
	Diviačia	ha	14722	66073	113313	114374	18273	1901	328656
	Smčia - pole	ks	390	4870	1665	294	77	0	7296
	Smčia - pole	ha	16064	63296	31215	19326	0	0	129901
	Smčia - les	ks	358	1538	1570	638	107	64	4275
	Smčia - les	ha	4697	18492	18772	578	0	0	42539
	Zajac - pole	ks	3148	25141	14479	3096	50	0	45914
	Zajac - pole	ha	10077	85384	69997	31958	1216	0	198632
	Zajac - les	ks	112	0	848	26	50	0	1036
	Zajac - les	ha	824	0	445	247	21	0	1537
	Bažant v bažant.	ks	0	200	420	140	0	0	760
	Bažant v bažant.	ha	0	800	259	732	0	0	1791
	Bažant mimo bažant.	ks	1487	10668	6232	1790	30	0	20207
	Bažant mimo bažant.	ha	6615	41589	35662	19574	300	0	103740

**17. Poľovné psy podľa upotrebitelnosti**

Typ revíru	Poľovne upotrebitelné psy	Stavače	Slediče, Jazvečičky		Pes s PF	Brloháre	z toho na dohľadávanie		
			Teriéry, Duriče	smčej			jelenej	diviačej	

**Kraj: BRATISLAVA**

Režijné revíry Lesov SR	Plánovaný počet	0	4	2	2	3	2	3
	Skutočný počet	0	4	3	2	3	3	3
Režijné revíry ost. štát. org.	Plánovaný počet	0	10	7	2	0	0	0
	Skutočný počet	3	10	8	2	2	8	7
Režijné revíry nešt. subj.	Plánovaný počet	0	3	1	0	2	1	1
	Skutočný počet	0	3	1	0	2	1	1
Prenajaté revíry SPZ	Plánovaný počet	94	72	27	66	66	16	38
	Skutočný počet	213	161	45	116	117	23	87
Ostatné prenajaté revíry	Plánovaný počet	27	23	14	21	22	12	20
	Skutočný počet	49	43	22	32	40	15	30

**Kraj: BRATISLAVA**

Poľovné revíry spolu	Plánovaný počet	121	112	51	91	93	31	62
	Skutočný počet	265	221	79	152	164	50	128

**17. Poľovné psy podľa upotrebitelnosti**

Typ revíru	Poľovne upotrebitelné psy	Stavače	Sliediče, Jazvečíky	Pes s PF	Brloháre	z toho na dohľadavanie		
			Teriéry, Duriče			srnčej	jelenej	diviáčej

**Kraj: TRNAVA**

Režijné revíry Lesov SR	Plánovaný počet	1	5	3	4	4	3	3
	Skutočný počet	1	7	3	4	5	3	6
Režijné revíry nešt. subj.	Plánovaný počet	2	6	3	4	4	3	3
	Skutočný počet	3	7	6	5	6	6	6
Prenajaté revíry SPZ	Plánovaný počet	388	215	41	171	184	33	52
	Skutočný počet	686	408	50	299	337	47	106
Ostatné prenajaté revíry	Plánovaný počet	38	35	21	30	31	19	22
	Skutočný počet	51	67	27	39	50	25	38
Poľovné revíry spolu	Plánovaný počet	429	261	68	209	223	58	80
	Skutočný počet	741	489	86	347	398	81	156

**17. Poľovné psy podľa upotrebitelnosti**

Typ revíru	Poľovne upotrebitelné psy	Stavače	Sliediče, Jazvečíky	Pes s PF	Brloháre	z toho na dohľadavanie		
			Teriéry, Duriče			srnčej	jelenej	diviáčej

**Kraj: TRENČÍN**

Režijné revíry Lesov SR	Plánovaný počet	0	22	14	9	16	15	16
	Skutočný počet	0	28	18	10	16	16	25
Režijné revíry nešt. subj.	Plánovaný počet	5	14	7	9	8	7	10
	Skutočný počet	3	35	13	10	19	9	22
Prenajaté revíry SPZ	Plánovaný počet	79	193	106	127	138	102	145
	Skutočný počet	63	407	148	211	260	132	285
Ostatné prenajaté revíry	Plánovaný počet	13	35	23	21	23	20	20
	Skutočný počet	9	58	28	30	35	33	36
Poľovné revíry spolu	Plánovaný počet	97	264	150	166	185	144	191
	Skutočný počet	75	528	207	261	330	190	368

**17. Poľovné psy podľa upotrebitelnosti**

Typ revíru	Poľovne upotrebitelné psy	Stavače	Sliediče, Jazvečíky	Pes s PF	Brloháre	z toho na dohľadavanie		
			Teriéry, Duriče			srnčej	jelenej	diviáčej

**Kraj: NITRA**

Režijné revíry Lesov SR	Plánovaný počet	7	18	15	11	14	10	13
-------------------------	-----------------	---	----	----	----	----	----	----

**Kraj: NITRA**

	Skutočný počet	7	45	22	25	22	15	22
<b>Režijné revíry ost. štát. org.</b>	Plánovaný počet	3	2	0	1	3	0	2
	Skutočný počet	3	3	0	2	3	0	1
<b>Režijné revíry nešt. subj.</b>	Plánovaný počet	7	7	2	6	5	2	2
	Skutočný počet	7	10	2	6	5	2	2
<b>Prenajaté revíry SPZ</b>	Plánovaný počet	521	284	63	253	275	47	85
	Skutočný počet	801	492	94	329	409	68	153
<b>Ostatné prenajaté revíry</b>	Plánovaný počet	84	56	13	43	48	6	23
	Skutočný počet	118	102	20	49	59	10	31
<b>Poľovné revíry spolu</b>	Plánovaný počet	622	367	93	314	345	65	125
	Skutočný počet	936	652	138	411	498	95	209

**17. Poľovné psy podľa upotrebitelnosti**

Typ revíru	Poľovne upotrebitelné psy	Stavače	Sliediče, Jazvečíky	Pes s PF	Brloháre	z toho na dohľadavanie		
			Teriéry, Duriče			srnčej	jelenej	diviáčej

**Kraj: ŽILINA**

<b>Režijné revíry Lesov SR</b>	Plánovaný počet	0	27	29	12	28	28	29
	Skutočný počet	0	37	33	14	27	32	32
<b>Režijné revíry ost. štát. org.</b>	Plánovaný počet	0	3	3	2	3	3	4
	Skutočný počet	0	4	4	1	2	4	3
<b>Režijné revíry nešt. subj.</b>	Plánovaný počet	0	17	18	8	16	17	15
	Skutočný počet	0	24	21	11	23	21	26
<b>Prenajaté revíry SPZ</b>	Plánovaný počet	3	243	176	139	179	171	186
	Skutočný počet	12	505	278	209	282	263	351
<b>Ostatné prenajaté revíry</b>	Plánovaný počet	2	32	24	18	24	25	22
	Skutočný počet	3	62	34	26	35	34	48
<b>Poľovné revíry spolu</b>	Plánovaný počet	5	322	250	179	250	244	256
	Skutočný počet	15	632	370	261	369	354	460

**17. Poľovné psy podľa upotrebitelnosti**

Typ revíru	Poľovne upotrebitelné psy	Stavače	Sliediče, Jazvečíky	Pes s PF	Brloháre	z toho na dohľadavanie		
			Teriéry, Duriče			srnčej	jelenej	diviáčej

**Kraj: BANSKÁ BYSTRICA**

<b>Režijné revíry Lesov SR</b>	Plánovaný počet	12	59	60	38	60	55	61
	Skutočný počet	8	91	65	50	69	62	74
<b>Režijné revíry ost. štát. org.</b>	Plánovaný počet	0	11	9	5	6	7	9
	Skutočný počet	1	17	5	5	5	5	13
<b>Režijné revíry nešt. subj.</b>	Plánovaný počet	3	26	21	17	18	19	21
	Skutočný počet	6	48	26	16	31	25	34
<b>Prenajaté revíry SPZ</b>	Plánovaný počet	78	301	173	182	207	178	221
	Skutočný počet	65	677	233	240	360	228	458



**Kraj: BANSKÁ BYSTRICA**

Ostatné prenajaté revíry	Plánovaný počet	33	100	50	61	68	54	64
	Skutočný počet	26	204	79	76	106	77	115
Poľovné revíry spolu	Plánovaný počet	126	497	313	303	359	313	376
	Skutočný počet	106	1037	408	387	571	397	694

**17. Poľovné psy podľa upotrebitelnosti**

Typ revíru	Poľovne upotrebitelné psy	Stavače	Sliediče, Jazvečičky	Pes s PF	Brloháre	z toho na dohľadavanie		
			Teriéry, Duriče			smŕčej	jelenej	diviáčeaj

**Kraj: PREŠOV**

Režijné revíry Lesov SR	Plánovaný počet	1	32	23	17	20	19	24
	Skutočný počet	0	44	24	18	24	22	23
Režijné revíry ost. štát. org.	Plánovaný počet	0	28	25	8	31	23	33
	Skutočný počet	0	23	22	7	17	21	24
Režijné revíry nešt. subj.	Plánovaný počet	0	19	15	9	12	12	12
	Skutočný počet	0	24	17	10	15	13	17
Prenajaté revíry SPZ	Plánovaný počet	36	434	218	215	274	215	294
	Skutočný počet	34	783	336	256	427	330	597
Ostatné prenajaté revíry	Plánovaný počet	9	42	23	24	28	23	29
	Skutočný počet	9	72	34	26	48	31	53
Poľovné revíry spolu	Plánovaný počet	46	555	304	273	365	292	392
	Skutočný počet	43	946	433	317	531	417	714

**17. Poľovné psy podľa upotrebitelnosti**

Typ revíru	Poľovne upotrebitelné psy	Stavače	Sliediče, Jazvečičky	Pes s PF	Brloháre	z toho na dohľadavanie		
			Teriéry, Duriče			smŕčej	jelenej	diviáčeaj

**Kraj: KOŠICE**

Režijné revíry Lesov SR	Plánovaný počet	6	37	35	17	39	31	36
	Skutočný počet	3	37	37	16	39	36	36
Režijné revíry ost. štát. org.	Plánovaný počet	0	1	2	2	1	2	1
	Skutočný počet	0	2	2	2	2	2	2
Režijné revíry nešt. subj.	Plánovaný počet	3	22	13	9	17	13	16
	Skutočný počet	3	23	12	7	17	15	19
Prenajaté revíry SPZ	Plánovaný počet	238	273	106	147	195	102	132
	Skutočný počet	306	436	146	214	311	141	235
Ostatné prenajaté revíry	Plánovaný počet	22	43	25	19	32	24	30
	Skutočný počet	27	78	31	40	62	35	57
Poľovné revíry spolu	Plánovaný počet	269	376	181	194	284	172	215
	Skutočný počet	339	576	228	279	431	229	349

## 18. Poľovné psy podľa skupín plemien

Typ revíru	Poľovné psy	Stavače	Sliediče	Slovenský kopov	Ostatné duriče	Brloháre	Farbiare	Spolu
<b>Kraj: BRATISLAVA</b>								
Režijné revíry Lesov SR	Poľovne upotrebitelné	0	1	2	1	2	1	7
	Poľovné psy spolu	0	1	2	1	2	1	7
Režijné revíry ost. štát. org.	Poľovne upotrebitelné	3	1	3	6	2	8	23
	Bez poľov. upotrebitelnosti	0	0	0	1	0	0	1
Režijné revíry nešt. subj.	Poľovné psy spolu	3	1	3	7	2	8	24
	Poľovne upotrebitelné	0	0	0	3	0	1	4
Prenajaté revíry SPZ	Poľovné psy spolu	0	0	0	3	0	1	4
	Poľovne upotrebitelné	212	58	13	37	122	46	488
Ostatné prenajaté revíry	Bez poľov. upotrebitelnosti	32	21	3	8	25	10	99
	Poľovné psy spolu	244	79	16	45	147	56	587
Poľovné revíry spolu	Poľovne upotrebitelné	50	15	7	14	35	24	145
	Bez poľov. upotrebitelnosti	15	3	1	3	11	4	37
Poľovné psy spolu	Poľovné psy spolu	65	18	8	17	46	28	182
	Poľovne upotrebitelné	265	75	25	61	161	80	667
Poľovné psy spolu	Bez poľov. upotrebitelnosti	47	24	4	12	36	14	137
	Poľovné psy spolu	312	99	29	73	197	94	804

## 18. Poľovné psy podľa skupín plemien

Typ revíru	Poľovné psy	Stavače	Sliediče	Slovenský kopov	Ostatné duriče	Brloháre	Farbiare	Spolu
<b>Kraj: TRNAVA</b>								
Režijné revíry Lesov SR	Poľovne upotrebitelné	1	1	2	1	4	3	12
	Bez poľov. upotrebitelnosti	0	0	0	1	1	0	2
Režijné revíry nešt. subj.	Poľovné psy spolu	1	1	2	2	5	3	14
	Poľovne upotrebitelné	3	1	3	0	5	5	17
Prenajaté revíry SPZ	Bez poľov. upotrebitelnosti	0	1	0	1	0	1	3
	Poľovné psy spolu	3	2	3	1	5	6	20
Ostatné prenajaté revíry	Poľovne upotrebitelné	674	109	14	49	324	48	1218
	Bez poľov. upotrebitelnosti	165	28	7	11	58	7	276
Poľovné revíry spolu	Poľovné psy spolu	839	137	21	60	382	55	1494
	Poľovne upotrebitelné	50	8	14	14	41	24	151
Poľovné psy spolu	Bez poľov. upotrebitelnosti	3	2	4	3	5	0	17
	Poľovné psy spolu	53	10	18	17	46	24	168
Poľovné psy spolu	Poľovne upotrebitelné	728	119	33	64	374	80	1398
	Bez poľov. upotrebitelnosti	168	31	11	16	64	8	298
Poľovné psy spolu	Poľovné psy spolu	896	150	44	80	438	88	1696

### 18. Poľovné psy podľa skupín plemien

Typ revíru	Poľovné psy	Stavače	Sľediče	Slovenský kopov	Ostatné duriče	Brloháre	Farbiare	Spolu
<b>Kraj: TRENČÍN</b>								
Režijné revíry Lesov SR	Poľovne upotrebitelné	0	0	14	14	9	10	47
	Bez poľov. upotrebitelnosti	0	0	3	4	0	1	8
	Poľovné psy spolu	0	0	17	18	9	11	55
Režijné revíry nešt. subj.	Poľovne upotrebitelné	4	1	6	13	17	7	48
	Bez poľov. upotrebitelnosti	0	2	0	5	4	1	12
	Poľovné psy spolu	4	3	6	18	21	8	60
Prenajaté revíry SPZ	Poľovne upotrebitelné	63	41	109	168	223	105	709
	Bez poľov. upotrebitelnosti	20	10	37	44	66	28	205
	Poľovné psy spolu	83	51	146	212	289	133	914
Ostatné prenajaté revíry	Poľovne upotrebitelné	8	7	13	18	33	25	104
	Bez poľov. upotrebitelnosti	0	2	8	9	3	3	25
	Poľovné psy spolu	8	9	21	27	36	28	129
Poľovné revíry spolu	Poľovne upotrebitelné	75	49	142	213	282	147	908
	Bez poľov. upotrebitelnosti	20	14	48	62	73	33	250
	Poľovné psy spolu	95	63	190	275	355	180	1158

### 18. Poľovné psy podľa skupín plemien

Typ revíru	Poľovné psy	Stavače	Sľediče	Slovenský kopov	Ostatné duriče	Brloháre	Farbiare	Spolu
<b>Kraj: NITRA</b>								
Režijné revíry Lesov SR	Poľovne upotrebitelné	8	2	7	9	26	14	66
	Bez poľov. upotrebitelnosti	0	1	3	5	2	0	11
	Poľovné psy spolu	8	3	10	14	28	14	77
Režijné revíry ost. štát. org.	Poľovne upotrebitelné	3	1	0	0	3	0	7
	Poľovné psy spolu	3	1	0	0	3	0	7
Režijné revíry nešt. subj.	Poľovne upotrebitelné	7	4	1	1	7	2	22
	Bez poľov. upotrebitelnosti	1	0	0	0	2	1	4
	Poľovné psy spolu	8	4	1	1	9	3	26
Prenajaté revíry SPZ	Poľovne upotrebitelné	790	136	61	76	332	79	1474
	Bez poľov. upotrebitelnosti	182	29	13	32	67	23	346
	Poľovné psy spolu	972	165	74	108	399	102	1820
Ostatné prenajaté revíry	Poľovne upotrebitelné	113	30	8	10	52	25	238
	Bez poľov. upotrebitelnosti	24	7	2	6	15	5	59

**Kraj: NITRA**

	Poľovné psy spolu	137	37	10	16	67	30	297
Poľovné revíry spolu	Poľovne upotrebitelné	921	173	77	96	420	120	1807
	Bez poľov. upotrebitelnosti	207	37	18	43	86	29	420
	Poľovné psy spolu	1128	210	95	139	506	149	2227

**18. Poľovné psy podľa skupín plemien**

Typ revíru	Poľovné psy	Stavače	Sliediče	Slovenský kopov	Ostatné duriče	Brloháre	Farbiare	Spolu
<b>Kraj: ŽILINA</b>								
Režijné revíry Lesov SR	Poľovne upotrebitelné	0	2	12	5	16	28	63
	Bez poľov. upotrebitelnosti	0	0	3	2	0	5	10
	Poľovné psy spolu	0	2	15	7	16	33	73
Režijné revíry ost. štát. org.	Poľovne upotrebitelné	0	0	2	1	1	4	8
	Poľovné psy spolu	0	0	2	1	1	4	8
Režijné revíry nešt. subj.	Poľovne upotrebitelné	0	2	12	6	11	19	50
	Bez poľov. upotrebitelnosti	0	0	2	2	1	5	10
	Poľovné psy spolu	0	2	14	8	12	24	60
Prenajaté revíry SPZ	Poľovne upotrebitelné	13	19	212	148	221	204	817
	Bez poľov. upotrebitelnosti	7	9	71	56	65	72	280
	Poľovné psy spolu	20	28	283	204	286	276	1097
Ostatné prenajaté revíry	Poľovne upotrebitelné	3	13	24	17	25	30	112
	Bez poľov. upotrebitelnosti	4	4	11	8	15	6	48
	Poľovné psy spolu	7	17	35	25	40	36	160
Poľovné revíry spolu	Poľovne upotrebitelné	16	36	262	177	274	285	1050
	Bez poľov. upotrebitelnosti	11	13	87	68	81	88	348
	Poľovné psy spolu	27	49	349	245	355	373	1398

**18. Poľovné psy podľa skupín plemien**

Typ revíru	Poľovné psy	Stavače	Sliediče	Slovenský kopov	Ostatné duriče	Brloháre	Farbiare	Spolu
<b>Kraj: BANSKÁ BYSTRICA</b>								
Režijné revíry Lesov SR	Poľovne upotrebitelné	9	7	50	21	57	54	198
	Bez poľov. upotrebitelnosti	0	0	3	10	2	11	26
	Poľovné psy spolu	9	7	53	31	59	65	224
Režijné revíry ost. štát. org.	Poľovne upotrebitelné	1	0	10	3	7	5	26
	Bez poľov. upotrebitelnosti	0	0	1	2	0	0	3
	Poľovné psy spolu	1	0	11	5	7	5	29

**Kraj: BANSKÁ BYSTRICA**

<b>Režijné revíry nešt. subj.</b>	Poľovne upotrebitelné	6	3	27	18	18	18	90
	Bez poľov. upotrebitelnosti	0	0	3	4	2	5	14
	Poľovné psy spolu	6	3	30	22	20	23	104
<b>Prenajaté revíry SPZ</b>	Poľovne upotrebitelné	64	43	308	203	248	136	1002
	Bez poľov. upotrebitelnosti	14	9	102	55	62	24	266
	Poľovné psy spolu	78	52	410	258	310	160	1268
<b>Ostatné prenajaté revíry</b>	Poľovne upotrebitelné	26	20	75	54	85	59	319
	Bez poľov. upotrebitelnosti	4	6	19	21	19	10	79
	Poľovné psy spolu	30	26	94	75	104	69	398
<b>Poľovné revíry spolu</b>	Poľovne upotrebitelné	106	73	470	299	415	272	1635
	Bez poľov. upotrebitelnosti	18	15	128	92	85	50	388
	Poľovné psy spolu	124	88	598	391	500	322	2023

**18. Poľovné psy podľa skupín plemien**

Typ revíru	Poľovné psy	Stavače	Slieďiče	Slovenský kopov	Ostatné duriče	Brloháre	Farbiare	Spolu
<b>Kraj: PREŠOV</b>								
<b>Režijné revíry Lesov SR</b>	Poľovne upotrebitelné	0	2	23	13	17	21	76
	Bez poľov. upotrebitelnosti	0	0	2	2	4	1	9
	Poľovné psy spolu	0	2	25	15	21	22	85
<b>Režijné revíry ost. štát. org.</b>	Poľovne upotrebitelné	0	1	8	6	7	17	39
	Bez poľov. upotrebitelnosti	0	0	5	3	2	4	14
	Poľovné psy spolu	0	1	13	9	9	21	53
<b>Režijné revíry nešt. subj.</b>	Poľovne upotrebitelné	0	0	9	6	11	14	40
	Bez poľov. upotrebitelnosti	0	0	1	0	0	2	3
	Poľovné psy spolu	0	0	10	6	11	16	43
<b>Prenajaté revíry SPZ</b>	Poľovne upotrebitelné	26	19	396	212	280	189	1122
	Bez poľov. upotrebitelnosti	8	8	91	67	107	44	325
	Poľovné psy spolu	34	27	487	279	387	233	1447
<b>Ostatné prenajaté revíry</b>	Poľovne upotrebitelné	3	6	41	22	28	22	122
	Bez poľov. upotrebitelnosti	2	1	11	4	5	7	30
	Poľovné psy spolu	5	7	52	26	33	29	152
<b>Poľovné revíry spolu</b>	Poľovne upotrebitelné	29	28	477	259	343	263	1399
	Bez poľov. upotrebitelnosti	10	9	110	76	118	58	381
	Poľovné psy spolu	39	37	587	335	461	321	1780

### 18. Poľovné psy podľa skupín plemien

Typ revíru	Poľovné psy	Stavače	Slídiče	Slovenský kopov	Ostatné duriče	Brloháre	Farbiare	Spolu
<b>Kraj: KOŠICE</b>								
<b>Režijné revíry Lesov SR</b>	Poľovne upotrebitelné	3	2	16	10	18	30	79
	Bez poľov. upotrebitelnosti	0	0	1	1	0	1	3
	Poľovné psy spolu	3	2	17	11	18	31	82
<b>Režijné revíry ost. štát. org.</b>	Poľovne upotrebitelné	0	2	1	1	2	2	8
	Poľovné psy spolu	0	2	1	1	2	2	8
<b>Režijné revíry nešt. subj.</b>	Poľovne upotrebitelné	3	2	5	6	6	10	32
	Bez poľov. upotrebitelnosti	0	4	6	8	3	3	24
	Poľovné psy spolu	3	6	11	14	9	13	56
<b>Prenajaté revíry SPZ</b>	Poľovne upotrebitelné	298	106	112	112	221	118	967
	Bez poľov. upotrebitelnosti	64	11	26	29	52	24	206
	Poľovné psy spolu	362	117	138	141	273	142	1173
<b>Ostatné prenajaté revíry</b>	Poľovne upotrebitelné	25	11	21	18	44	26	145
	Bez poľov. upotrebitelnosti	8	4	8	9	7	10	46
	Poľovné psy spolu	33	15	29	27	51	36	191
<b>Poľovné revíry spolu</b>	Poľovne upotrebitelné	329	123	155	147	291	186	1231
	Bez poľov. upotrebitelnosti	72	19	41	47	62	38	279
	Poľovné psy spolu	401	142	196	194	353	224	1510

### III. KOMENTÁR K POĽOVNÍCKEJ ŠTATISTIKE ZA ROK 2007

Štatistický výkaz Poľov (MP SR) 12-01 - Ročný výkaz o jarnom kmeňovom stave zveri a o revíri, stave a love zveri registruje Štatistický úrad SR v rámci Programu štátnych štatistických zisťovaní na roky 2006-2008. V zmysle Smernice MP SR č. 354/2000-700 zo dňa 14. 12. 2000 o poľovníckom plánovaní, štatistike a dokumentácii je súčasťou informačného systému v poľovníctve. Spracovanie poľovníckej štatistiky je v pôsobnosti Ministerstva pôdohospodárstva SR. Štatistický výkaz zostavujú užívatelia všetkých poľovných revírov v SR. Zber a kontrolu výkazov zabezpečujú Obvodné lesné úrady. Samotné spracovanie a vyhodnotenie výsledkov poľovníckej štatistiky zabezpečuje Národné lesnícke centrum – Ústav lesných zdrojov a informatiky (NLC - ÚLZI) vo Zvolene.

Štatistický výkaz zostavujú užívatelia poľovných revírov na základe údajov prvej poľovníckej evidencie - tlačivá Poľov 001 - 009, čiže predstavujú oficiálne údaje o výsledkoch a stave poľovníckeho hospodárenia v jednotlivých poľovných revíroch a okresoch Slovenska. Pri spracovaní výsledkov poľovníckej štatistiky sa vychádza z inventarizácie poľovných revírov, preto je veľmi dôležité, aby Obvodné lesné úrady každoročne pri zasielaní štatistických výkazov informovali o prípadných zmenách v usporiadaní poľovných revírov. Presná evidencia poľovných revírov je základom kompletného spracovania štatistických podkladov zo všetkých poľovných revírov Slovenska. Výsledky poľovníckej štatistiky poskytujú veľmi dôležité údaje o tendenciách vývoja a zmien, ktoré slúžia hlavne pre potreby riadenia a rozvoja poľovníctva na Slovensku. Získavajú sa tiež veľmi cenné údaje o rozšírení a areáloch jednotlivých druhov hlavnej, ale aj vzácnnej zveri, údaje o ich vzájomných vzťahoch a vývoji. Možnosť využívania a interpretácie výsledkov poľovníckej štatistiky umocňuje aj jej prepojenie na geografické informačné systémy (GIS).

U väčšiny užívateľov je možné kladne hodnotiť ich prístup k vyplňovaniu štatistických výkazov. Niektorí užívatelia však opakovane posielajú neúplné, nepresné, alebo v niektorých moduloch nevyplnené štatistické výkazy. Najviac problémov vzniká pri spracovávaní dát o druhu a vlastníctve poľovnej plochy, ale tiež pri vykazovaní NKS jednotlivých druhov zveri. Za chyby v štatistických výkazoch sú však do určitej miery zodpovedný aj príslušní pracovníci OLÚ, ktorý by mali na spracovanie preposielat' len prekontrolované a opravené výkazy. Aj keď je väčšina štatistických výkazov vyplnená správne, príp. do správneho stavu uvedená kontrolou na OLÚ, je v tejto oblasti ešte veľa priestoru na ďalšie vylepšovanie.

Poľovné revíry sú podľa charakteru užívateľských subjektov rozdelené do piatich kategórii, podľa ktorých sú aj spracované výsledky poľovníckej štatistiky:

- 01 - Režijné revíry Lesov SR, š.p. (*poľovné revíry v obhospodarovaní podniku Lesy SR, š.p. Banská Bystrica*)
- 02 - Revíry ostatných štátnych organizácií (*vojenské lesy, školské lesy, TANAP, LPM Ulič a pod.*)
- 03 - Režijné revíry ostatných neštátnych subjektov (*obecné lesy, mestské lesy, cirkevné lesy, súkromné lesy, urbáriáty a pod.*)
- 04 - Prenajaté revíry organizačným jednotkám Slovenského poľovníckeho zväzu (SPZ) (*poľovné revíry prenajaté poľovníckym združeniam a iným zoskupeniam, ktoré sú základné organizačné jednotky SPZ*)
- 05 - Ostatné prenajaté revíry (*revíry prenajaté rôznym právnickým a fyzickým osobám, ako aj rôznym zoskupeniam a spoločnostiam, ktoré nie sú základné organizačné jednotky SPZ*)

## Poľovné revíry a poľovná plocha

V roku 2007 bolo na Slovensku celkovo 1826 poľovných revírov. Z toho je 28 samostatných zverníkov a 10 samostatných bažantníc. Okrem toho sa vykázalo v rámci revírov 12 „uznaných“ zverníkov (nie sú samostatnými poľovnými revírmi) a 24 uznaných bažantníc.

Priemerná výmera 1826 poľovných revírov v roku 2007 bola 2 441,2 ha. Pre porovnanie v roku 1990 pri počte 1 310 revírov bola priemerná výmera 3 391 ha, čiže o 949,8 ha väčšia.

V roku 2006 bolo 136 režijných revírov Lesov SR, š.p. (01) o výmere 511 995 ha, 25 revírov ostatných štátnych organizácií (vojenské lesy, školské lesy, štátne lesy TANAP-u, LPM Ulič, š.p. a pod.) (02) o výmere 166 970 ha, 72 režijných revírov ostatných neštátnych subjektov (obecné lesy, mestské lesy, cirkevné lesy, súkromné lesy a pod.) (03) o výmere 198 309 ha. 1 340 poľovných revírov o celkovej výmere 3 028 734 ha mali prenajaté poľovnícke združenia - základné organizačné jednotky Slovenského poľovníckeho zväzu (04) a 253 poľovných revírov o výmere 553 028 ha mali prenajaté iné subjekty, ktoré nepatria k základným organizačným jednotkám SPZ (05). V porovnaní s predchádzajúcim rokom bol v roku 2007 zaznamenaný nárast počtu revírov v kategórii 01 – režijné revíry Lesov SR, š.p. o 2 revíry, v kategórii 03 – režijné revíry neštátnych subjektov o 3 revíry a v kategórii 05 – ostatné prenajaté revíry (mimo SPZ) o 11 revírov. Naopak pokles počtu bol zaznamenaný o 2 revíry v kategórii 02 – revíry ostatných štátnych organizácií a v kategórii 04 - prenajaté revíry SPZ o 6 revírov.

Najväčšiu priemernú výmeru, 6 679 ha, majú revíry ostatných štátnych organizácií a to hlavne vďaka revírom Vojenských lesov a majetkov. Režijné revíry Lesov SR, š.p. majú priemernú výmeru 3 764 ha. Revíry týchto dvoch kategórií môžeme vďaka ich veľkosti považovať naďalej za oporné prvky chovu raticovej zveri takmer vo všetkých poľovných oblastiach. Najnižšiu priemernú výmeru dosahujú prenajaté revíry a to 2 186 ha v kategórii 05 ostatných prenajatých revírov a 2 260 ha v kategórii 04 prenajatých revírov SPZ. V kategórii 03 - dosahujú režijné revíry neštátnych subjektov priemernú výmeru 2 754 ha.

Celková výmera poľovnej plochy je 4 459 036 ha. Poľnohospodárskych plôch je 2 334 tis. ha, lesných plôch 1 995 tis. ha (lesnatosť približne 44,7 %), vodných plôch 51 tis. ha a výmera ostatných plôch je 78 tis. ha. Výmera poľovnej plochy v jednotlivých rokoch osciluje v závislosti na upresňovaní a zmenách výmer poľovných revírov v procese ich tvorby, uznávania a revízií.

Výška nájomného za poľovné pozemky predstavovala 30 636 tis. Sk a v porovnaní s rokom 2006 to predstavuje nárast o 878 tis. Sk. V revíroch prenajatých poľovníckym združeniam SPZ v roku 2007 poľovalo 32 291 členov a v ostatných prenajatých revíroch mimo SPZ 4 308 členov, čiže celkovo 36 599 členov (pokles o 121 členov). V ostatných kategóriách poľovných revírov sa počet členov nezisťuje.

## Hospodársky výsledok

Celkové príjmy v poľovníctve v roku 2007 boli vo výške 247 152 tis. Sk a výdaje vo výške 272 969 tis. Sk, čo predstavuje mínusový hospodársky výsledok 25 817 tis. Sk. Pre porovnanie v roku 2006 to bolo – 23 673 tis. Sk, v roku 2005 – 14 301 tis. Sk, v roku 2004 – 10 087 tis. Sk, v roku 2003 – 11 096 tis. Sk a v roku 2002 + 4 352 tis. Sk. Plusový hospodársky výsledok bol zaznamenaný v kategórii režijných revírov Lesov SR, š.p. (+ 4 198 tis. Sk), ktorý v porovnaní s minulým rokom klesol o 5 013 tis. Sk a do plusu sa dostali aj prenajaté revíry SPZ (+ 641 tis. Sk). Ostatné kategórie poľovných revírov vykázali mínusový hospodársky výsledok.

Celkové príjmy v porovnaní s predchádzajúcim rokom stúpili o 39 162 tis. Sk a celkové náklady stúpili o 41 307 tis. Sk. Najvyššie príjmy boli zaznamenané za poplatkový odstrel (42,6 %). Okrem poplatkového odstrelu je významnou príjmovou položkou v revíroch Trnavského a Nitrianskeho kraja aj predaj živej zveri – zajacov a v revíroch ostatných krajov je to predaj diviny. Na druhej strane v nákladových položkách prevládajú materiálové náklady (45,4 % z celkových nákladov). V prípade hospodárskeho výsledku je potrebné zdôrazniť, že mnoho užívateľov nevykázalo v štatistických hláseniach príjmy, čím sa mínusový výsledok do určitej miery zvýšil. Pri hodnotení hospodárskeho výsledku je treba pripomenúť, že veľká plusová hodnota sa prenáša v prospech členov aj v podobe bezplatne rozdanej diviny, ktorej hodnota sa však momentálne nevykazuje.



Tento rok sa prvý krát hodnotila aj priemerná produkcia v Sk na 1 ha poľovného revíru. Najlepšie výsledky dosiahli režijné revíry Lesov SR s produkciou 159 Sk/ha, ďalej nasledovali režijné revíry ostatných štátnych organizácií s produkciou 85 Sk/ha, režijné revíry neštátnych subjektov 50 Sk/ha, ostatné prenajaté revíry 43 Sk/ha a najslabšiu produkciu 20 Sk/ha dosiahli (resp. vykázali) prenajaté revíry SPZ. Priemerná produkcia všetkých poľovných revírov v SR bola 42 Sk/ha. Z krajov mal najvyššiu produkciu Nitriansky (95 Sk/ha) a po ňom Banskobystrický (56 Sk/ha), Bratislavský (51 Sk/ha), Trenčiansky (47 Sk/ha), Trnavský (46 Sk/ha), Košický (26 Sk/ha), Prešovský (20 Sk/ha) a najmenšiu produkciu dosiahol kraj Žilinský (16 Sk/ha).

## Hlavné druhy poľovnej zveri

Pri jednotlivých druhoch zveri sa sleduje plán lovu, úbytok, zazverovanie, jarné kmeňové stavy (JKS) a normované kmeňové stavy (NKS). Úbytok zveri sa delí na odstrel, odchyt, úhyn a úbytok zveri spolu a to hlavne preto, lebo v minulosti dochádzalo často k duplicitě, keď uhynutá zver sa vykazovala dvakrát, v odstrele a aj v úhyne.

## Jelenia zver

V roku 2007 sa plánovalo uloviť 16 870 ks jelenej zveri. Je to o 487 ks viac ako bol plán v roku 2006. V skutočnosti sa podľa hlásení poľovníckych hospodárov ulovilo 13 961 ks, čo je o 1073 ks viac ako v roku 2006 a predstavuje to 83 % plnenie plánovaného lovu odstrelom (v roku 2000 to bolo 80%, v roku 2001 84 %, v roku 2002 85 %, v roku 2003 83 %, v roku 2004 81 %, v roku 2005 81 % a v roku 2006 78%). Ďalej sa odchytilo 41 jedincov jelenej zveri a 1 183 ks sa vykázal úhyn. Celkový úbytok tak bol 15 185 ks, čo je o 869 ks viac ako v roku 2006. Predstavuje to 90 % plnenie plánovaného lovu pri zohľadnení celkového úbytku zveri, čo je o niečo vyššia hodnota ako v roku 2006 (87 %).

Z hľadiska štruktúry lovu sa plánovalo uloviť menej jeleňov (5 883 ks – 34,9%) ako jeleníc (6 285 ks – 37,2 %) a jelienčat (4 702 ks – 27,9 %). Podľa Smernice MP SR 244/1998 o poľovníckom plánovaní, štatistike a dokumentácii má v optimálnej štruktúre lovu pripadať na jelene 34 %, jelenice 36 % a jelienčatá 30 %. Plán lovu jeleňov sa splnil na 78 % (v roku 2006 na 74 %, v roku 2005 na 84 %, v roku 2004 na 83 %, 2003 na 76 % a v roku 2002 na 77 %) a dosiahla sa štruktúra lovu (odstrel, odchyt, úhyn) 33,4 % ulovených jeleňov, 37,0 % jeleníc a 29,6 % jelienčat. V roku 2007 sa naplánoval opäť (aj keď len mierne) vyšší lov jeleníc ako jeleňov, čo je rovnako ako v predchádzajúcom roku pozitívna zmena oproti ostatným rokom, kedy plánovanie vyššieho lovu jeleňov, ako jeleníc v mnohých regiónoch Slovenska súviselo predovšetkým so snahou o zvýšenie početnosti a prírastku jelenej zveri, ako aj s vyššou atraktivnosťou lovu jeleňov ako jeleníc. Výsledky lovu jelenej zveri v ostatných rokoch však jednoznačne poukazovali na skutočnosť, že jeleňov v jednotlivých populáciách nie je až taká početná prevaha, ako sa to pri plánovaní lovu predpokladalo, skôr naopak. V mnohých regiónoch došlo k výraznejšiemu zvýšeniu početnosti jelenej zveri, a preto je preferencia lovu jeleňov a úmyselná ochrana jeleníc opodstatnená len v niektorých revíroch, kde sú nízke JKS, prípadne zlá sexuálna štruktúra.

NKS jelenej zveri sú v súčasnosti na Slovensku určené v celkovej výške 22 506 jedincov, čo predstavuje v porovnaní s predchádzajúcim rokom nárast o 11 jedincov. Jarné kmeňové stavy jelenej zveri k 31.3.2007 boli z úrovne jednotlivých poľovných revírov vykázané v celkovej výške 41 287 jedincov, čo predstavuje oproti predchádzajúcemu roku nárast o 182 jedincov. Podľa dosiahnutej výšky odstrelu môžeme tieto JKS považovať vcelku za reálne, alebo len mierne nadhodnotené. Značný nepomer je však medzi nereálne nízko stanovenými NKS a v súčasnosti vykazovanými JKS jelenej zveri. JKS prevyšujú NKS 1,83 krát.

Pri ďalšom obhospodarovaní jelenej zveri je potrebné zrealizovať jej normované (cieľové) stavy, zastaviť opatrenia zamerané na úmyselné zvyšovanie početnosti jelenej zveri, a usilovať sa skôr o dosiahnutie jej rovnomernej distribúcie a vhodnej sociálnej štruktúry a kvality v jednotlivých oblastiach Slovenska.

## Vývoj hlavných ukazovateľov chovu jelenej zveri na Slovensku v rokoch 1990-2007 podľa údajov poľovníckej štatistiky

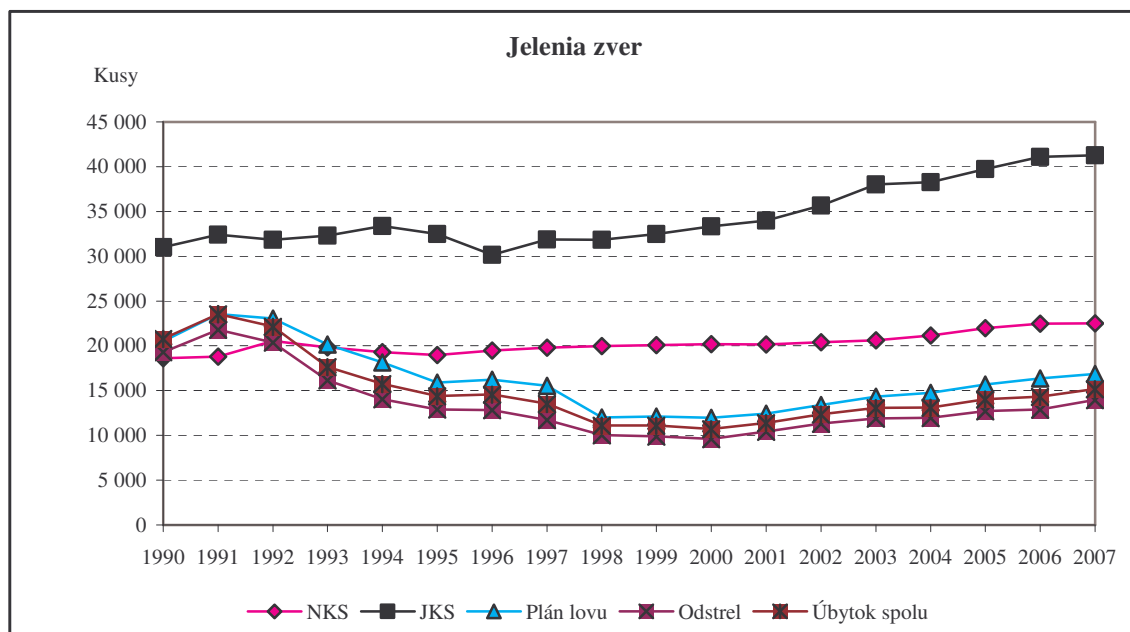

**Vysvetlivky (platné aj pre ostatné grafy):** NKS - normovaný kmeňový stav, JKS - jarný kmeňový stav, Úbytok spolu - ročný úbytok zveri spolu = odstrel+odchyt+úhyn

### Danielia zver

V roku 2007 sa plánovalo uloviť 3 327 ks danielovej zveri, čo je o 308 ks viac ako v roku 2006. Plán lovu sa odstreľom splnil na 81 %, keď sa odstrel vykázal vo výške 2 686 ks (o 478 ks viac ako v roku 2006). Ďalej sa vykázal odchyt 44 ks a úhyn 160 ks. Celkový úbytok danielovej zveri spolu predstavoval 2 890 ks, čo je 86,9 % z plánovaného lovu a o 432 ks viac ako v roku 2006.

Aj keď tento rok nastalo mierne zlepšenie, z dlhodobého hľadiska je stále pretrvávajúcim problémom slabé plnenie plánovaného lovu danielovej zveri odstreľom, ktoré sa za ostatné roky pohybuje okolo úrovne 70 % (73,1 % - tné v roku 2006, 70 % - tné v roku 2005, 69 % - tné plnenie plánu odstreľom v roku 2004, 67 % - tné v roku 2003, 74 % - tné v roku 2002, 72 % - tné v roku 2001 a 68 % - tné v roku 2000). Najvyšší podiel plánovaného, ale aj skutočného odstreľu sa zaznamenal pri danieliciach 38,2 % a 37,8 %, danielov sa plánovalo a ulovilo 31,8 % a 29,6 %. V porovnaní s rokom 2006 je to o 0,8 % a 2,3 % menej u danielíc a o 0,8 % a 0,6 % viac u danielov. Zazverovanie danielou zverou bolo v počte 66 jedincov, čo je o 39 jedincov viac ako v predchádzajúcom roku.

NKS danielovej zveri sú na Slovensku stanovené v celkovej výške 3 564 jedincov. Vykazované početné stavy (JKS) majú vzostupnú tendenciu. V roku 2005 prvý krát prekročili hranicu 8 tis. jedincov (8 425), čo je v porovnaní s rokom 2004 nárast až o 950 ks. Tento rok hranicu 8 tis. jedincov opäť prekračujú a celkové vykazované JKS sú 8 125 jedincov (v roku 2006 8010 ks). JKS prekračujú NKS 2,28 krát. Naďalej pretrváva v populácii nepriaznivý pomer pohlavia v JKS, keď podiel danielíc je 41,3 % a podiel danielov len 35,3 %. Ťažisko danielovej populácie na Slovensku je v Banskobystrickom kraji, ktorý má podiel až 29,9 % na celkových JKS a 30,3 % na celkovom úlovku danielovej zveri, ďalej je to Trenčiansky kraj s 16 % - ným podielom z JKS a 16,1 % - ným z úlovku, ktorý tento rok predbehol aj Nitriansky kraj s 13,6 % - ným podielom z JKS a 9,1 % - ným z celkového úlovku. Vyšší podiel získal v roku 2007 aj Košický kraj s 12,5 % - ným podielom z JKS ale len 7,3 % - ným z lovu. Nasleduje Trnavský kraj (12,4 % z JKS a 20,7 % z úlovku). Bratislavský kraj sa podieľal na celkových JKS 11,6 % a na celkovom úlovku 15,1 %. Prešovský kraj má 2,2 % z JKS a 1,4 % z úlovku a najnižším podielom sa vyznačuje Žilinský kraj (1,7 % z JKS a 1,0 % z úlovku).

V roku 2000 bol odstrel danielovej zveri 1 272 ks, čo je o 1 414 ks menej ako v roku 2007

a JKS 5 650 jedincov, čo je o 2 475 jedincov menej ako v roku 2007.

## Vývoj hlavných ukazovateľov chovu danielovej zveri na Slovensku v rokoch 1990-2007 podľa údajov poľovníckej štatistiky

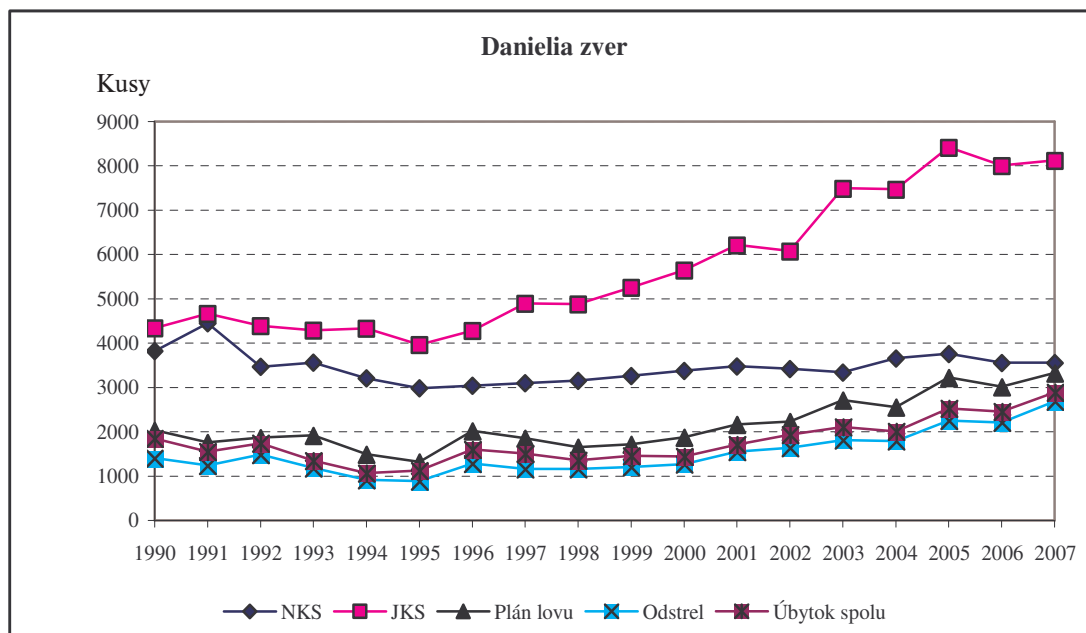

## Muflónia zver

Muflónej zveri sa plánovalo uloviť 3 863 ks, čiže o 105 ks viac ako v roku 2006. Odstrel sa vykázal vo výške 2 628 ks, čo je o 342 ks viac ako v roku 2006. Plán lovu sa tak odstrelom splnil iba na 68 % (v roku 2006 len 60,8 %). Ďalej sa vykázal odchyt 273 ks a úhyn 131 ks, čiže úbytok spolu predstavuje 3 032 ks. Je to o 445 ks viac ako v roku 2006 a z celkového plánu lovu to predstavuje 78,5 %. Rovnako ako u danielovej zveri, aj tu je stále pretrvávajúcim problémom slabé plnenie plánovaného lovu muflónej zveri odstrelom, ktoré sa za ostatné roky pohybuje medzi 60 - 70 % (v roku 2000 60%, 2001 69 %, 2002 71 %, 2003 61%, 2004 69 %, 2005 67%, 2006 60,8% a v tomto roku mierne zlepšený výsledok 68 %).

NKS muflónej zveri sú stanovené v celkovej výške 4 534 jedincov. Vykazované JKS ich prevyšujú 2,18 krát. V roku 2007 sa uvádzajú JKS 9 909 jedincov muflónej zveri, čo je o 192 jedincov viac ako v predchádzajúcom roku 2006. Početnosť muflónej zveri v ostatných rokoch vykazuje výrazne vzostupnú tendenciu, keď vykazané JKS stúpili z 7 111 jedincov v roku 2000, o 2798 jedincov, na súčasných 9 909 jedincov. Zazverovanie muflónou zverou bolo v roku 2007 vykonané v počte 132 jedincov. Ťažisko muflónej populácie na Slovensku sa v roku 2007 presunulo do Banskobystrického kraja, ktorý má podiel 26 % na celkových JKS a 24 % na celkovom úlovku muflónej zveri, ďalej je to Nitriansky kraj (25,8 % z JKS a 24 % z úlovku), Trenčiansky kraj (20,8 % z JKS a 20,2 % z úlovku), a Bratislavský kraj (14,4 % z JKS a 20,2 % z úlovku). Nasleduje Trnavský kraj so 5,7 % - ným podielom z JKS a 8,4 % - ným z úlovku a Košický kraj (5,4 % z JKS a 2,2 % z úlovku). V Žilinskom kraji podiel z JKS predstavuje cca 1,1 % a úlovok taktiež do 0,4 %. Prešovský kraj mal vykázaný podiel na celkových JKS 0,8 % a 0,5 % na úlovku.

V štruktúre lovu výrazne prevládajú muflónice so 39,0 % podielom a na muflóny pripadá len 29,7 %. V JKS je 41,3 % podiel muflónic a len 34,2 % podiel muflónov. Ukazovatele chovu muflónej zveri majú neustále pomerne negatívny vývoj, keď sa každoročne opakuje nízke percento plnenia plánovaného lovu, na druhej strane sa zvyšujú vykazané početné stavy a prehĺbuje nevhodná sociálna štruktúra populácie s nedostatkom muflónov a početnou prevahou muflónic a mláďat. Pre porovnanie bol v roku 2000 odstrel muflónej zveri 1 745 kusov (- 883 ks) a hlásený JKS 7 111 jedincov (- 2798 ks).

## Vývoj hlavných ukazovateľov chovu muflónaj zveri na Slovensku v rokoch 1990-2007 podľa údajov poľovníckej štatistiky

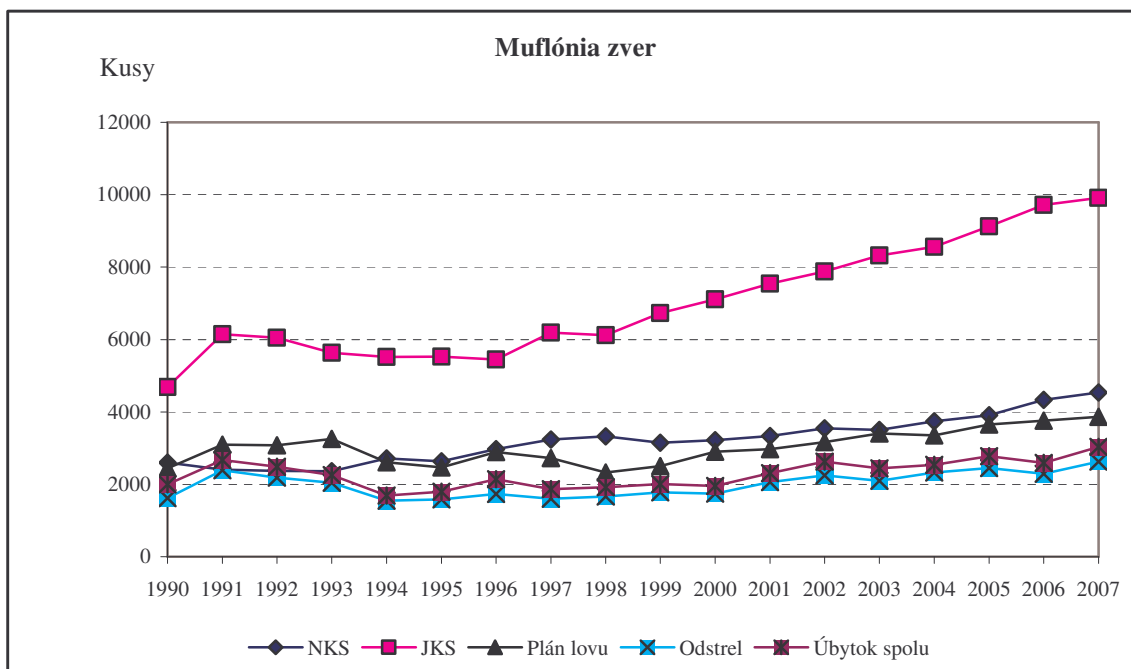

### Srnčia zver

Srnčej zveri sa plánovalo uloviť 25 464 ks (o 1127 ks viac ako v roku 2006) a hlásený bol odstrel 18 932 ks, čo predstavuje 74,3 % plnenie plánu. Odstrel bol o 1 619 ks vyšší ako v predchádzajúcom roku. Ďalej sa vykázal odchyt 2 ks a úhyn 3 789 ks srnčej zveri, čím celkový úbytok spolu predstavuje 22 723 ks (o 1725 ks viac ako v r. 2006). Pri zohľadnení celkového úbytku sa plán lovu splnil na 89,2 %. Rovnako ako po iné roky naďalej pretrvávajú nesprávna štruktúra lovu, keď srnce dosahujú na celkovom úlovku až 46 % - tný podiel a srny len 30 % -tný podiel.

Vykazovaná početnosť srnčej zveri má v ostatných rokoch stále výrazne vzostupnú tendenciu. Keď v roku 2002 JKS prvý krát od roku 1968 prekonal hranicu 80 tis. jedincov, v roku 2003 to bolo už 83 756 jedincov, v roku 2004 84 547 jedincov, v roku 2005 85 124 jedincov, v roku 2006 87 324 a v roku 2007 už užívatelia poľovníckych revírov vykázali JKS 89 439 jedincov. NKS srnčej zveri boli v roku 2007 na úrovni 68 673 jedincov a teda JKS ich v súčasnosti prevyšujú 1,3 krát.

Rovnako ako v ostatných rokoch, aj v roku 2007 došlo k opätovnému nárastu kmeňových stavov srnčej zveri. Hlavnou príčinou tohto zvyšovania je každoročne sa opakujúci nedostatočný zásah do samičej časti populácie. Do budúca je potrebné pristupovať ku nej rovnako ako u jelenej zveri diferencovane podľa regiónov, resp. poľovníckych oblastí. Zvlášť je potrebné zamerať sa na zlepšenie životného prostredia poľnej ekoformy srnčej zveri, ktorá už dlhodobo prežíva v nie najvhodnejších podmienkach. Rovnako je potrebné zamerať sa na zlepšenie sociálnej štruktúry a kvality.

## Vývoj hlavných ukazovateľov chovu srnčej zveri na Slovensku v rokoch 1990-2007 podľa údajov poľovníckej štatistiky

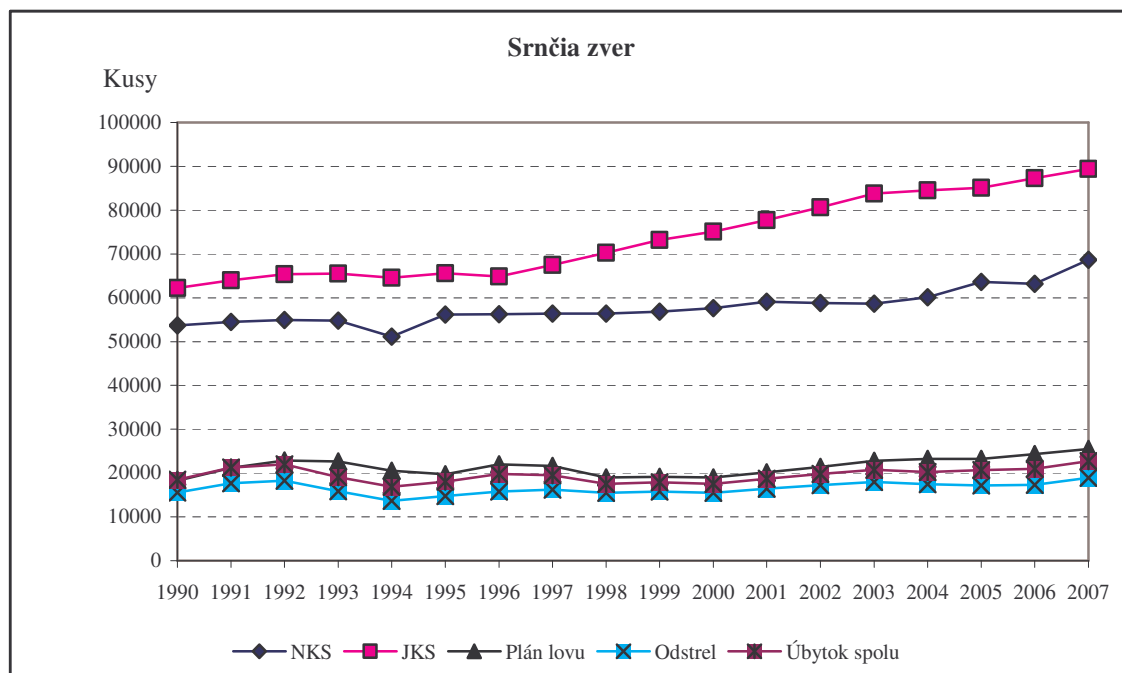

### Diviacia zver

V roku 2007 sa plánovalo uloviť 24 109 ks diviacej zveri (o 722 ks menej ako v roku 2006). Hlásený odstrel bol vo výške 25 135 ks, čo je až o 7 315 ks ulovenej zveri viac ako v predchádzajúcom roku a predstavuje to 104,3 % plnenie plánovaného lovu. Tento výrazný skok v odstrele je zatiaľ najvyšší, aký bol v 39 ročnej histórii poľovníckej štatistiky zaznamenaný. V roku 2007 sa ďalej odchytilo 157 jedincov a hlásený úhyn bol 466 ks diviacej zveri. Celkový úbytok tak spolu tvorí 25 758 ks čo je o 7 275 ks viac ako v roku 2006 a predstavuje to 106,8 % plnenie plánovaného lovu po zohľadnení celkového úbytku diviacej zveri.

V roku 2007 platila z dôvodu potreby zníženia početnosti diviacej populácie v súvislosti s klasickým morom ošípaných a kontrolou jeho výskytu a šírenia, výnimka z času lovu diviacej zveri vydaná MP SR. To sa samozrejme prejavilo aj na celkovom úlovku diviacej zveri. Čo sa týka štruktúry lovu diviacej zveri v roku 2007 z celkovej výšky plánovaného lovu pripadalo na dospelé diviaky a diviачice spolu 14,3 %, na lanštiaky 26,8 % a diviačatá 58,9 %. Určitým nedostatkom tejto štruktúry je skutočnosť, že sa plánovalo uloviť výrazne viac dospelých diviakov (2 038 ks – 8,4 %) ako diviačíc (1 403 ks – 5,8 %). Takáto preferencia lovu dospelých diviakov a úmyselná ochrana diviačíc nie je v súčasnej dobe opodstatnená najmä v oblastiach s výskytom KMO. Mierne zimy v posledných dvoch rokoch nezabezpečili prirodzenú selekciu, čo sa neskôr prejavilo v ďalšom narastaní stavov diviacej zveri. Okrem toho boli prakticky počas celého roka v revíroch pozorované čerstvo narodené diviačatá, často krát osamotené. To naznačuje že diviacia zver sa pári nekontrolovane, počas celého roka. V príliš zmladených čriedach prestáva platiť prirodzené hierarchické usporiadanie, pri ktorom dokáže obdobie párenia synchronizovať vodiaca diviačica. Diviačatá potom rodia aj lanštiacky, ktoré síce rýchlo pohlavne dospeli, ale nedokážu sa o svoje potomstvo plnohodnotne postarať a častokrát ho aj opúšťajú.

Vo vykonanom odstrele pripadlo na dospelé diviaky 6,4 % (1 618 ks) a na diviačice 4,9 % (1 240 ks), teda spolu je to 11,3 % podiel dospelaj diviacej zveri na celkovom odstrele. Mladá diviacia zver má na celkovom odstrele až 88,7 % podiel (35,3 % lanštiaky, 53,4 % diviačatá), čo z hľadiska udržania správnej sociálnej a vekovej štruktúry diviacej zveri je veľmi dôležité a to aj vo vzťahu k prevencii KMO. V súvislosti so spomínanými opatreniami proti KMO došlo v porovnaní s predchádzajúcim rokom k zhoršeniu štruktúry lovu v kategórii lanštiakov. Ich plánovaný lov sa výrazne prekročil (minulý rok rozdiel len 5 ks) a odstrel dosiahol 8865 ks, čo je o 2405 ks viac ako bol plánovaný. Plán lovu diviačat sa splnil na 94,4 %, čo možno hodnotiť veľmi pozitívne (vlani len

na 62 %). Ulovilo sa 13 412 diviačat, čo je o 796 menej ako bol plán (v roku 2006 až o 5511 diviačat menej oproti plánu).

JKS diviačej zveri k 31.3.2007 sa vykázali vo výške 27 124 jedincov, čo je o 51 jedincov menej ako v roku 2006. Pre porovnanie v roku 1969 sa na Slovensku uvádzala početnosť 8 405 jedincov diviačej zveri, v roku 1998 prekročili JKS hranicu 20 tis. jedincov, v roku 2001 dosiahli úroveň takmer 25 tis. jedincov. NKS diviačej zveri boli v roku 2007 stanovené na úrovni 14 510 jedincov a vykázané JKS ich prevyšujú takmer dvojnásobne. Súčasné hlásené JKS diviačej zveri môžeme vzhľadom k dosiahnutej výške úlovku diviačej zveri považovať za viac menej reálne, prípadne mierne nadhodnotené.

Vykazovanie JKS (hlavne ich štruktúry) sa oproti predchádzajúcim rokom zlepšilo. Po upozorneniach začali mnohí poľovnícki hospodári správne uvádzať v JKS aj diviačatá, čím aj celková štruktúra JKS dostala reálnejší obraz, keď 39,4 % z celkových JKS pripadalo na diviačatá, 29 % na lanštiaky, 16,5 % na dospelé diviačice a 15,1 % na dospelé diviaky.

### Vývoj hlavných ukazovateľov chovu diviačej zveri na Slovensku v rokoch 1990-2007 podľa údajov poľovníckej štatistiky

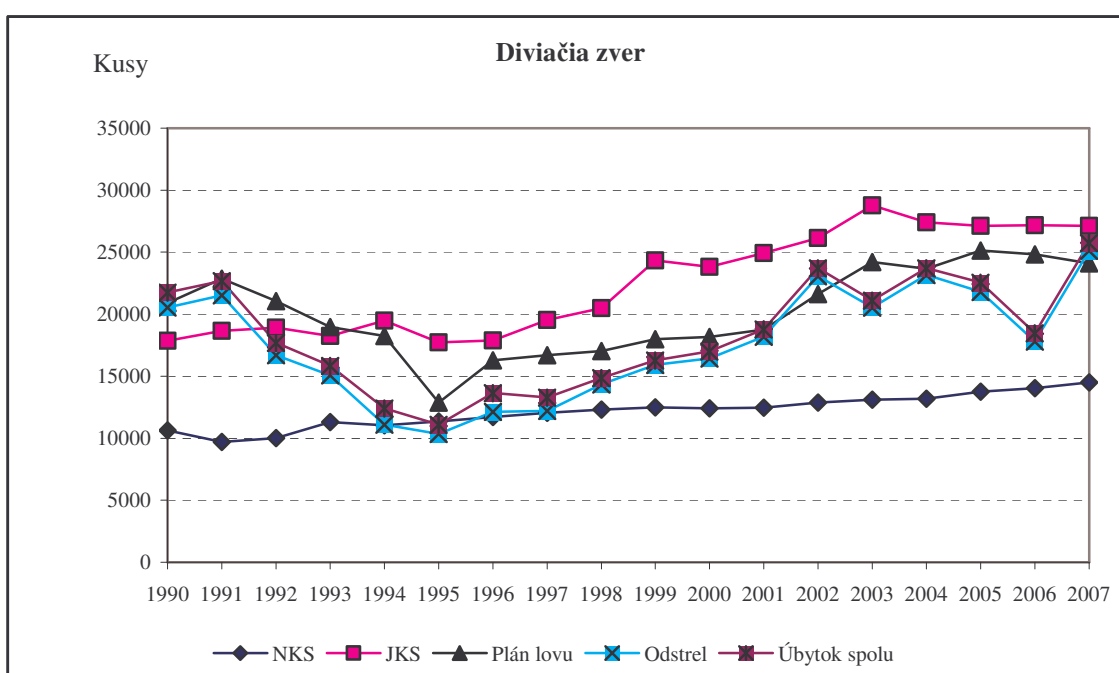

### Bažant

V sezóne 2007/08 sa na Slovensku plánovalo uloviť spolu 151 443 ks bažanta poľovného, čo je až o 12 724 ks viac ako v predchádzajúcom roku. Odstrel bažantov sa vykázal vo výške 137 576 ks, čo je o 27 463 ks viac ako v sezóne 2006/07. Zazverovanie bolo vo výške 135 217 ks (o 16 913 ks viac ako v roku 2006/07) a JKS k 31.3.2007 bol 182 287 ks (pokles o 4 852 jedincov). Celkové NKS bažanta boli v roku 2007 na úrovni 147 739 jedincov (+173 ks).

Z dôvodu objektívnosti hodnotenia výsledkov chovu a obhospodarovania bažanta na Slovensku je potrebné osobitne posúdiť podiel bažantníc na celkových výsledkoch, pretože sa tu jedná o intenzívne a nie voľné chovy. Na Slovensku bolo v roku 2007 vykázaných 10 samostatných bažantníc a 24 uznaných bažantníc v rámci existujúcich poľovných revírov. Celková výmera plochy samostatných bažantníc je 9 106 ha, čo predstavuje 0,2 % z celkovej poľovnej plochy a uznaných bažantníc 3464 ha čo predstavuje len 0,07 % z celkovej poľovnej plochy.

Z celkového plánu lovu bažantov na Slovensku sa v bažantniciach plánovalo uloviť 13,3 % (20 215 bažantov). V skutočnosti sa tu vykázal odstrel 18 136 bažantov, čo predstavuje 13,2 % z celkového odstrelu a 89,7 % plnenie plánovaného lovu v bažantniciach. V sezóne 2007/08 bol zaznamenaný úhyn v bažantniciach, ktorý predstavoval 55 kusov, čo tvorí 0,2 % z celkového úhynu

bažantov na Slovensku. V bažantniciach sa vykonalo zazverovanie 18 627 jedincami bažantej zveri, čo predstavuje 14 % podiel z celkového zazverovania bažanta na Slovensku v sezóne 2007/08. Vzhľadom na vykonané zazverovanie sa v bažantniciach dosiahla zloviteľnosť 97 %. V bažantniciach sa vykázal k 31.3.2007 JKS 1 842 ks, čo predstavuje len 1 % podiel na celkových JKS bažantej zveri na Slovensku a stanovené NKS 12 004 bažantov v bažantniciach predstavujú len 8,1 % podiel z celkových NKS bažanta na Slovensku.

Po odpočítaní bažantníc sa na Slovensku vo voľných poľovních revíroch plánoval lov 131 228 bažantov. Skutočný odstrel sa vykázal vo výške 119 440 ks, čo je oproti vlaňajšku o 60 694 ulovených bažantov viac a predstavuje to 91 % plnenie plánovaného lovu. Vo voľných revíroch sa vykonalo zazverovanie 116 590 jedincov, čo je o 59 102 jedincov viac ako v sezóne 2006/07. Hlásený JKS k 31.3.2007 je 180 445 bažantov, čo je nárast oproti vlaňajšku o 9 331 jedincov. Zároveň sú vykazované JKS bažanta vo voľných poľovních revíroch o 44 710 jedincov vyššie ako stanovené NKS (135 735 jedincov mimo bažantníc). Pre porovnanie v roku 1990 bol celkový odstrel bažantov (vrátane bažantníc) vo výške 58 572 ks a JKS 125 407 ks.

V sezóne 2007/08 sa nezaznamenal úlovok bažanta kráľovského z umelého odchovu.

## Zajac

V poľovníckej sezóne 2007/08 sa plánoval lov 32 352 zajacov, čo je o 3007 zajacov menej ako v sezóne 2006/07 a približne o 31 tis. ks menej ako v sezóne 1991/92. Vykázaný odstrel bol 22 863 ks, čo je v porovnaní so sezónou 2006/07 o 5 303 jedincov viac, a v porovnaní s poľovníckou sezónou 1991/92 je to až o 36 tis. zajacov menej. Spolu sa odchytilo 8 993 zajacov (o 1 571 viac ako v sezóne 2006/07) a vykázaný bol úhyn 8 036 jedincov. Hlásený JKS k 31.3.2007, 202 724 zajacov, klesol oproti predchádzajúcemu roku o 6 222 jedincov. NKS zajaca boli stanovené na 271 820 jedincov.

**Vývoj hlavných ukazovateľov chovu zajačej zveri na Slovensku v rokoch 1990-2007 podľa údajov poľovníckej štatistiky**

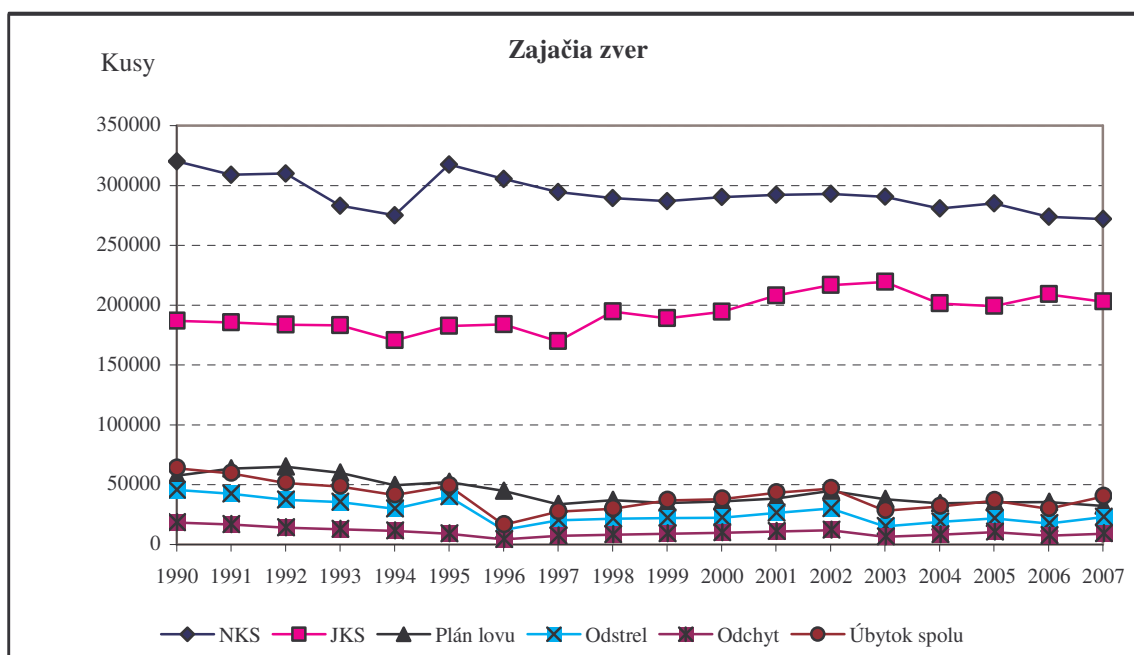

## Králik divý

K 31.3.2007 sa vykázal JKS divého králika 1268 jedincov, čo je o 675 jedincov viac ako v predchádzajúcom roku. Avšak pre porovnanie, v roku 1990 sa početnosť králika divého odhadovala na necelých 3 000 jedincov s odstrelom 278 divých králikov. V rámci zazverovania sa do poľovních revírov vypustilo spolu 65 divých králikov, čo predstavuje pokles oproti roku 2006 o 146 jedincov. Bol vykázaný úhyn 27 jedincov. V roku 2007 bol zaznamenaný úlovok 69 jedincov a odchyt 123 jedincov, čo predstavuje s úhynom celkový úbytok 219 jedincov. Stav populácie králika je veľmi alarmujúci a jej obhospodarovanie, či lepšie povedané záchrana, by si

vyžadovala intenzívnejšiu pomoc v podobe lepšieho zazverovania a zakladania nových králičích kolónií. To je však v súčasnej dobe v rozpore s platnou legislatívou a vyžaduje si to teda nápravu v novom zákone o poľovníctve.

### **Jarabica**

Hlásené JKS 13 285 jarabíc k 31.3.2007 poklesli oproti roku 2006 o 2 294 jedincov. V roku 2007 sa do poľovných revírov vypustilo len 52 jarabíc, čo je o 298 kusov menej ako v roku 2006. Pre porovnanie v roku 2000 sa vypustilo až 2,5 tis. jarabíc. V roku 2007 sa vôbec neplánovalo loviť jarabicu. Zaznamenaný bol úhyn 535 jedincov. Jarabica je na Slovensku, podobne ako zajac a králik, už vyše 30 rokov v hlbokej kríze. V roku 1990 sa vykazoval jej JKS 17 471 jedincov a v rokoch 1995-97 vyše 30 000 jedincov.

### **Divé kačice**

Pri divej kačici sa sleduje hlavne výška jej odstrelu, ktorá v sezóne 2007 predstavovala 16 468 jedincov, čo je o 4 773 ulovených kačíc viac ako v predchádzajúcej sezóne. Tohoročný úlovok divých kačíc je v porovnaní s minulým rokom síce vyšší, ale stále sa úlovkami nepribližuje k ostatným rokom, kedy ročný úlovok kolísal okolo 20 000 jedincov. Hlavnou príčinou takéhoto nízkeho lovu u kačice divej, ako aj u ostatnej vodnej pernatej zveri a krkavcovitých bol nižší záujem poľovníkov o túto zver z dôvodu šírenia vtáčej chrípky. Zazverovanie divých kačíc bolo vykázané vo výške 6 321 jedincov, čo je v porovnaní s predchádzajúcim rokom až o 5 121 kusov viac.

### **Morka divá**

Keďže morka divá nie je na Slovensku schopná vo voľnej prírode reprodukcie, odchováva sa umelo a do revírov sa vypúšťa s cieľom jej odlovu. V roku 2007 bolo vykonané zazverovanie v počte 123 jedincov, čo je o 88 ks menej ako v roku 2006. Plánoval sa lov 49 jedincov a odlovených bolo iba 37 jedincov, teda o 97 ks menej ako v roku 2006. V JKS sa vykazalo 266 divých moriek.

### **Kuropta horská**

V roku 2007 bola vykázaná početnosť kuropty v JKS 65 jedincov. Bolo vykonané zazverovanie v počte 200 jedincov, a odlov vo výške 189 jedincov.

## **Vzácne druhy zveri**

### **Kamzík**

V roku 2007 sa vykázal početný stav kamzíka v celkovej výške 645 jedincov, čo je o 20 jedincov menej ako v r. 2006. V oblasti Vysokých Tatier sa uvádza početnosť 390 kamzíkov a v oblasti Nízkych Tatier vykázali početnosť 111 kamzíkov, teda spolu 501 kamzíkov tatranskej proveniencie. Oproti predchádzajúcemu roku to predstavuje nárast, aj keď len o 5 kamzíkov (Vysoké Tatry + 10 ks, Nízke Tatry - 5 ks).

Celková početnosť kamzíkov alpskej proveniencie sa v roku 2007 uvádza vo výške 144 jedincov, čo je o 25 kusov menej ako v predchádzajúcom roku. Tieto kamzíky sú vo dvoch, vzájomne izolovaných lokalitách a to 71 kamzíkov v oblasti Veľkej Fatry a 73 kamzíkov v oblasti Slovenského raja. V Slovenskom raji bol povolený odstrel spolu 8 kamzíkov alpskej proveniencie, pričom sa ulovilo 6 jedincov a zaznamenal sa 1 úhyn. V jednom revíri Veľkej Fatry bol povolený odstrel 2 jedincov, ale ulovil sa tam len 1 ks a 2 ks sa vykázali do úhynu.

### **Medveď**

V roku 2007, podobne ako v predchádzajúcich rokoch, je treba oficiálne vykázaný JKS z úrovne jednotlivých poľovných revírov 1 739 medveďov považovať za nadhodnotený, pritom však nejde o úmyselné nadhodnocovanie početných stavov. Keďže výmery dnešných poľovných revírov sú často menšie, resp. rovnako veľké ako teritória (domovské okrsky) šeliem, dochádza pri vykazovaní JKS často k duplicitě. Tá istá zver sa takto vyказuje vo viacerých susedných revíroch,



medzi ktorými chýba koordinácia pri zisťovaní a vykazovaní početnosti veľkých šeliem ale aj ostatných druhov zveri. Tieto problémy bude možné do určitej miery odstrániť po zavedení veľkoplošného obhospodarovania poľovných oblastí, v rámci ktorých sa uskutoční aj koordinované veľkoplošné sčítanie zveri. Aj napriek tomu však každoročné stúpanie nahlasovaných JKS za nezmenených podmienok spôsobu sčítania, tiež určite naznačuje pribúdanie jeho početnosti. V roku 1990 sa napr. vykázal JKS 835 medved'ov ale súčasný, hlásený JKS ho už prevyšuje viac ako dvojnásobne. Reálny početný stav medved'ov môžeme len odhadovať a to na približne 750-950 jedincov.

V roku 2007 sa povolil odstrel 68 medved'ov v rámci regulačného odstreľu, čo je o 5 medved'ov viac ako v roku 2006. V skutočnosti sa v rámci regulačného odstreľu ulovilo z povolených 68 medved'ov len 25, čo predstavuje len 37 % z povoleného množstva.

Hlavnú príčinu, výrazného a pravidelne sa opakujúceho neplnenia povoleného regulačného lovu medved'ov je treba hľadať v obmedzeniach podmienok lovu medveďa zo strany rezortu životného prostredia (najmä zákaz jarného odstreľu a presunutie lovu na jesenné obdobie), ktoré platili aj v roku 2007. Výsledkom týchto obmedzení je každoročný pokles oficiálne kontrolovaného lovu a nárast nelegálneho a nekontrolovaného odstreľu medveďa. V roku 2007 užívatelia poľovných revírov v poľovníckej štatistike vykázali úhyn 7 medved'ov, čo je o 6 menej ako v roku 2006. Zistený úhyn predstavuje až 28 % z legálneho úlovku. V roku 2007 tak bol zaznamenaný celkový oficiálny úbytok 32 medved'ov.

## **Vlk**

Aj vykazované JKS 1 322 vlkov v roku 2007 z úrovne jednotlivých poľovných revírov, je treba z tých istých dôvodov ako pri medveďovi považovať za nadsadené. Reálna početnosť vlka v súčasnosti môže byť asi polovičná z vykazovaného počtu, čomu zodpovedá aj dosiahnutý úlovok. Najvyššia početnosť sa uvádza v Prešovskom, Žilinskom a Banskobystrickom kraji (39 %, 34 % a 18 %).

V sezóne 2007/08 sa oficiálne vykázal úlovok až 129 vlkov, čo je o 38 vlkov viac ako v roku 2006 a o 105 vlkov viac ako v r.1996, kedy sa oficiálne vykázal úlovok len 24 vlkov. Pre porovnanie v r. 1990 bol JKS 750 vlkov a úlovok 115 ks. Aj na príklade synchronného kolísania odlovu a JKS vlka si môžeme potvrdiť teóriu, ktorú sme vyslovili pri medveďovi, že stúpanie hlásených stavov (aj keď zoberieme do úvahy duplicitné hlásenia) naznačuje skutočné stúpanie celkovej populácie a minimálne je teda súčasné vykazovanie JKS veľmi dobrý ukazovateľ trendu vývoja populácie druhu.

## **Rys**

Vykazované JKS 1 213 rysov v roku 2007 sú o 41 jedincov vyššie, ako v predchádzajúcom roku 2006. Aj napriek tomu skutočný početný stav rysa bude zrejme ešte nižší a to na úrovni približne 400-600 jedincov. Rys je v súčasnosti zaradený medzi úplne chránené živočíchy a jeho výnimočný lov (odchyt a odstrel) z dôvodu ochrany kamzíka vo Vysokých Tatrách, sa v roku 2007 nepovoľoval. Užívatelia poľovných revírov uviedli v poľovníckej štatistike 3 zistené úhyny. Pre porovnanie v roku 1990 sa uvádzal JKS 871 rysov a úlovok 117 rysov.

## **Mačka divá**

Vykázaný JKS 1 701 mačky divej je v porovnaní s predchádzajúcim rokom o 220 ks vyšší. Tento početný stav sa zrejme taktiež mierne nadsadil. Mačka divá, podobne ako rys patrí medzi chránených živočíchov. Vykázaný bol úhyn 4 jedincov.

Pre porovnanie bol v roku 1990 vykázaný JKS mačky divej vo výške 986 jedincov a úlovok 160 jedincov.

## **Vydra**

Z úrovne poľovných revírov bola hlásená početnosť 480 vydier. Je to o 100 jedincov viac ako v predchádzajúcom roku. Skutočná početnosť vydry na Slovensku je podľa monitoringu SAŽP vyššia. V roku 2007 bol zaznamenaný úhyn 13 vydier.

## Tetrov hlucháň a tetrov hoľniak

K 31.3.2007 sa vykázala početnosť 1 471 hlucháňov čo je o 97 menej ako v minulom roku. Nepovolil sa a ani oficiálne nevykázal žiadny úlovok a hlásený bol iba jeden úhyn. Najvyššia početnosť hlucháňov sa vykázala v Žilinskom kraji 58 % z celkového stavu a v Banskobystrickom kraji 23 %. V roku 1990 sa vykázal JKS 1 871 hlucháňov. V posledných rokoch zaznamenávame na Slovensku stagnáciu početnosti hlucháňa. Niektoré lokálne populácie, ktoré majú ešte pre svoj život k dispozícii dostatok vhodného biotopu, vykazujú medziročne aj občasný nárast početnosti, ale na druhej strane mnoho lokálnych populácií v nevyhovujúcom, zmenenom prostredí neprodukuje životaschopný prírastok, čím starnú a postupne zanikajú.

Početnosť 1 183 tetrovov hoľniakov uvádzaná v roku 2007, je o 119 jedincov vyššia ako v roku 2006. Súčasná situácia tetrova je v porovnaní s hlucháňom alarmujúcejšia. Niektoré lokálne populácie tetrova si udržiavajú viac-menej stabilnú početnosť, v niektorých však dochádza k významnému poklesu. V roku 2007 sa neuskutočnil lov tetrova. Pre porovnanie v roku 1990 sa uvádza početnosť 1 030 tetrovov a v r. 1994 už len 901 tetrovov. Až 63 % početnosti tetrova je v Žilinskom kraji, 20 % v Banskobystrickom, 12 % v Prešovskom a 3 % v Košickom kraji.

## Jariabok

Jariabok vďaka utajenému spôsobu života často uniká pozornosti poľovníkov. Pre zrealnenie jeho hlásených stavov je potrebné pozorne si všímať jeho lokálne populácie počas celého roka. V roku 2007 sa na Slovensku vykázala početnosť 7 188 jariabkov, čo je o 367 jariabkov menej ako v predchádzajúcom roku, no jeho reálna početnosť bude zrejme ešte vyššia. V roku 2007 sa vykázal úlovok len 6 jariabkov. Okrem toho bol vykázaný aj úhyn 32 jedincov. Poľovníci o lov tejto zveri zrejme neprejavujú záujem, čo však v súčasnosti možno hodnotiť ako pozitívum a správny krok z ich strany.

## Svišť, zubor, los, bobor a drop

Početnosť svišťov (1063 jedincov) sa vykázala o 71 jedincov vyššia ako v predchádzajúcom roku (992 jedincov). V roku 2007 sa zaznamenal vo voľnosti výskyt 22 zubrov a 2 úhyny v oblasti Východných Karpát (okres Medzilaborce a Snina) a vo zvernici Topoľčianky je ďalších 15 zubrov. V roku 2007 bol znovu zaznamenaný výskyt losa (1 jedinec) v oblasti severovýchodného Slovenska (okres Stará Ľubovňa). **Bobor** bol vykázaný v celkovej početnosti 442 a to v okresoch Malacky (201 ks, +79), Senica (139 ks, +38), Senec (4 ks, +1), Nové Zámky (15 ks, +15), Bardejov (11 ks, +4), Kežmarok (22 ks, +0), Stará Ľubovňa (16 ks, +8), Skalica (13 ks, +1), Svidník (6 ks, +3), Stropkov (6 ks, +1), Vranov nad Topľov (1 ks, -3), Dunajská Streda (2 ks, +0), Michalovce (2 ks, +2) a Medzilaborce (4 ks, +2) čo je v porovnaní s rokom 2006 nárast o 145 jedincov. V roku 2007 bol zaznamenaný aj výskyt dropa a to 1 ks v okrese Dunajská Streda.

## Ostatné druhy zveri

Pri ostatných druhoch pernatej a srstnatej zveri sa eviduje len ich úlovok. V poľovníckej sezóne 2007 sa ulovilo 21 163 líšok. Po výraznejšom postupnom vzostupe lovu líšky do roku 2002 (odlov 22 251 líšok), nastal v rokoch 2003, 2004, 2005, 2006 pokles a až rok 2007 priniesol opäť vyšší úlovok. Jej úlovok z roku 2003 je o 3,3 tis. kusov nižší ako v roku 2002, v roku 2004 o 683 jedincov nižší ako v roku 2003, v roku 2005 o 883 kusov nižší ako v roku 2004 a v roku 2006 o 1615 jedincov nižší ako v roku 2005. V roku 2007 je však úlovok až o 5424 jedincov vyšší ako v roku 2006, čo treba hodnotiť veľmi pozitívne. Určitý vplyv a stimul pre poľovníkov bol určite aj prebiehajúci monitoring líšok (vyplácanie odmiem za dodanie vzoriek), ktorý po leteckej vakcinácii proti besnote organizovala Štátna veterinárna správa SR. To spôsobilo, že líška začala byť po dlhých rokoch opäť trochu zaujímavá (aj keď nie kvôli jej kvalitnej kožušine) aj z finančného hľadiska. V roku 2007 bol zaznamenaný úlovok 47 psíkov medvedíkovitých (v roku 2006 sa ich ulovilo 27). Ďalej sa v poľovníckej sezóne 2007 v porovnaní so sezónou 2006 ulovilo 922 jazvecov (+223), 502 kún lesných (+40), 663 kún skalných (+75), 309 tchorov (+17), 66 ondatier (-50) a v poľovných revíroch sa v roku 2007 ulovilo tiež 9 387 pytliačiacich psov (+88) a 13 764 túlavých mačiek (+793).

Z pernatej zveri sa v roku 2007 ulovilo 705 (+508) slúk lesných, 539 divých husí (+60), 1

490 holubov hrivnákov (+256), 3 123 hrdličiek záhradných (+1116), 423 lysiek čiernych (+152), 8 122 strák (+140), 3 302 sojok (+382), 2 839 vrán (-436), 568 havranov (-219), 3 krkavce (-60).

## Škody spôsobené zverou

**Škody spôsobené raticovou zverou** v roku 2007 zaznamenali oproti predchádzajúcemu roku 2006 nárast o 777 tis. Sk. Celkove boli vyčíslené vo výške 15 634 534 Sk, z toho v poľnohospodárstve vo výške 9 645 tis. Sk (+ 2 536 tis. Sk) a v lesnom hospodárstve 5 990 tis. Sk (- 1 759 tis. Sk). Z celkových vyčíslených škôd užívateľa poľovných revírov uhradili škody vo výške 2 459 323 Sk, čo je oproti roku 2006 o 115 tis. Sk menej. Pokles o 1 362 tis. Sk bol zaznamenaný aj pri nákladoch na ochranu proti škodám raticovou zverou, keď v r. 2007 tieto dosiahli výšku 32 712 756 Sk, z čoho v lesnom hospodárstve to bolo 31 686 980 Sk a v poľnohospodárstve 1 025 776 Sk. Je potrebné upozorniť na skutočnosť, že nie všetci užívatelia revírov vykazujú škody a často sa škody poškodenému uhrádzajú formou brigád (zalesňovanie, kosenie lúk) alebo materiálne (poskytnutie diviny, odstrelu zveri a pod.).

V roku 2007 boli vykázané škody spôsobené **medveďom** v hodnote 1 941 955 Sk, za ktoré bola do 10.2.2008 vyplatená náhrada vo výške 650 635 Sk. Oproti predchádzajúcemu roku je to o 803 647 Sk vyčíslených škôd viac a o 127 700 Sk vyplatených náhrad viac. Medvede v roku 2007 na Slovensku usmrtili 175 oviec, 15 ks hovädzieho dobytká, 5 kôz a zničili 153 úľov. Okrem toho bolo zaznamenané poškodenie 46 ks zariadení a stavieb v poľovných revíroch, poškodenie 86 ks ovocných stromov a 31 prípadov vzniknutých škôd na poľnohospodárskych plodinách (čo je z dôvodu značnej tolerancie užívateľov poľnohospodárskych plôch výrazne podhodnotené, príp. vykázané v škodách spôsobených raticovou zverou). V tomto roku sa prvý krát zaviedla aj evidencia útokov a napadnutí človeka medveďom. Užívatelia vykázali 71 nedokončených útokov na človeka a 7 dokončených. Pri dokončených útokoch poškodení vykázali finančnú újmu v celkovej hodnote 38 770 Sk, z ktorej bolo do 10. 2. 2008 vyplatené 33 700 Sk,. Okrem toho boli zaznamenané 2 kolízie medveďa s dopravnými prostriedkami.

V roku 2007 sa zistilo a vykazovalo spolu 1 593 ks zveri strhnutej **vlkom a rysom**, vo vyčíslenej hodnote 7 194 tis. Sk a ďalej 308 ks hospodárskych zvierat s vyčíslenou hodnotou 799 300 Sk. Za škody na hospodárskych zvieratách nebola vyplatená náhrada. Celkove škody vlkom a rysom dosiahli výšku 7 953 858 Sk, čo je o 954 tis. Sk menej ako v predchádzajúcom roku. Čo sa týka jednotlivých druhov poľovnej zveri, uvádza sa strhnutie 531 ks jelenej zveri, 757 ks srnčej zveri, 203 ks diviačej zveri a 102 ks inej poľovnej zveri. Pravda, v skutočnosti budú tieto hodnoty vyššie, lebo sa nepodarí nájsť a zaevidovať všetku strhnutú zver. Z hospodárskych zvierat vlci usmrtili 293 ovci, 5 kôz a 9 kusov hovädzieho dobytká.

## Poľovne upotrebitel'né psy

V roku 2007 bolo v poľovných revíroch Slovenska celkove vykázaných 10 095 poľovne upotrebitel'ných psov a 2 501 psov bez poľovnej upotrebitel'nosti. Spolu je to 12 596 poľovných psov. Oproti roku 2006 došlo k nárastu počtu poľovne upotrebitel'ných psov o 86 jedincov a psov bez poľovnej upotrebitel'nosti o 170 jedincov. Najpočetnejšou skupinou sú brloháre (3 165 psov) a stavače (3 022 psov). Jednoznačne najpočetnejším a najobľúbenejším plemenom je slovenský kopov s celkovým počtom 2 088 jedincov, z čoho je 1 641 poľovne upotrebitel'ných.

Požadovaný minimálny počet poľovne upotrebitel'ných psov bol vo všetkých sledovaných kategóriách výrazne prekročený. Celkove sme mali 2 520 stavačov, 1 949 psov s predbežnými farbiarskymi skúškami, 3 292 psov s poľovnou upotrebitel'nosťou na dohľadávanie srnčej zveri, 1 813 psov na dohľadávanie jelenej zveri a 3 078 psov na dohľadávanie diviačej zveri. Najvyššie prekročenie plánovaného počtu psov je v revíroch poľovníckych združení SPZ.

