



SPRAVODAJCA NÁRODNÉHO LESNÍCKEHO CENTRA

INFORMAČNÝ LIST





VÝVOJ PRIEMERNÝCH CIEN SORTIMENTOV A DODÁVOK SUROVÉHO DREVA ZA 4. ŠTVRŤROK 2006

ING. MÁRIA BREZINOVÁ

V roku 2006 znížili štátne lesy dodávky surového dreva v porovnaní s predchádzajúcim rokom až o 29 %. Pre vlastnú spotrebu, na tuzemský a zahraničný trh poskytli celkom 4 428 627 m³ surového dreva. Z toho v 4. štvrťroku dodali spolu 998 639 m³ dreva (556 493 m³ ihličnatého a 442 146 m³ listnatého dreva). Na domácom trhu predali štátne lesy 96 % dreva (43 % ihličnatého a 57 % listnatého dreva) a vyviezli 3 % surového dreva (69 % ihličnatého, 31 % listnatého dreva). Vlastná spotreba tvorila 1 %.

V porovnaní so 4. štvrťrokom 2005 klesli dodávky surového ihličnatého a listnatého dreva v štátnych lesoch o 29 % a 15 %. Vo vybraných subjektoch neštátnych lesov si dodávky ihličnatého dreva zachovali ustálenú hladinu, dodávky listnatého dreva vzrástli o 20 %.

V tabuľke č. 1 uvádzame prehľad priemerných cien a percentuálne zastúpenie jednotlivých sortimentov surového dreva vo 4. štvrťroku 2006 v štátnych lesoch a vo vybraných subjektoch neštátnych lesov. Najviac obchodovanými sortimentmi v štátnych lesoch boli v 4. štvrťroku 2006 ihličnaté výrezy III. B a C triedy akosti (22,15 % a 28,13 %), ihličnaté vlákninové drevo (21,49 %), listnaté výrezy III. B triedy akosti (24,32 %) a listnaté vlákninové drevo (48,17 %). Najviac zastúpenými sortimentmi v neštátnych lesoch boli ihličnaté výrezy III. C triedy akosti (17,40 %), vlákninové drevo (20,39 %), ihličnaté drevo na pni (15,38 %) a listnaté vlákninové drevo (43,56 %). Vo vybraných subjektoch neštátnych lesov sa v porovnaní s rovnakým obdobím minulého roka výrazne zvýšil predaj listnatého palivového dreva.

Priemerné tuzemské ceny ihličnatého i listnatého dreva vo 4. štvrťroku 2006 stúpili v štátnych lesoch v porovnaní s rovnakým obdobím minulého roka o 22 a 8 %. Priemerné ceny ihličnatých výrezov III. B triedy akosti boli vyššie o 15 %, ihličnaté vlákninové drevo štátne lesy na domácom trhu predávali v porovnaní s 4. štvrťrokom 2005 drahšie o 21 %. Neštátne subjekty predávali ihličnaté drevo drahšie o 21 %, priemerné ceny listnatého dreva si zachovali ustálenú hladinu. Priemerné ceny ihličnatých výrezov III. C triedy akosti a vlákninového dreva u neštátnych subjektov sa zvýšili o 15 a 16 %.

Výrazný medziročný nárast o 55 % zaznamenali v štátnych lesoch priemerné vývozné ceny ihličnatého dreva. Listnaté drevo predávali štátne lesy na zahraničných trhoch drahšie o 26 %.

Nárast priemerných vývozných cien ihličnatého (o 23 %) a listnatého surového dreva (o 22 %) sme zaznamenali aj u vybraných subjektov neštátnych lesov.

Pri porovnaní tuzemských a vývozných priemerných cien ihličnatého surového dreva za 4. štvrťrok 2006 môžeme konštatovať, že priemerné vývozné ceny ihličnatého dreva sú v štátnych lesoch nižšie o 7 %, v neštátnych subjektoch až o 22 %.

Index tuzemských a vývozných cien sa významne zvýšil v štátnych i neštátnych lesoch u listnatého dreva spolu. V rozhodujúcej miere sa do zahraničia vyvážali sortimenty vyššej kvality. Listnaté výrezy III. A a III. B triedy akosti predávali štátne lesy na zahraničných trhoch drahšie o 21 a 13 % než v tuzemsku. V neštátnych lesoch boli priemerné vývozné ceny listnatých výrezov III. A a III. B triedy akosti v porovnaní s priemernými tuzemskými cenami vyššie o 16 a 5 %.

V tabuľke č. 2 sú uvedené priemerné tuzemské a vývozné ceny ihličnatých a listnatých sortimentov surového dreva po oblastiach Slovenska v sektore štátnych lesov a priemerné tuzemské a vývozné ceny vo vybraných subjektoch neštátnych lesov.

Vývoj priemerných cien sortimentov surového dreva podľa štvrťrokov roku 2006 je v tabuľkách č. 3 - 6. Môžeme konštatovať, že priemerné tuzemské ceny ihličnatých i listnatých výrezov surového dreva v štátnych lesoch si v roku 2006 zachovali ustálenú hladinu. Pri porovnaní priemerných cien vo 4. štvrťroku 2006 s 1. štvrťroku 2006 môžeme konštatovať, že priemerné ceny ihličnatých výrezov A-C triedy akosti vzrástli o 10,11 a 6 %. Nárast o 18 % v priebehu roka 2006 sme zaznamenali v štátnych lesoch u tuzemských cien ihličnatého vlákninového dreva. Ustálené priemerné ceny charakterizujú aj predaj surového dreva v tuzemsku vo vybraných subjektoch neštátnych lesov. Priemerné vývozné ceny ihličnatých i listnatých sortimentov v štátnych lesoch i neštátnych lesoch sú odrazom rastúcich cien dreva v zahraničí.

V priložených grafoch uvádzame vývoj priemerných tuzemských a vývozných cien hlavných sortimentov surového dreva v sektore štátnych a neštátnych lesov.

V porovnaní s predchádzajúcim obdobím charakterizuje rok 2006 rastúci trend vývoja priemerných cien surového dreva. Nárast priemerných tuzemských aj vývozných cien listnatého surového dreva je odrazom vyššieho dopytu ako ponuky surového dreva, zvyšujúcich sa nákladov na výrobu dreva a vzostupu cien dreva v zahraničí. Predpokladá sa, že ceny surového dreva na Slovensku budú v roku 2007 vzhľadom na prebytok dreva v zahraničí po ničivej víchrici v polovici januára 2007 stagnovať. Zníženie cien sa očakáva najmä u ihličnatého dreva.



SPRAVODAJKA

Národného lesníckeho centra

Národné lesnícke centrum - Ústav lesných zdrojov a informatiky Zvolen - Odbor lesníckych informácií – Informačný list

**Prehľad priemernej ceny a percentuálneho zastúpenia sortimentov surového dreva
za 4. štvrťrok 2006 (bez DPH, lokalita expedičný sklad)**

Tab. č. 1

Sortiment	Štátne organizácie			Neštátne subjekty			Štátne organizácie		Neštátne subjekty		
	Tuzemsko	Vývoz	Index	Tuzemsko	Vývoz	Index	Dodávky celkom		Dodávky celkom		
	Priemerná cena v Sk/m ³		vývoz tuzemsko	Priemerná cena v Sk/m ³		vývoz tuzemsko	m ³	%	m ³	%	
Ihličnaté drevo	Výrezy I. trieda akosti	3548	5397	1,52	0	0	0,00	46	0,01	0	0,00
	Výrezy II. trieda akosti	3156	3163	1,00	3190	3224	1,01	1476	0,27	67	0,05
	Výrezy III. A trieda akosti	2219	1889	0,85	2079	2149	1,03	101202	18,19	20602	15,33
	Výrezy III. B trieda akosti	1746	1565	0,90	1726	2213	1,28	123240	22,15	20716	15,41
	Výrezy III. C trieda akosti	1344	1443	1,07	1388	1669	1,20	156543	28,13	23384	17,40
	Stĺpy a stĺpové výrezy	1993	0	0,00	2156	0	0,00	60	0,01	38	0,03
	Banské drevo	1243	1404	1,13	1763	0	0,00	2504	0,45	50	0,04
	Žrde ihličnaté	778	0	0,00	783	0	0,00	1882	0,34	104	0,08
	Vlákninové drevo	910	1059	1,16	971	880	0,91	119598	21,49	27412	20,39
	Štiepky lesné	0	0	0,00	271	0	0,00	0	0,00	2265	1,69
	Palivové drevo	505	0	0,00	391	0	0,00	15763	2,83	6579	4,89
	Ihličnaté drevo na pni	871	0	0,00	748	0	0,00	4919	0,88	20679	15,38
	Surové ihličnaté kmene	816	300	0,37	1458	1938	1,33	29260	5,26	12524	9,32
	Spolu ihličnaté	1449	1346	0,93	1303	1019	0,78	556493	100,00	134420	100,00
Listnaté drevo	Výrezy I. trieda akosti	11207	10473	0,93	10943	11339	1,04	1398	0,32	131	0,24
	Výrezy II. trieda akosti	4669	5913	1,27	5514	6959	1,26	7238	1,64	715	1,31
	Výrezy III. A trieda akosti	2085	2517	1,21	2490	2876	1,16	47193	10,67	4947	9,05
	Výrezy III. B trieda akosti	1651	1858	1,13	1743	1833	1,05	107547	24,32	7846	14,35
	Výrezy III. C trieda akosti	1419	1480	1,04	1478	1500	1,01	37541	8,49	2831	5,18
	Banské drevo	1752	0	0,00	996	0	0,00	133	0,03	44	0,08
	Žrde listnaté	1071	0	0,00	0	0	0,00	72	0,02	0	0,00
	Vlákninové drevo	1108	1285	1,16	1120	1370	1,22	212972	48,17	23821	43,56
	Štiepky lesné	0	0	0,00	288	0	0,00	0	0,00	1876	3,43
	Palivové drevo	871	0	0,00	787	1266	1,61	18019	4,08	6374	11,66
	Listnaté drevo na pni	439	0	0,00	272	0	0,00	9736	2,20	4995	9,13
	Surové listnaté kmene	1149	0	0,00	1333	0	0,00	297	0,07	1106	2,02
	Spolu listnaté	1378	2813	2,04	1297	2736	2,11	442146	100,00	54686	100,00

Zdroj: Les D (MP SR) 2-04 Spracoval: NLC Zvolen



SPRAVODAJKA

Národného lesníckeho centra

Národné lesnícke centrum - Ústav lesných zdrojov a informatiky Zvolen - Odbor lesníckych informácií – Informačný list

Priemerné ceny dodávok sortimentov surového dreva po oblastiach v sektore štátnych lesov a neštátnych lesov za 4. štvrťrok 2006 (bez DPH, lokalita expedičný sklad)

Tab. č. 2

Sortiment	Tuzemsko							Vývoz				Tuzemsko	Vývoz	
	Oblasť											Neštátne subjekty		
	Západné Slovensko	Stredné Slovensko	Východné Slovensko	Slovensko	Západné Slovensko	Stredné Slovensko	Východné Slovensko	Slovensko						
	Priemerná cena v Sk/m ³													
Ihličnaté drevo	Výrezy I. tr. akosť	SM, JD, DG	1	-	3528	3249	3474	-	-	-	-	-	-	-
		BO, VJ	2	-	-	-	-	-	4620	-	4620	-	-	-
		SMC	3	-	-	4007	4007	6611	5584	-	5731	-	-	-
		SPOLU	4	-	3528	3594	3548	6611	5263	-	5397	-	-	-
	Výrezy II. tr. akosť	SM, JD, DG	5	3209	3160	3052	3153	-	-	-	-	3190	3224	-
		BO, VJ	6	-	2639	-	2639	-	-	-	-	-	-	-
		SMC	7	-	3780	2810	3315	2998	3256	3751	3163	-	-	-
		SPOLU	8	3209	3169	3004	3156	2998	3256	3751	3163	3190	3224	-
	Výrezy III. A tr. ak.	SM, JD, DG	9	2224	2219	2250	2224	1384	2636	-	1955	2080	2316	-
		BO, VJ	10	1894	1994	1893	1951	1454	1608	1855	1601	2058	1977	-
		SMC	11	2500	2326	2170	2298	2621	2611	2213	2476	2082	-	-
		SPOLU	12	2202	2217	2238	2219	1603	2490	1961	1889	2079	2149	-
	Výrezy III. B tr. ak.	SM, JD, DG	13	1756	1748	1800	1759	-	1746	-	1746	1740	2392	-
		BO, VJ	14	1504	1613	1464	1566	1445	1409	1474	1440	1573	-	-
		SMC	15	1851	1774	1713	1767	1943	1882	1743	1825	1238	1964	-
		SPOLU	16	1691	1741	1782	1746	1532	1578	1600	1565	1726	2213	-
	Výrezy III. C tr. ak.	SM, JD, DG	17	1355	1349	1350	1350	1266	1468	-	1466	1390	1669	-
		BO, VJ	18	1166	1231	1327	1230	1209	1243	-	1212	1329	-	-
		SMC	19	1183	1316	1261	1279	1260	1154	1336	1282	1176	-	-
		SPOLU	20	1307	1345	1349	1344	1219	1465	1336	1443	1388	1669	-
	Stĺpy a st. výrezy	21	-	1993	-	1993	-	-	-	-	-	2156	-	-
	Banské drevo	22	-	1243	-	1243	1404	-	-	-	1404	1763	-	-
	Zrde ihlič.	23	881	753	1051	778	-	-	-	-	-	783	-	-
	Vláknin. drevo	SM, JD, DG	24	945	897	804	874	-	996	-	996	971	880	-
		BO	25	865	1135	793	1040	-	1092	-	1092	1039	-	-
		SMC	26	772	792	775	781	-	962	-	962	860	-	-
		SPOLU	27	890	947	803	910	-	1059	-	1059	971	880	-
	Štiepky lesné	28	-	-	-	-	-	-	-	-	-	271	-	-
	Palivové drevo	29	570	514	402	505	-	-	-	-	-	391	-	-
	Drevo ihlič. na pni	SM,JD,DG	30	-	894	-	894	-	-	-	-	747	-	-
		BO	31	-	731	-	731	-	-	-	-	691	-	-
		SMC	32	-	750	-	750	-	-	-	-	1185	-	-
		SPOLU	33	-	871	-	871	-	-	-	-	748	-	-
	Surové ihličnaté kmene	34	-	-	816	816	-	-	300	300	1458	1938	-	
IHLIČNATÉ SPOLU	35	1342	1508	1299	1449	1435	1361	975	1346	1303	1019	-		
Listnaté drevo	Výrezy I. trieda akosť	DB	1	13687	14140	12050	13813	12047	12319	11314	12190	12246	12285	-
		BK	2	9384	8696	7850	8537	7154	8033	9017	8337	8340	10323	-
		JS	3	-	5964	-	5964	-	6549	7473	6734	-	-	-
		JV	4	17241	14025	16715	15163	11675	12731	12134	12502	-	-	-
		TP, OS, VR	5	-	-	-	-	-	-	-	-	-	-	-
		HB	6	-	-	-	-	-	-	-	-	-	-	-
		Ostatné list.	7	-	10747	12195	11340	8108	14913	9629	9682	4335	-	-
		SPOLU	8	12663	10952	10983	11207	11079	10603	9788	10473	10943	11339	-
	Výrezy II. trieda akosť	DB	9	8309	7179	7412	7710	11234	8671	12824	10462	7187	8036	-
		BK	10	4990	4877	4971	4953	4853	4678	4707	4753	4927	5974	-
		JS	11	5409	4913	7018	5225	5976	5433	4712	5895	3723	4833	-
		JV	12	14162	8192	11113	11260	10087	7790	7573	8784	6989	7565	-
		TP, OS, VR	13	2291	-	-	2291	2281	-	-	2281	-	-	-
		HB	14	-	-	-	-	-	1877	-	1877	-	-	-
		Ostatné list.	15	4242	5424	5338	4410	6532	4308	4183	6019	6455	6144	-
		SPOLU	16	4055	5917	5640	4669	6163	6866	4957	5913	5514	6959	-



SPRAVODAJKA

Národného lesníckeho centra

Národné lesnícke centrum - Ústav lesných zdrojov a informatiky Zvolen - Odbor lesníckych informácií – Informačný list

Sortiment	Tuzemsko				Vývoz				Tuzemsko	Vývoz		
	Oblasť								Neštátne subjekty			
	Západné Slovensko	Stredné Slovensko	Východné Slovensko	Slovensko	Západné Slovensko	Stredné Slovensko	Východné Slovensko	Slovensko				
Priemerná cena v Sk/m ³												
Výrezy III. A trieda akostí	CER	17	1502	1409	-	1437	806	-	-	806	1567	-
	DB	18	3775	3322	3780	3580	3834	3543	10868	5830	3851	5129
	BK	19	2065	2219	1934	2021	2632	2486	2536	2545	2274	2423
	JS	20	2629	3138	2635	2979	2896	4006	-	3325	3171	4882
	JV	21	3571	3388	3620	3470	3543	3530	8332	3812	3213	3697
	TP, OS, VR	22	1693	-	1402	1679	1656	-	-	1656	1231	-
	HB	23	1536	1412	1464	1443	1454	-	-	1454	1441	-
	Ostatné list.	24	2048	2058	2886	2177	2839	-	3552	3083	2502	2100
	SPOLU	25	1939	2383	2026	2085	2311	2580	2688	2517	2490	2876
	Výrezy III. B trieda akostí	CER	26	1422	1400	-	1409	1590	-	-	1590	1302
DB		27	2242	2346	2696	2381	2761	2675	10249	2787	2787	-
BK		28	1528	1579	1604	1576	1834	1814	1942	1836	1583	1821
JS		29	2181	2206	2178	2194	2075	2197	-	2088	1951	2000
JV		30	2610	2355	2552	2425	2803	-	-	2803	2669	2836
TP, OS, VR		31	1466	1309	1252	1454	-	-	-	-	981	-
HB		32	1388	1397	1432	1402	1452	-	-	1452	1334	-
Ostatné list.		33	1678	1557	2032	1679	2095	-	1264	1650	1838	2000
SPOLU		34	1597	1666	1687	1651	1862	1831	1929	1858	1743	1833
Výrezy III. C trieda akostí		CER	35	1394	1327	-	1358	-	1401	-	1401	1182
	DB	36	1583	1505	1576	1548	1641	1373	-	1598	1679	-
	BK	37	1436	1375	1406	1399	1522	1459	1822	1489	1427	1500
	JS	38	1465	1392	1522	1422	1429	936	-	1405	1828	-
	JV	39	1751	1541	1478	1569	1621	1284	-	1527	1583	-
	TP, OS, VR	40	1288	1125	1181	1266	-	-	-	-	-	-
	HB	41	1390	1401	1401	1399	1302	1120	-	1211	1269	-
	Ostatné list.	42	1375	1293	1314	1337	-	1399	-	1399	1442	-
	SPOLU	43	1448	1396	1430	1419	1529	1444	1822	1480	1478	1500
	Listnaté drevo	Banské drevo	44	1752	-	-	1752	-	-	-	-	996
Žrde list.		45	1071	-	-	1071	-	-	-	-	-	-
Vlákninové drevo metriedené	CER	46	1120	1117	-	1119	-	-	-	-	725	-
	DB	47	1125	1104	1142	1120	-	-	-	-	1153	-
	BK	48	1142	1140	1101	1126	1283	1292	1291	1286	1124	1370
	JS	49	1112	1121	1108	1114	-	-	-	-	1118	-
	JV	50	1116	1118	1110	1117	-	1099	-	1099	1147	-
	TP, OS, VR	51	951	908	954	949	-	-	-	-	970	-
	HB	52	1182	1140	1141	1151	-	-	-	-	1124	-
	Ostatné list.	53	1089	1057	1043	1070	-	-	-	-	1039	-
	SPOLU	54	1093	1125	1101	1108	1283	1287	1291	1285	1120	1370
	Štiepky lesné	55	-	-	-	-	-	-	-	-	288	-
Palivové drevo	56	933	820	844	871	-	-	-	-	787	1266	
Drevo listnaté na pni	CER	57	125	431	41	413	-	-	-	-	167	-
	DB	58	45	743	-	646	-	-	-	-	338	-
	BK	59	-	677	88	573	-	-	-	-	268	-
	JS	60	-	-	-	-	-	-	-	-	333	-
	JV	61	-	1210	-	1210	-	-	-	-	-	-
	TP, OS, VR	62	-	-	-	-	-	-	-	-	425	-
	HB	63	-	750	-	750	-	-	-	-	264	-
	ost.list.	64	-	574	-	574	-	-	-	-	340	-
SPOLU	65	111	461	51	439	-	-	-	-	272	-	
Surové listnaté kmene	66	1149	-	-	1149	-	-	-	-	1333	-	
LISTNATÉ SPOLU	67	1367	1344	1437	1378	2587	2783	3637	2813	1297	2736	
Rezivo ihličnaté	1	-	-	4171	4171	-	-	-	-	5811	4120	
Rezivo listnaté	2	-	-	4181	4181	-	-	-	-	10884	6594	

Legenda:

Západné Slovensko: Lesy SR, š.p. Odštepne závody - Levice, Palárikovo, Považská Bystrica, Prievidza, Smolenice, Šaštín Stráže, Topoľčianky, Trenčín.

Stredné Slovensko: Lesy SR, š.p. Odštepne závody - Beňuš, Cierny Balog, Krásno n. Kysucou, Kriváň, Krupina, Liptovský Hrádok, Námestovo, Revúca, Rimavská Sobota, Slovenská Lupča, Žarnovica, Žilina. SLŠ Banská Štiavnica, ŠLP TU Zvolen, VLM Pliešovce, š.p.

Východné Slovensko: Lesy SR, š.p. Odštepne závody - Bardejov, Košice, Prešov, Rožňava, Sobrance, Vranov. LPM Ulič, š.p., SLŠ Prešov - Cemjata, ŠL TANAP, T. Lomnica, š.p.



SPRAVODAJKA

Národného lesníckeho centra

Národné lesnícke centrum - Ústav lesných zdrojov a informatiky Zvolen - Odbor lesníckych informácií – Informačný list

Vývoj tuzemských cien surového dreva v štátnych lesoch SR v roku 2006 podľa štvrtrokov v Sk/m³

Tab. č. 3

Sortiment	2005	2006				Index			
	IV. Q.	I. Q.	II. Q.	III. Q.	IV. Q.	I. Q. 06/05	II. Q. 06/05	III. Q. 06/05	IV. Q. 06/05
Ihličnaté výrezy I. tr. akostí spolu	4886	3870	3815	3519	3548	0,79	0,78	0,72	0,73
Ihličnaté výrezy II. tr. akostí spolu	3274	3162	3160	3173	3156	0,97	0,97	0,97	0,96
Ihličnaté výrezy III. A tr. akostí spolu	2041	2199	2209	2214	2219	1,08	1,08	1,08	1,09
Ihličnaté výrezy III. B tr. akostí spolu	1518	1688	1701	1748	1746	1,11	1,12	1,15	1,15
Ihličnaté výrezy III. C tr. akostí spolu	1195	1270	1282	1335	1344	1,06	1,07	1,12	1,12
Stípy a stípkové výrezy	1298	1020	0	1705	1993	0,79	0,00	1,31	1,54
Banské ihličnaté drevo	1370	1217	1233	1224	1243	0,89	0,90	0,89	0,91
Žrde ihličnaté	718	764	761	779	778	1,06	1,06	1,08	1,08
Ihličnaté vlákňinové drevo spolu	749	769	778	838	910	1,03	1,04	1,12	1,21
Ihličnaté lesné štiepky	380	386	0	0	0	1,02	0,00	0,00	0,00
Ihličnaté palivové drevo	391	466	490	495	505	1,19	1,25	1,27	1,29
Ihličnaté drevo na pni	611	1192	1058	431	871	1,95	1,73	0,71	1,43
Surové ihličnaté kmene	1132	1191	1235	1197	816	1,05	1,09	1,06	0,72
Ihličnaté drevo spolu	1184	1531	1460	1445	1449	1,29	1,23	1,22	1,22
Listnaté výrezy I. tr. akostí spolu	10712	10209	11345	9562	11207	0,95	1,06	0,89	1,05
Listnaté výrezy II. tr. akostí spolu	5519	5447	4926	3958	4669	0,99	0,89	0,72	0,85
Listnaté výrezy III. A tr. akostí spolu	2137	2162	2056	1994	2085	1,01	0,96	0,93	0,98
Listnaté výrezy III. B tr. akostí spolu	1603	1669	1681	1624	1651	1,04	1,05	1,01	1,03
Listnaté výrezy III. C tr. akostí spolu	1412	1376	1405	1400	1419	0,97	1,00	0,99	1,00
Banské listnaté drevo	999	1065	1755	1748	1752	1,07	1,76	1,75	1,75
Žrde listnaté	720	562	0	1048	1071	0,78	0,00	1,46	1,49
Vlákňinové drevo a netr. list. spolu	1020	1054	1067	1103	1108	1,03	1,05	1,08	1,09
Listnaté lesné štiepky	0	0	0	0	0	0,00	0,00	0,00	0,00
Listnaté palivové drevo	797	827	841	845	871	1,04	1,06	1,06	1,09
Listnaté drevo na pni	363	590	527	497	439	1,63	1,45	1,37	1,21
Surové listnaté kmene	751	987	997	531	1149	1,31	1,33	0,71	1,53
Listnaté drevo spolu	1276	1402	1310	1299	1378	1,10	1,03	1,02	1,08



SPRAVODAJKA

Národného lesníckeho centra

Národné lesnícke centrum - Ústav lesných zdrojov a informatiky Zvolen - Odbor lesníckych informácií – Informačný list

Vývoj vývozných cien surového dreva v štátnych lesoch SR v roku 2006 podľa štvrtrokov v Sk/m³

Tab. č. 4

Sortiment	2005	2006				Index			
	IV. Q.	I. Q.	II. Q.	III. Q.	IV. Q.	I. Q. 06/05	II. Q. 06/05	III. Q. 06/05	IV. Q. 06/05
Ihličnaté výrezy I. tr. akostí spolu	5777	3108	3288	0	5397	0,54	0,57	0,00	0,93
Ihličnaté výrezy II. tr. akostí spolu	3835	3161	3376	0	3163	0,82	0,88	0,00	0,82
Ihličnaté výrezy III. A tr. akostí spolu	1646	2136	2384	2109	1889	1,30	1,45	1,28	1,15
Ihličnaté výrezy III. B tr. akostí spolu	1445	1581	1816	1743	1565	1,09	1,26	1,21	1,08
Ihličnaté výrezy III. C tr. akostí spolu	1356	1319	1313	1332	1443	0,97	0,97	0,98	1,06
Stípy a stípkové výrezy	1223	0	0	0	0	0,00	0,00	0,00	0,00
Banské ihličnaté drevo	1041	1084	1134	1303	1404	1,04	1,09	1,25	1,35
Žrde ihličnaté	1076	1012	0	0	0	0,94	0,00	0,00	0,00
Ihličnaté vlákňinové drevo spolu	971	1024	1035	1086	1059	1,05	1,07	1,12	1,09
Ihličnaté lesné štiepky	0	0	0	0	0	0,00	0,00	0,00	0,00
Ihličnaté palivové drevo	224	221	224	742	0	0,99	1,00	3,31	0,00
Ihličnaté drevo na pni	255	0	0	0	0	0,00	0,00	0,00	0,00
Surové ihličnaté kmene	1173	0	0	0	300	0,00	0,00	0,00	0,26
Ihličnaté drevo spolu	866	1400	1430	1403	1346	1,62	1,65	1,62	1,55
Listnaté výrezy I. tr. akostí spolu	10048	9750	9793	9058	10473	0,97	0,97	0,90	1,04
Listnaté výrezy II. tr. akostí spolu	4698	5030	6498	4610	5913	1,07	1,38	0,98	1,26
Listnaté výrezy III. A tr. akostí spolu	2319	2680	2685	2185	2517	1,16	1,16	0,94	1,09
Listnaté výrezy III. B tr. akostí spolu	1888	2004	1760	1742	1858	1,06	0,93	0,92	0,98
Listnaté výrezy III. C tr. akostí spolu	1789	1536	1490	1449	1480	0,86	0,83	0,81	0,83
Banské listnaté drevo	1231	1177	0	0	0	0,96	0,00	0,00	0,00
Žrde listnaté	0	0	0	0	0	0,00	0,00	0,00	0,00
Vlákňinové drevo a netr. list. spolu	1167	1205	1216	1238	1285	1,03	1,04	1,06	1,10
Listnaté lesné štiepky	0	0	0	0	0	0,00	0,00	0,00	0,00
Listnaté palivové drevo	0	0	0	0	0	0,00	0,00	0,00	0,00
Listnaté drevo na pni	0	0	0	0	0	0,00	0,00	0,00	0,00
Surové listnaté kmene	0	0	0	0	0	0,00	0,00	0,00	0,00
Listnaté drevo spolu	2093	2318	1987	1664	2813	1,11	0,95	0,80	1,34



SPRAVODAJKA

Národného lesníckeho centra

Národné lesnícke centrum - Ústav lesných zdrojov a informatiky Zvolen - Odbor lesníckych informácií – Informačný list

Vývoj tuzemských cien surového dreva v neštátnych lesoch SR v roku 2006 podľa štvrt'rokov v Sk/m³

Tab. č. 5

Sortiment	2005	2006				Index			
	IV. Q.	I. Q.	II. Q.	III. Q.	IV. Q.	I. Q. 06/05	II. Q. 06/05	III. Q. 06/05	IV. Q. 06/05
Ihličnaté výrezy I. tr. akostí spolu	3981	3689	3749	0	0	0,93	0,94	0,00	0,00
Ihličnaté výrezy II. tr. akostí spolu	3189	2923	2691	0	3190	0,92	0,84	0,00	1,00
Ihličnaté výrezy III. A tr. akostí spolu	1825	2018	2128	2115	2079	1,11	1,17	1,16	1,14
Ihličnaté výrezy III. B tr. akostí spolu	1607	1721	1795	1771	1726	1,07	1,12	1,10	1,07
Ihličnaté výrezy III. C tr. akostí spolu	1206	1356	1394	1397	1388	1,12	1,16	1,16	1,15
Stĺpy a stĺpové výrezy	1480	2151	2156	0	2156	1,45	1,46	0,00	1,46
Banské ihličnaté drevo	1600	1509	1306	0	1763	0,94	0,82	0,00	1,10
Žrde ihličnaté	761	968	833	908	783	1,27	1,09	1,19	1,03
Ihličnaté vlákňinové drevo spolu	836	902	957	980	971	1,08	1,14	1,17	1,16
Ihličnaté lesné štiepky	0	257	267	279	271	0,00	0,00	0,00	0,00
Ihličnaté palivové drevo	407	422	408	421	391	1,04	1,00	1,03	0,96
Ihličnaté drevo na pni	519	908	585	689	748	1,75	1,13	1,33	1,44
Surové ihličnaté kmene	1261	1706	1696	1613	1458	1,35	1,34	1,28	1,16
Ihličnaté drevo spolu	1077	1529	1397	1343	1303	1,42	1,30	1,25	1,21
Listnaté výrezy I. tr. akostí spolu	9368	8541	4971	10233	10943	0,91	0,53	1,09	1,17
Listnaté výrezy II. tr. akostí spolu	4744	5089	4895	5243	5514	1,07	1,03	1,11	1,16
Listnaté výrezy III. A tr. akostí spolu	2327	2410	2355	2260	2490	1,04	1,01	0,97	1,07
Listnaté výrezy III. B tr. akostí spolu	1720	1718	1713	1639	1743	1,00	1,00	0,95	1,01
Listnaté výrezy III. C tr. akostí spolu	1369	1335	1421	1441	1478	0,98	1,04	1,05	1,08
Banské listnaté drevo	1303	1395	1443	0	996	1,07	1,11	0,00	0,76
Žrde listnaté	0	0	1428	1106	0	0,00	0,00	0,00	0,00
Vlákňinové drevo a netr. list. spolu	1111	1120	1127	1100	1120	1,01	1,01	0,99	1,01
Listnaté lesné štiepky	419	259	280	279	288	0,62	0,67	0,67	0,69
Listnaté palivové drevo	721	1113	960	770	787	1,54	1,33	1,07	1,09
Listnaté drevo na pni	246	417	290	230	272	1,70	1,18	0,93	1,11
Surové listnaté kmene	1220	1510	1420	1308	1333	1,24	1,16	1,07	1,09
Listnaté drevo spolu	1304	1501	1213	1155	1297	1,15	0,93	0,89	0,99



SPRAVODAJKA

Národného lesníckeho centra

Národné lesnícke centrum - Ústav lesných zdrojov a informatiky Zvolen - Odbor lesníckych informácií – Informačný list

Vývoj vývozných cien surového dreva v neštátnych lesoch SR v roku 2006 podľa štvrt'rokov v Sk/m³

Tab. č. 6

Sortiment	2005	2006				Index			
	IV. Q.	I. Q.	II. Q.	III. Q.	IV. Q.	I. Q. 06/05	II. Q. 06/05	III. Q. 06/05	IV. Q. 06/05
Ihličnaté výrezy I. tr. akosti spolu	3412	3371	0	0	0	0,99	0,00	0,00	0,00
Ihličnaté výrezy II. tr. akosti spolu	3439	3296	0	0	3224	0,96	0,00	0,00	0,94
Ihličnaté výrezy III. A tr. akosti spolu	1672	1325	2220	2026	2149	0,79	1,33	1,21	1,29
Ihličnaté výrezy III. B tr. akosti spolu	2136	2162	2353	2348	2213	1,01	1,10	1,10	1,04
Ihličnaté výrezy III. C tr. akosti spolu	1288	1723	0	1482	1669	1,34	0,00	1,15	1,30
Stípy a stípkové výrezy	0	0	0	0	0	0,00	0,00	0,00	0,00
Banské ihličnaté drevo	0	0	0	0	0	0,00	0,00	0,00	0,00
Žrde ihličnaté	0	0	0	0	0	0,00	0,00	0,00	0,00
Ihličnaté vlákňinové drevo spolu	730	850	920	885	880	1,16	1,26	1,21	1,21
Ihličnaté lesné štiepky	0	0	0	0	0	0,00	0,00	0,00	0,00
Ihličnaté palivové drevo	0	0	0	0	0	0,00	0,00	0,00	0,00
Ihličnaté drevo na pni	0	551	0	0	0	0,00	0,00	0,00	0,00
Surové ihličnaté kmene	0	0	0	0	1938	0,00	0,00	0,00	0,00
Ihličnaté drevo spolu	825	978	966	933	1019	1,19	1,17	1,13	1,24
Listnaté výrezy I. tr. akosti spolu	8967	10112	0	0	11339	1,13	0,00	0,00	1,26
Listnaté výrezy II. tr. akosti spolu	5616	6857	0	0	6959	1,22	0,00	0,00	1,24
Listnaté výrezy III. A tr. akosti spolu	3127	2868	2253	2009	2876	0,92	0,72	0,64	0,92
Listnaté výrezy III. B tr. akosti spolu	2088	1825	1924	1797	1833	0,87	0,92	0,86	0,88
Listnaté výrezy III. C tr. akosti spolu	1447	1493	1457	0	1500	1,03	1,01	0,00	1,04
Banské listnaté drevo	0	0	0	0	0	0,00	0,00	0,00	0,00
Žrde listnaté	0	0	0	0	0	0,00	0,00	0,00	0,00
Vlákňinové drevo a netr. list. spolu	1114	1448	1578	1561	1370	1,30	1,42	1,40	1,23
Listnaté lesné štiepky	0	0	0	0	0	0,00	0,00	0,00	0,00
Listnaté palivové drevo	0	2361	0	1175	1266	0,00	0,00	0,00	0,00
Listnaté drevo na pni	0	0	0	0	0	0,00	0,00	0,00	0,00
Surové listnaté kmene	0	0	0	0	0	0,00	0,00	0,00	0,00
Listnaté drevo spolu	2247	2797	1671	1300	2736	1,24	0,74	0,58	1,22

Vývoj priemerných tuzemských a vývozných cien ihličnatých a listnatých výrezov III. triedy akosti v štátnych lesoch v r. 2006

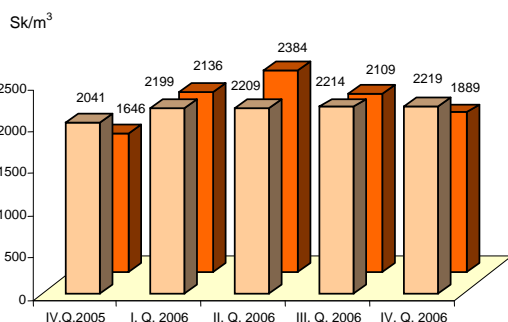

■ Ihličnaté výrezy III.A tr.ak. spolu tuzemsko
■ Ihličnaté výrezy III.A tr. ak. spolu vývoz

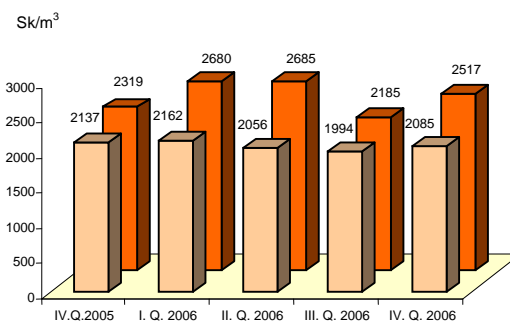

■ Listnaté výrezy III.A tr. akosti spolu tuzemsko
■ Listnaté výrezy III.A tr. akosti spolu vývoz

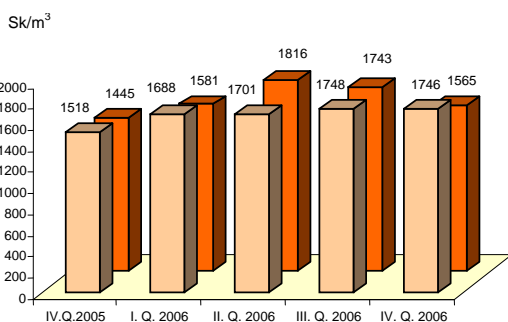

■ Ihličnaté výrezy III.B tr. akosti spolu tuzemsko
■ Ihličnaté výrezy III.B tr. akosti spolu vývoz

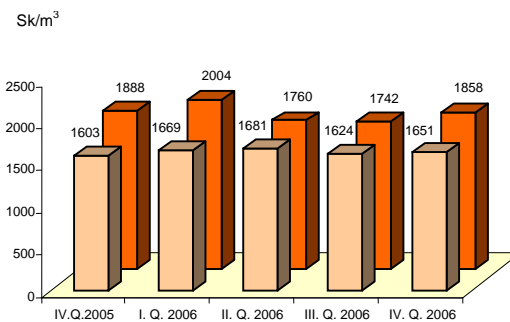

■ Listnaté výrezy III.B tr. akosti spolu tuzemsko
■ Listnaté výrezy III.B tr. akosti spolu vývoz

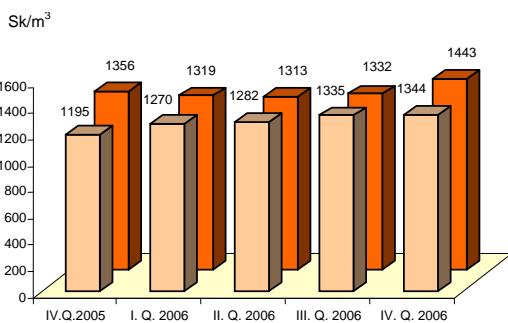

■ Ihličnaté výrezy III.C tr.ak. spolu tuzemsko
■ Ihličnaté výrezy III.C tr. ak. spolu vývoz

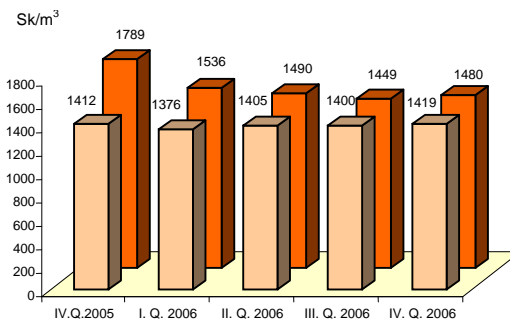

■ Listnaté výrezy III.C tr. akosti spolu tuzemsko
■ Listnaté výrezy III.C tr. akosti spolu vývoz

Vývoj priemerných tuzemských a vývozných cien ihličnatých a listnatých výrezov III. triedy akosti v neštátnych lesoch v r. 2006

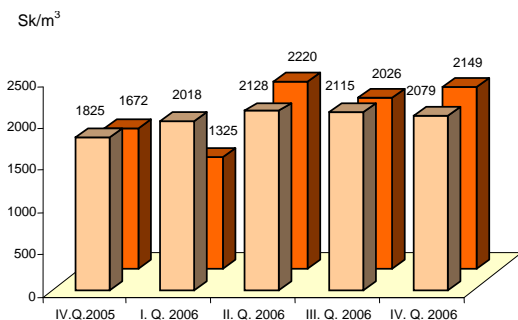

■ Ihličnaté výrezy III.A tr.ak. spolu tuzemsko
■ Ihličnaté výrezy III.A tr. ak. spolu vývoz

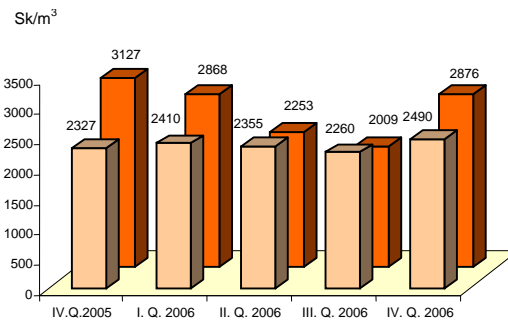

■ Listnaté výrezy III.A tr. akosti spolu tuzemsko
■ Listnaté výrezy III.A tr. akosti spolu vývoz

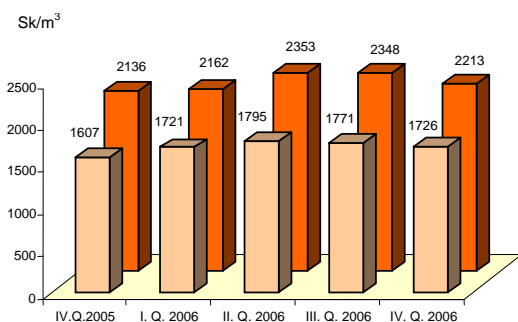

■ Ihličnaté výrezy III.B tr. akosti spolu tuzemsko
■ Ihličnaté výrezy III.B tr. akosti spolu vývoz

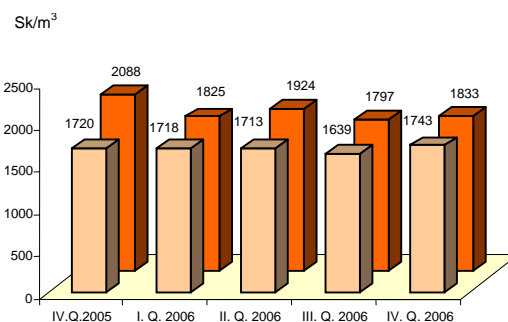

■ Listnaté výrezy III.B tr. akosti spolu tuzemsko
■ Listnaté výrezy III.B tr. akosti spolu vývoz

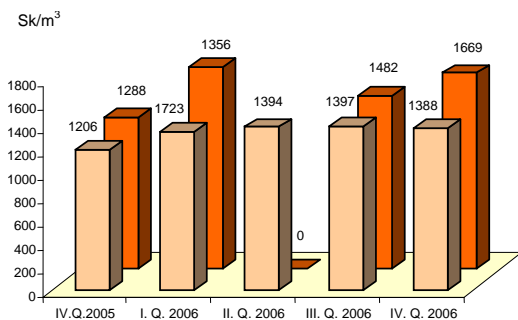

■ Ihličnaté výrezy III.C tr.ak. spolu tuzemsko
■ Ihličnaté výrezy III.C tr. ak. spolu vývoz

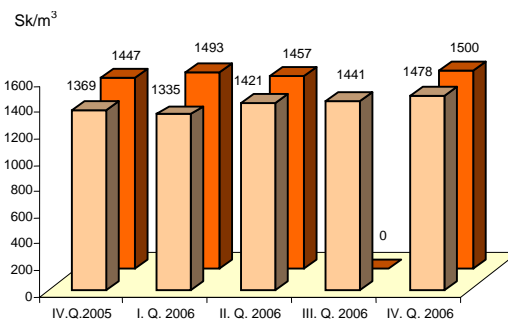

■ Listnaté výrezy III.C tr. akosti spolu tuzemsko
■ Listnaté výrezy III.C tr. akosti spolu vývoz

Vývoj priemerných tuzemských a vývozných cien ihličnatej a listnatej vlákniny v štátnych lesoch v r. 2006

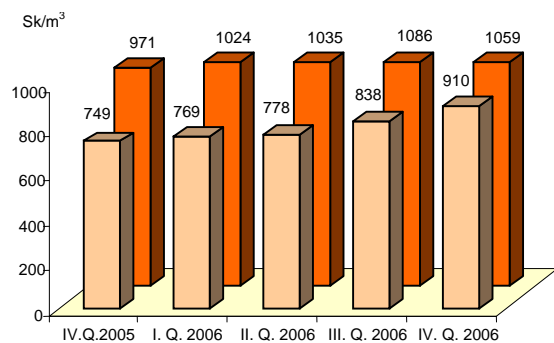

■ Ihličnaté vlákcinové drevo spolu tuzemsko
■ Ihličnaté vlákcinové drevo spolu vývoz

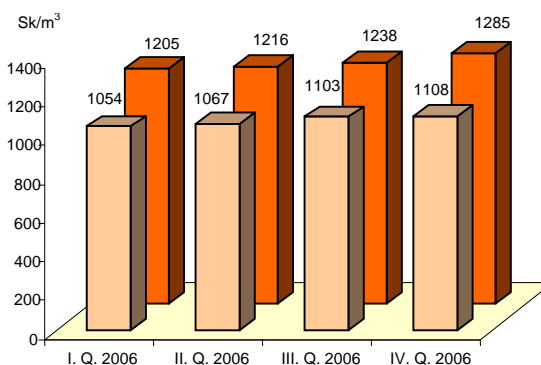

■ Vlákcinové drevo a netr. list. spolu tuzemsko
■ Vlákcinové drevo a netr. list. spolu vývoz

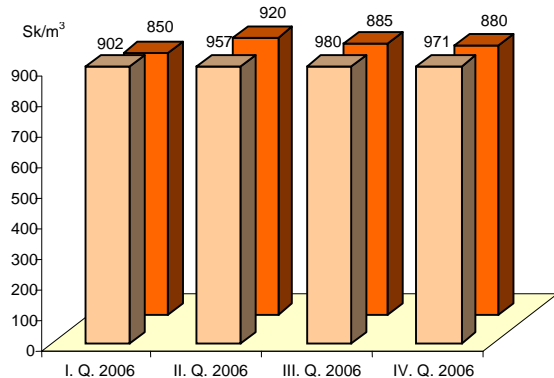

■ Ihličnaté vlákcinové drevo spolu tuzemsko
■ Ihličnaté vlákcinové drevo spolu vývoz

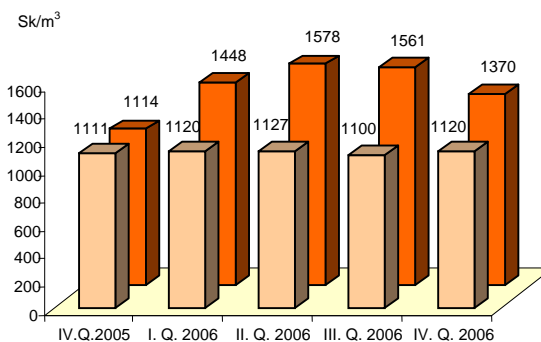

■ Vlákcinové drevo a netr. list. spolu tuzemsko
■ Vlákcinové drevo a netr. list. spolu vývoz

VÝVOJ PRIEMERNÝCH CIEN PALIVOVÉHO DREVA NA SLOVENSKU

Zvýšený záujem o palivové drevo a energetickú štiepku je odrazom stále stúpajúcich cien energií. Najnovšie technológie umožňujú okrem spaľovania palivového dreva aj efektívne spaľovanie biomasy (energetickej štiepky) s dostatočným užívateľským komfortom pri splnení prísnych ekologických požiadaviek.

Drevná štiepka úspešne nahrádza zemný plyn pri výrobe tepla. Pri súčasných cenách je teplo získané spaľovaním dreveného odpadu dokonca lacnejšie ako teplo z plynu. Predovšetkým však pochádza z domácich, trvale obnoviteľných zdrojov.

Aj vykurovanie palivovým drevom hlavne na vidieku i napriek postupnému rastu jeho cien je stále najlacnejšie. Preto stále viac domácností na Slovensku používa drevo nielen ako doplnkový, ale aj hlavný zdroj na výrobu tepla.

Zo štvrtročného štatistického zisťovania dodávok a priemerných cien palivového dreva možno konštatovať, že štátne lesy v roku 2006 dodali z celkových dodávok surového dreva na trh 2,8 % palivového dreva (2,4 % ihličnatého a 3,3 % listnatého), čo bolo spolu 104 958 m³. Priemerná cena ihličnatého palivového dreva bola v štátnych lesoch v roku 2006 489 Sk/m³ a listnatého palivového dreva 846 Sk/m³. V porovnaní s rokom 2005 stúpla priemerná cena ihličnatého a listnatého paliva o 113 Sk/m³ a o 138 Sk/m³. Podobný vývoj sme zaznamenali aj v neštátnych lesoch. Prehľad o vývoji priemerných cien ihličnatého a listnatého palivového dreva za obdobie rokov 2004-2006 v štátnych lesoch a vo vybraných subjektoch neštátnych lesov uvádzame v grafoch č. 1 a 2.

Vývoj priemerných cien ihličnatého palivového dreva

Graf č. 1

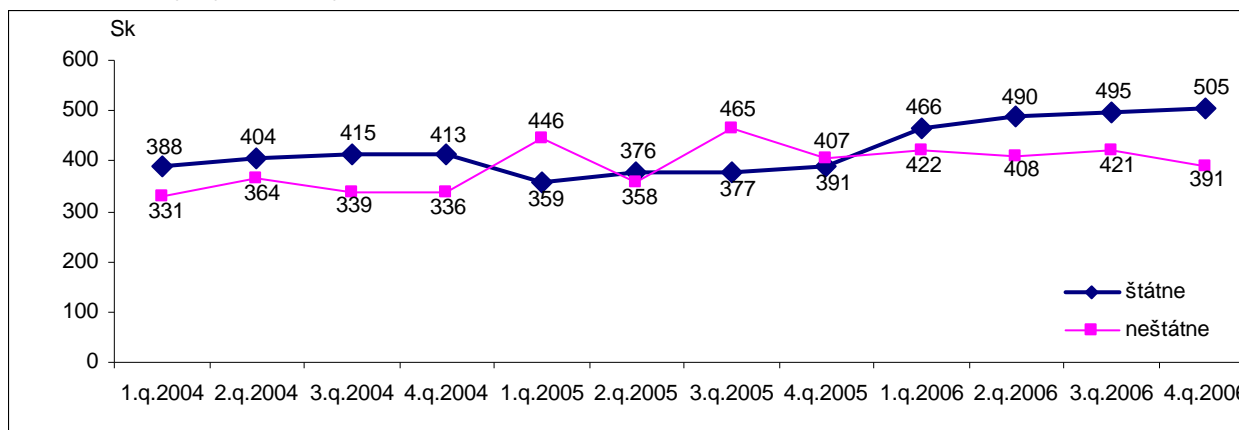

Vývoj priemerných cien listnatého palivového dreva

Graf č. 2

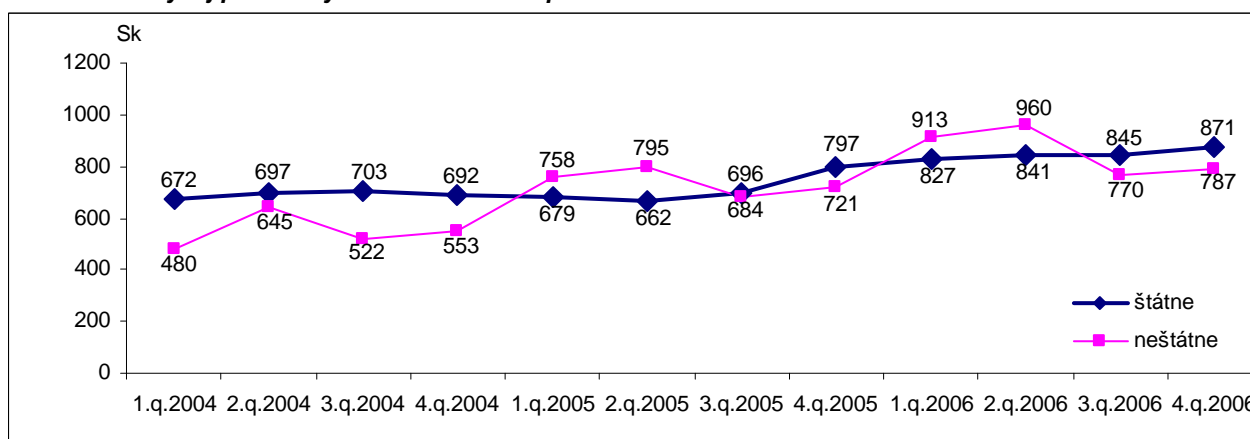

Pri sledovaní vývoja priemerných cien palivového dreva môžeme teda konštatovať rastúci trend jeho priemerných cien. Vývoj cien palivového dreva je odrazom stále stúpajúcich nákladov na výrobu a spracovanie dreva a je nepriamo úmerný objemu ich dodávok. To korešponduje

s tvorbou cien v trhovom mechanizme, kde ako jeden z regulačných mechanizmov pôsobí aktuálny stav ponuky a dopytu. Nezanedbateľným faktorom zvyšovania priemerných cien palivového dreva je aj rastúci trend cien surového dreva v zahraničí.

VÝVOJ CIEN A SITUÁCIA NA TRHU S DREVOM V 4. ŠTVRŤROKU 2006 V ZAHRANIČÍ**RAKÚSKO**

Vo 4. Q 2006 boli v Šteiersku priemerné ceny stabilné. Buk kvality C sa predával za 45 až 60 €/plm. U kvality A a B v porovnaní s 1. Q 2006 sa priemerné ceny znížili asi o 5 €/plm. Cenová hladina bola stabilná aj u priemerných cien za dub. Mierny nárast cien bol zaznamenaný len pri kmeňovom dreve duba, rovnako ako pri dreve určeného na výrobu parkiet. Bez zmeny zostali aj ceny javora horského.

Znížili sa priemerné ceny za jaseň. Kvalita A bola v porovnaní s 3. štvrťrokom 2006 až o 50 €/plm nižšia. O 15 €/plm sa znížila cena u kvality B. Len u jaseňa kvality C zostáva cena v rozpätí od 35 do 55 €/plm

Cenový index za tirolskú guľatinu sa vyšplhal vo 4. štvrťroku 2006 na 126,09 % , čo je nárast o 4,84 % oproti minulému štvrťroku. V porovnaní s rovnakým obdobím roka 2005 je to dokonca nárast o 23,41%.

Rakúska štatistika oznámila u smrekového a jedľového dlhého dreva v novembri 2006 v porovnaní s novembrom 2005 nárast priemerných cien o 19,5 % (82,89 €/plm). Pri dlhom dreve Media 2b to bolo viac o 16,8 % (85,17 €/plm).

Pri porovnaní cien v novembri 2005 a 2006 podľa Rakúskej agrárnej štatistiky priemerné ceny kmeňových výrezov zaznamenali zvýšenie medzi 12,4 % a 17 %. Smrek a jedľa Media kvality B 2b (83,41 €/plm) zaznamenali napríklad nárast oproti minulému roku o 16,5 %. Kým ceny borovice kvality B 2a+ vzrástli o 13,4 % na 58,80 €/plm, ceny buka sa znížili oproti novembromu 2005 o 2,9 % na 77,42 €/plm.

Priemerné ceny za štandardné sortimenty smreka kvality B 2a-3b v Tirolsku v neštátnych lesoch stúpili o 1,6% (87,6 €/plm). Ceny jedle vzrástli o 4,2 % (62,7 €/plm). Priemyselné drevo si udržalo v porovnaní s predchádzajúcim mesiacom ustálenú hladinu: 26,86 €/plm (+ 0,7 %).

Podľa Hospodárskej komory Korutánska, priemerné ceny za smrekovú a jedľovú guľatinu boli v decembri o 1 €/plm vyššie ako ešte v novembri. Cenová hladina za guľatinu nebola ustálená a ceny sa pohybovali medzi 82 a 87,5 €/plm. Ceny borovice od 53 do 63,5 €/plm boli v porovnaní s predchádzajúcim mesiacom vyššie až o 1,5 €/plm. Zaznamenaný bol markantný nárast cien hnedého dreva. V októbri boli ešte od 44,5 do 49,5 €/plm, v decembri vzrástli na 47,0 €/plm až 53,00 €/plm. V porovnaní s minulým mesiacom sa zmenili aj ceny smrekového a jedľového vlákňinového dreva: z 33,5 €/plm vzrástli na 37,0 €/plm.

Rakúsko dovezlo za prvé 3 štvrťroky 2006 1,2 mil. plm ihličnatej piliarskej guľatiny, čo bolo v porovnaní s rovnakým obdobím roka 2005 menej o 24 %. Na znížení dovozu sa podieľali predovšetkým Nemecko

a Slovensko. Z Nemecka sa dovezlo menej o 600 000 plm dreva a po spracovaní kalamity na Slovensku sa znížil aj dovoz zo Slovenska. Najväčším dodávateľom guľatiny do Rakúska zostalo s 1,8 mil. plm na začiatku októbra Nemecko. Pomohlo Česko s 1,36 mil. plm (+10%). Švajčiarsko vyviezlo do Rakúska 272 000 plm guľatiny (+ 6 %)

NEMECKO

Ceny pre dodávky kmeňového dreva smreka a jedle sú s piliarskymi podnikmi podľa štátnej lesnej správy v Baden-Württembergu v mnohých prípadoch na 1. štvrťrok 2007 dohodnuté. Hlavný sortiment smreka L 2b B budú nakupovať drevárske závody za 102 €/plm franko cesta. Ceny za piliarske výrezy B/C zmiešanej kvality sú v zmluvách o dodávkach dohodnuté na 107,50 €/plm v závode.

Obchod s bukovým kmeňovým drevom každej kvality sa vyvíja pozitívne. Problémom zostáva priemyselné spracovanie veľkého množstva suroviny. Veľkí odberatelia už niekoľkokrát signalizovali, že vyššie ceny bude treba znížiť. V porovnaní s minulým rokom sa nápadne zvýšil dopyt po bukovom kmeňovom dreve pre export do Číny. V obchode s dubovým kmeňovým drevom aj naďalej dopyt predstihuje ponuku.

V januári 2007 sa prehnal západnou Európou orkán Kyrill. Jeho následky boli postupne vyčíslené na 47 mil. plm dreva. Oproti prvým odhadom sa navýšilo množstvo kalamitného dreva najmä v Nemecku. Doteraz tam bola oficiálne vyčíslená kalamita vo výške 28,3 mil. plm





SPRAVODAJKA

Národného lesníckeho centra

Národné lesnícke centrum - Ústav lesných zdrojov a informatiky Zvolen - Odbor lesníckych informácií – Informačný list

Štát	Spolková republika	Kalamita v plm
Belgicko		>300.000 plm
Nemecko	Bavorsko	4.000.000 plm
	Baden - Württembersko	>500.000 plm
	Brandenbursko	550.000 plm
	Hesensko	4.000.000 plm
	Dolné Sasko	1.400.000 plm
	Severné Porýnie-Vestfálsko	<12.000.000 plm
	Porýnie-Falcko	1.300.000 plm
	Sasko	1.300.000 plm
	Sasko-Anhaltsko	850.000 plm
	Durínsko	2.000.000 plm
Francúzsko		120.000 plm
Veľká Británia		50.000 plm
Lotyšsko		500.000 plm
Litva		350.000 plm
Rakúsko	Dolné Rakúsko	1.500.000 plm
	Horné Rakúsko	800.000 plm
	Salzburg	250.000 plm
	Steiersko	500.000 plm
	Tirolsko	60.000 plm
Poľsko		2.000.000 plm
Švajčiarsko		>100.000 plm
Slovensko		150.000 plm
Česko		12.000.000 plm

ČESKO

Po orkáne v Českej republike leží na zemi v štátnych lesoch drevná hmota zodpovedajúca 70 percentám z plánovanej celoročnej ťažby. Štátne lesy, ktoré spravujú viac ako polovicu lesov v Českej republike uvádzajú, že víchrica zničila viac ako päť miliónov metrov kubických dreva. Ide o drevo v hodnote šesť až sedem miliárd korún. Najviac postihnuté sú lesy na Šumave, v Krkonošiach a v Krušných horách. Situáciu sťažujú ťažkosti so zmluvami s ťažbovými firmami. Aj pri použití skráteného konania pre verejné zákazky však tendre zaberú rádovo dva až tri týždne. K prioritám patrí zabrániť útoku kôrovcov, čo sa však asi celkom nepodarí.

Predpokladá sa, že v súkromných lesoch sú škody nižšie, pretože Lesy SR majú viac lesov v pohraničí, ktoré bolo postihnuté viac.

Veľmi pozitívny efekt môže mať kalamita v českých lesoch krátkodobo pre spracovateľov dreva. Skoro všetci odborníci počítajú s tým, že vplyvom kalamity klesnú výrazne ceny dreva. Na trh sa dostane enormné množstvo dreva, čo by malo znížiť jeho cenu. Spracovatelia ale zároveň upozorňujú, že konečné ceny môžu

ovplyvniť ešte ďalšie faktory. Jednak ešte nie sú spočítané celkové škody na lesných porastoch a bude údajne záležať na tom, za akých podmienok sa bude kalamita v Česku likvidovať.

Podľa Ivana Doubravu, predsedu predstavenstva drevárskeho holdingu CE WOOD: „Cena dreva môže íť dolú rádovo o stokoruny na kubík. Jestli to ale budú dve alebo tri stovky, to se dnes těžko odhaduje.“ Otázka, za koľko sa bude drevo predávať, závisí podľa neho nielen na rozsahu kalamity v Česku, ale tiež na situácii v okolitých štátoch.

Predpoklad, že ceny dreva by mali vplyvom kalamity každopádne poklesnúť, potvrdil aj hovorca lesov ČR Tomáš Vyšehlid.

*Použitá literatúra: Spravodaj VVÚD Praha
Euwid Holz
Holz-Zentralblatt
Holz-Kurier*



SPRAVODAJKA

Národného lesníckeho centra

Národné lesnícke centrum - Ústav lesných zdrojov a informatiky Zvolen - Odbor lesníckych informácií – Informačný list

V priložených tabuľkách uvádzame vývoj priemerných cien vybraných sortimentov surového dreva v Nemecku, Českej republike a Rakúsku (€/m³) v roku 2006

RAKÚSKO

Ceny dreva (€/plm)	december	január	február	marec	apríl	máj	jún	júl	august	september	október	november
	2005	2006	2006	2006	2006	2006	2006	2006	2006	2006	2006	2006
Výrezy, priem.drevo smrek/jedľa, buk, dub												
Burgundsko, FMO												
Smrek/jedľa AB, 1b	54,0 - 60,0	54,0 - 60,0	55,0 - 60,0	55,0 - 60,0	55,0 - 60,0	55,0 - 60,0	55,0 - 60,0	55,0 - 60,0	55,0 - 60,0	55,0 - 60,0	58,0 - 64,0	58,0 - 64,0
Smrek/jedľa AB/C, 2b	67,0 71,0	67,0 - 71,0	69,0 - 72,0	69,0 - 72,0	69,0 - 72,0	69,0 - 72,0	70,0 - 74,0	70,0 - 74,0	72,0 - 77,0	72,0 - 77,0	76,0 - 81,0	76,0 - 81,0
Korutánsko, smrek/jedľa AB, 2a+, FMO												
Horné Korutánsko	71,0 - 75,0	71,0 - 75,0	72,0 - 76,0	72,5 - 75,5	73,5 - 77,5	73,5 - 77,5	74,0 - 78,5	75,5 - 80,0	75,5 - 80,0	76,0 - 81,0	78,0 - 83,0	80,0 - 85,0
Stredné Korutánsko	71,0 - 75,0	71,0 - 75,0	72,0 - 76,0	72,5 - 75,5	73,5 - 77,5	73,5 - 77,5	74,0 - 78,5	75,5 - 80,0	75,5 - 80,0	76,0 - 81,0	78,0 - 83,0	80,0 - 85,0
Dolné Korutánsko	70,5 - 74,5	70,5 - 74,5	71,5 - 75,5	72,0 - 76,0	73,0 - 77,0	73,0 - 77,0	73,5 - 78,0	75,0 - 79,5	75,0 - 79,5	76,0 - 81,0	78,0 - 83,0	80,0 - 85,0
Dolné Rakúsko, FMO												
Smrek/jedľa AB/C, 2b, dlhé drevo	73,0 - 76,0	74,0 - 77,0	74,0 - 77,0	74,0 - 77,0	76,0 - 78,0	76,0 - 78,0	76,0 - 78,0	78,0 - 82,0	78,0 - 82,0	78,0 - 82,0	82,0 - 85,0	82,0 - 85,0
Smrek/jedľa AB/C, 3a, dlhé drevo	74,0 - 77,0	75,0 - 78,0	75,0 - 78,0	75,0 - 78,0	77,0 - 79,0	77,0 - 79,0	77,0 - 79,0	79,0 - 83,0	79,0 - 83,0	79,0 - 83,0	85,0 - 87,0	85,0 - 87,0
Smrek/jedľa AB, 1b, kmeňové výrezy	57,0 - 61,0	57,0 - 61,0	57,0 - 61,0	57,0 - 61,0	59,0 - 62,0	59,0 - 62,0	60,0 - 64,0	60,0 - 64,0	60,0 - 64,0	60,0 - 64,0	62,0 - 67,0	62,0 - 67,0
Smrek/jedľa AB, 2a, kmeňové výrezy	67,0 - 71,0	69,0 - 71,0	69,0 - 71,0	69,0 - 71,0	71,0 - 73,0	71,0 - 73,0	71,0 - 75,0	72,0 - 76,0	72,0 - 76,0	74,0 - 78,0	77,0 - 79,0	76,0 - 81,0
Smrek/jedľa AB, 2b, kmeňové výrezy	71,0 - 72,0	70,0 - 72,0	70,0 - 72,0	70,0 - 72,0	72,0 - 74,0	72,0 - 74,0	72,0 - 76,0	73,0 - 77,0	73,0 - 77,0	75,0 - 79,0	78,0 - 81,0	77,0 - 82,0
Smrek/jedľa AB, 3a, kmeňové výrezy	71,0 - 72,0	71,0 - 73,0	71,0 - 73,0	71,0 - 73,0	73,0 - 75,0	73,0 - 75,0	73,0 - 77,0	74,0 - 78,0	74,0 - 78,0	76,0 - 80,0	79,0 - 82,0	78,0 - 83,0
Zrážka na kvalitu C	8,0 - 10,0	8,0 - 10,0	8,0 - 10,0	8,0 - 10,0	8,0 - 10,0	8,0 - 10,0	8,0 - 10,0	8,0 - 10,0	7,0 - 9,0	7,0 - 9,0	6,0 - 8,0	x
Buk, AfB, 3a+	80,0 - 170,0	80,0 - 170,0	80,0 - 170,0	-	-	-	-	-	-	-	-	-
Buk, C, 3a+	40,0 - 50,0	40,0 - 50,0	40,0 - 50,0	-	-	-	-	-	-	-	-	-
Dub, AfB, 3a+	130,0 - 250,0	130,0 - 250,0	130,0 - 250,0	-	-	-	-	-	-	-	-	-
Dub, C, 3a+	70,0 - 120,0	70,0 - 120,0	70,0 - 120,0	-	-	-	-	-	-	-	-	-
Buk, vlákna, FMO	40,0 - 41,4	40,0 - 42,0	40,0 - 42,0	40,0 - 42,0	40,0 - 42,0	40,0 - 42,0	40,0 - 42,0	0	0	0	0	0
Horné Rakúsko, čerstvé drevo, FMO												
Smrek/jedľa AB/C, 1b	57,0 - 64,0	59,0 - 65,0	59,0 - 65,0	59,0 - 65,0	60,0 - 67,0	60,0 - 67,0	60,0 - 67,0	60,0 - 68,0	60,0 - 68,0	62,0 - 70,0	63,5 - 74,0	63,5 - 74,0
Smrek/jedľa AB/C, 2a	68,0 - 74,0	70,0 - 76,0	70,0 - 76,0	70,0 - 76,0	70,0 - 77,0	71,0 - 77,0	71,0 - 77,0	73,0 - 78,0	73,0 - 79,0	75,0 - 82,0	78,0 - 84,0	78,0 - 85,0
Smrek/jedľa AB/C, 2b	68,0 - 74,0	70,0 - 76,0	70,0 - 76,0	70,0 - 76,0	71,0 - 77,0	71,0 - 77,0	71,0 - 77,0	73,5 - 78,0	73,5 - 79,0	76,0 - 83,0	79,0 - 85,0	79,0 - 86,0
Smrek/jedľa AB/C, 3a+	68,0 - 74,0	70,0 - 76,0	70,0 - 80,0	70,0 - 80,0	72,0 - 80,0	72,0 - 80,0	72,0 - 80,0	73,5 - 80,0	73,5 - 80,0	76,0 - 83,0	79,0 - 85,0	79,0 - 86,0
buk, vlákna, AMM	42,3 - 43,7	42,3 - 43,7	42,3 - 43,7	42,3 - 43,7	-	-	-	-	-	-	-	-
Steiersko, smrek/jedľa AB/C, 2b, FMO alebo FOO												
tenké výrezy	56,0 - 60,0	57,0 - 60,0	57,0 - 60,0	57,0 - 60,0	58,0 - 61,0	58,0 - 61,0	58,0 - 62,0	59,0 - 63,0	59,0 - 63,0	59,0 - 63,0	59,0 - 64,0	59,0 - 64,0
Oststeiermark	66,0 - 73,0	67,0 - 73,0	67,0 - 73,0	68,0 - 75,0	68,0 - 75,0	69,0 - 75,0	70,0 - 76,0	71,0 - 78,0	71,0 - 78,0	71,0 - 78,0	73,0 - 80,0	74,0 - 82,0
Weststeiermark	67,0 - 74,0	67,0 - 74,0	67,0 - 74,0	70,0 - 76,0	70,0 - 76,0	70,0 - 77,0	71,0 - 77,0	72,0 - 78,0	72,0 - 78,0	73,0 - 80,0	74,0 - 81,0	75,0 - 83,0
Vorarlberg, FMO												
Smrek, tenké výrezy, B/C, 2a+	64,0 - 66,0	65,0 - 68,0	67,0 - 69,0	67,0 - 69,0	68,0 - 70,0	70,0 - 72,0	74,0 - 75,0	74,0 - 75,0	74,0 - 75,0	76,0 - 78,0	77,0 - 78,0	78,0 - 81,0
Smrek, dlhé drevo, B, 2b+	68,0 - 73,0	69,0 - 74,0	70,0 - 75,0	71,0 - 75,0	70,0 - 75,0	72,0 - 76,0	74,0 - 78,0	74,0 - 78,0	76,0 - 78,0	83,0 - 88,0	85,0 - 90,0	85,0 - 90,0
Jedľa, kmeňové výrezy, B, 3a+	52,0 - 56,0	52,0 - 55,0	53,0 - 56,0	54,0 - 56,0	54,0 - 56,0	55,0 - 58,0	56,0 - 60,0	56,0 - 60,0	58,0 - 60,0	60,0 - 66,0	65,0 - 68,0	66,0 - 68,0
Smrek, kmeňové výrezy, B, 3a+	65,0 - 72,0	68,0 - 73,0	68,0 - 72,0	68,0 - 73,0	69,0 - 74,0	70,0 - 74,0	74,0 - 77,0	74,0 - 77,0	75,0 - 77,0	76,0 - 85,0	78,0 - 85,0	78,0 - 85,0

Vysvetlivky:

Ceny sú bez DPH, franko lesná cesta

FMO = plm s kôrou, merané bez kôry
 FOO = plm bez kôry, merané bez kôry
 RMM = plm s kôrou, merané s kôrou

RMO = plm s kôrou, merané bez kôry
 ROO = plm bez kôry, merané bez kôry
 AMM - atro tona s kôrou, merané s kôrou

Srm - sypaný plm
 Prameň: Holzkurier 2005



SPRAVODAJKA

Národného lesníckeho centra

Národné lesnícke centrum - Ústav lesných zdrojov a informatiky Zvolen - Odbor lesníckych informácií – Informačný list

NEMECKO

Nemecko - ceny guľatiny (€/m³)

	juh/západ apríl 2006	juh/západ február/marec 2006	sever/východ apríl 2006	sever/východ február/marec 2006	juh/západ jún 2006	juh/západ máj 2006	sever/východ jún 2006	sever/východ máj 2006
Smrek								
Výrezy 1 b	50 - 53	47 - 52	46 - 48	46 - 48	51 - 54	50 - 54	48 - 50	48 - 50
Výrezy 2a	57 - 63	55 - 60	55 - 60	55 - 60	59 - 59	58 - 64	57 - 61	57 - 61
Dlhé drevo 2b	65 - 72	62 - 69	63 - 67	63 - 67	68 - 74	68 - 74	67 - 71	67 - 71
Dlhé drevo 4+	60 - 69	56 - 65	60 - 63	60 - 63	61 - 71	60 - 71	60 - 67	60 - 67

Borovica								
Výrezy 1 b	35 - 38	33 - 38	36 - 37	36 - 37	35 - 38	35 - 38	36 - 37	36 - 37
Výrezy 2a	40 - 46	40 - 44	41 - 44	41 - 44	40 - 46	40 - 46	41 - 44	41 - 44
Dlhé drevo 3a	45 - 48	45 - 48	43 - 46	43 - 46	45 - 48	45 - 48	46 - 49	46 - 49

Smrekovec								
Výrezy 2a	47 - 50	45 - 47	44 - 46	44 - 46	47 - 50	47 - 50	44 - 46	44 - 46
Výrezy 3b	65 - 85	63 - 85	62 - 78	62 - 78	65 - 85	65 - 85	62 - 78	62 - 78

	juh/západ október 2006	juh/západ august/september 2006	sever/východ október 2006	sever/východ august/september 2006	juh/západ november 2006	juh/západ október 2006	sever/východ november 2006	sever/východ október 2006
Smrek								
Výrezy 1 b	57 - 62	57 - 62	53 - 60	48 - 50	57 - 62	57 - 62	54 - 61	53 - 60
Výrezy 2a	69 - 75	59 - 59	65 - 72	57 - 61	69 - 75	69 - 75	66 - 73	65 - 72
Dlhé drevo 2b	79 - 84	68 - 74	76 - 82	67 - 71	82 - 89	79 - 84	79 - 85	76 - 82
Dlhé drevo 4+	75 - 86	61 - 71	71 - 79	60 - 67	78 - 88	75 - 86	72 - 80	71 - 79

Borovica								
Výrezy 1 b	38 - 46	35 - 38	39 - 44	36 - 37	39 - 47	38 - 46	39 - 44	39 - 44
Výrezy 2a	47 - 52	40 - 46	48 - 52	41 - 44	49 - 53	47 - 52	50 - 53	48 - 52
Dlhé drevo 3a	52 - 57	45 - 48	51 - 56	46 - 49	58 - 60	52 - 57	52 - 57	51 - 56

Smrekovec								
Výrezy 2a	51 - 55	47 - 50	50 - 54	44 - 46	55 - 60	51 - 55	50 - 58	50 - 54
Výrezy 3b	70 - 90	65 - 85	68 - 89	62 - 78	72 - 90	70 - 90	68 - 89	68 - 89

cena s kôrou z lesnej cesty
dlhé drevo v kvalite B
výrezy v kvalite B/C



SPRAVODAJKA

Národného lesníckeho centra

Národné lesnícke centrum - Ústav lesných zdrojov a informatiky Zvolen - Odbor lesníckych informácií – Informačný list

ČESKO

Priem. ceny surového dreva pre tuzemsko za ČR (Kč/m ³)	2006												
	január	február	marec	apríl	máj	jún	júl	august	september	október	november	december	priemer *
Výrezy I. tr. akosti	9 233	9 094	8 728	10 598	11 542	10 065	10 750	7 902	10 500	10 272	10 763	10 103	9 963
dub	10 488	10 511	10 670	11 233	12 458	10 961	10 750	7 902	10 500	11 734	11 860	12 698	10 980
buk	5 216	5 240	5 017	0	0	0	0	0	0	0	0	0	5 360
Výrezy II. tr. akosti	4 085	3 970	4 029	4 242	4 816	4 238	4 449	5 253	4 918	4 919	4 727	4 461	4 509
dub	5 404	5 547	5 380	5 634	5 727	5 629	5 968	5 583	5 734	5 767	5 828	6 024	5 685
buk	3 066	3 092	3 111	3 194	3 176	3 130	3 013	3 025	3 050	3 469	3 103	3 132	3 130
Výrezy III. A tr. akosti	2 676	2 730	2 610	2 758	2 755	2 747	3 142	2 437	2 740	2 655	3 084	3 181	2 793
dub	3 585	3 798	3 721	4 161	3 830	3 871	3 897	2 908	3 540	3 664	3 875	4 350	3 767
buk	2 140	2 178	2 098	2 086	2 052	2 047	1 940	1 895	1 908	2 089	2 123	2 085	2 053
Výrezy III. B tr. akosti	1 906	1 859	1 856	1 881	1 876	1 905	1 840	1 903	1 846	1 944	1 910	2 033	1 897
dub	2 245	2 258	2 252	2 319	2 202	2 214	2 194	2 198	2 046	2 148	2 160	2 306	2 212
buk	1 679	1 693	1 693	1 705	1 679	1 692	1 525	1 617	1 649	1 670	1 710	1 696	1 667
Výrezy III. C tr. akosti	1 449	1 429	1 436	1 462	1 491	1 474	1 393	1 515	1 491	1 505	1 521	1 582	1 479
dub	1 712	1 750	1 753	1 752	1 771	1 707	1 693	1 732	1 721	1 727	1 760	1 848	1 744
buk	1 296	1 307	1 315	1 319	1 338	1 326	1 262	1 280	1 377	1 372	1 395	1 431	1 335
Výrezy III. D tr. akosti	1 056	1 051	1 048	1 050	1 073	1 079	1 003	1 128	1 092	1 107	1 113	1 140	1 078
dub	1 200	1 262	1 281	1 254	1 230	1 240	1 204	1 199	1 219	1 250	1 275	1 305	1 243
buk	920	953	956	955	986	963	867	911	990	997	1 033	1 038	964
Drevo V. tr. akosti - pre výr. buničiny	671	679	697	732	741	768	733	761	742	742	788	807	739
dub	631	632	628	673	692	673	620	681	716	720	727	769	680
buk	733	745	734	775	804	822	817	798	779	804	837	862	793
Drevo VI. tr. akosti - palivové drevo	588	598	598	612	602	577	600	566	618	590	636	607	599
Výrezy I. tr. akosti	4 073	4 048	4 249	4 129	3 861	3 918	3 656	4 625	3 938	3 948	4 055	4 068	4 047
smrek	4 096	4 182	4 173	4 054	3 974	4 003	3 367	4 467	3 893	4 158	3 946	4 253	4 047
borovica	3 704	3 692	3 907	3 419	3 345	3 483	0	4 200	0	3 883	3 627	3 798	3 788
Výrezy II. tr. akosti	3 053	3 089	3 144	3 185	3 089	3 142	2 931	3 109	3 074	3 098	3 080	3 156	3 096
smrek	3 145	3 153	3 170	3 291	3 204	3 275	3 086	3 138	3 087	3 143	3 217	3 218	3 177
borovica	2 790	2 801	2 795	2 751	2 691	2 593	2 426	2 648	2 585	2 575	2 600	2 743	2 667
Výrezy III. A tr. akosti	2 029	1 994	1 995	1 938	1 926	1 938	1 924	1 873	1 929	1 934	1 965	2 056	1 958
smrek	2 104	2 062	2 041	2 008	2 015	2 012	1 991	1 932	1 970	1 998	2 045	2 133	2 026
borovica	1 736	1 713	1 687	1 584	1 615	1 592	1 563	1 523	1 538	1 553	1 588	1 706	1 616
Výrezy III. B tr. akosti	1 621	1 668	1 649	1 623	1 620	1 620	1 673	1 636	1 672	1 688	1 705	1 815	1 666
smrek	1 714	1 743	1 741	1 718	1 723	1 696	1 728	1 726	1 727	1 754	1 797	1 875	1 745
borovica	1 294	1 309	1 271	1 260	1 270	1 257	1 271	1 257	1 262	1 268	1 354	1 378	1 288
Výrezy III. C tr. akosti	1 318	1 360	1 391	1 400	1 398	1 410	1 421	1 406	1 414	1 430	1 477	1 498	1 410
smrek	1 412	1 441	1 473	1 483	1 479	1 485	1 487	1 466	1 468	1 481	1 548	1 580	1 484
borovica	1 056	1 070	1 073	1 128	1 121	1 105	1 105	1 096	1 121	1 137	1 170	1 192	1 114
Výrezy III. D tr. akosti	947	968	1 013	1 033	1 014	1 012	1 034	1 130	1 011	1 036	1 064	1 123	1 032
smrek	977	993	1 047	1 048	1 036	1 044	1 042	1 365	1 028	1 048	1 086	1 140	1 047
borovica	878	887	892	930	917	912	938	911	905	956	981	1 024	928
Výrezy IV. tr. ak. - pre výr. drevoviny	895	926	930	952	929	928	927	897	939	946	955	978	933
Drevo V. tr. akosti - pre výr. buničiny	683	700	741	759	753	727	746	750	733	747	738	755	736
smrek	689	706	745	766	762	735	736	723	736	748	743	750	737
borovica	665	683	726	746	732	723	718	742	750	739	739	768	728
Drevo VI. tr. ak. - palivové drevo	400	402	389	377	389	384	385	387	373	371	392	363	384

Priemer * je od začiatku roka