



Poľovnícka štatistická ročenka Slovenskej republiky 2025

Spracovalo Národné lesnícke centrum

Obsah

Celoslovenský sumár	3
Počet členov, revírov a výmera poľovnej plochy	4
Poľovná plocha a nájomné podľa vlastníctva	4
Hospodársky výsledok	6
Jelenia zver	7
Danielia zver	8
Muflónia zver	9
Srnčia zver	10
Diviačia zver	11
Kamzík vrchovský alpský	12
Malá zver podliehajúca poľovníckemu plánovaniu	13
Ostatná malá zver	14
Ostatné druhy zveri a zvieratá škodlivé poľovníctvu	15
Škody spôsobené raticovou zverou	22
Škody spôsobené medveďom	23
Škody spôsobené vlkom	25
Škody spôsobené rysom	26
Škody na zveri spôsobené dopravnými prostriedkami	27
Normované kmeňové stavy a výmera poľovnej plochy podľa akostných tried	29
Poľovné psy podľa skupín plemien	32
Umelý odchov pernatej zveri	33
Krajské sumáre	34
Počet členov, revírov a výmera poľovnej plochy	35
Poľovná plocha a nájomné podľa vlastníctva	37
Hospodársky výsledok	47
Jelenia zver	53
Danielia zver	61
Muflónia zver	69
Srnčia zver	77
Diviačia zver	85
Kamzík vrchovský alpský	93
Malá zver podliehajúca poľovníckemu plánovaniu	101
Ostatná malá zver	109
Ostatné druhy zveri a zvieratá škodlivé poľovníctvu	119
Škody spôsobené raticovou zverou	168
Škody spôsobené medveďom	172
Škody spôsobené vlkom	177
Škody spôsobené rysom	184
Škody na zveri spôsobené dopravnými prostriedkami	189
Normované kmeňové stavy a výmera poľovnej plochy podľa akostných tried	197
Poľovné psy podľa skupín plemien	214
Umelý odchov pernatej zveri	218
Komentár k poľovníckej štatistike	221



I. Celoslovenský sumár

1.1 Počet členov, revírov a výmera poľovnej plochy

Typ revíru	Počet členov	Počet revírov	Výmera ha
Režijné revíry Lesov SR, š.p.	0	138	436 391
Revíry ostat. štát. org.	0	20	137 899
Režijné revíry neštát. sub.	0	66	161 913
Prenajaté revíry SPZ	24 434	988	2 242 820
Ostat. prenajaté revíry	12 212	670	1 422 899
Vyhradené poľovné revíry	0	8	62 405
Poľov. revíry spolu	36 646	1 890	4 464 327

1.2 Poľovná plocha a nájomné podľa vlastníctva

Typ revíru	Vo vlastníctve	Poľnohosp. pôda	Lesná pôda	Vodná plocha	Ostatné plochy	Výmera spolu	Nájom €
Režijné revíry Lesov SR, š.p.	štátu (v správe št. lesov)	1 633	336 151	269	663	338 716	124 679
	štátu (v správe SPF)	22 917	3 052	75	521	26 565	13 481
	štátu (v správe VLM SR)	24	1	0	0	25	6
	mesta a obce	1 550	3 117	4	161	4 832	3 703
	cirkvi	620	1 323	2	17	1 962	1 794
	pozemkových spoločenstiev	3 911	16 120	6	344	20 381	18 803
	súkromných vlastníkov	11 310	7 042	39	222	18 613	10 487
	poľnohospodárskeho družstva	3 006	602	0	33	3 641	3 433
	iné vlastníctvo	2 352	18 414	692	198	21 656	18 242
Spolu		47 323	385 822	1 087	2 159	436 391	194 628
Revíry ostat. štát. org.	štátu (v správe št. lesov)	47	7 669	0	0	7 716	37 486
	štátu (v správe SPF)	1 724	429	2	1	2 156	3 811
	štátu (v správe VLM SR)	2 371	60 000	159	1 883	64 413	204
	mesta a obce	445	8 215	1	210	8 871	3 728
	cirkvi	55	1 127	0	2	1 184	1 206
	pozemkových spoločenstiev	584	3 704	0	29	4 317	12 241
	súkromných vlastníkov	4 100	6 278	0	327	10 705	6 974
	poľnohospodárskeho družstva	545	0	0	0	545	827
	iné vlastníctvo	325	30 767	215	6 685	37 992	453
Spolu		10 196	118 189	377	9 137	137 899	66 930
Režijné revíry neštát. sub.	štátu (v správe št. lesov)	194	7 919	27	25	8 165	7 646
	štátu (v správe SPF)	9 421	1 845	110	681	12 057	8 270
	štátu (v správe VLM SR)	0	55	0	0	55	0
	mesta a obce	3 859	44 121	44	262	48 286	80 592
	cirkvi	4 703	17 530	2	14	22 249	13 847
	pozemkových spoločenstiev	2 639	14 527	3	201	17 370	13 410
	súkromných vlastníkov	18 223	21 223	100	549	40 095	37 301
	poľnohospodárskeho družstva	9 139	368	12	2	9 521	5 507
	iné vlastníctvo	2 434	457	1 224	0	4 115	1 907
Spolu		50 612	108 045	1 522	1 734	161 913	168 480
Prenajaté revíry SPZ	štátu (v správe št. lesov)	3 883	184 144	953	681	189 661	516 233
	štátu (v správe SPF)	335 077	53 451	9 232	8 804	406 564	406 875
	štátu (v správe VLM SR)	899	2 680	1 520	142	5 241	4 594
	mesta a obce	56 321	94 635	542	4 211	155 709	216 008
	cirkvi	26 376	15 496	26	791	42 689	43 597
	pozemkových spoločenstiev	81 038	269 123	398	5 671	356 230	471 506
	súkromných vlastníkov	563 783	137 112	1 538	12 268	714 701	663 563
	poľnohospodárskeho družstva	257 749	1 835	361	841	260 786	215 370
	iné vlastníctvo	70 490	18 026	10 111	12 612	111 239	89 121
Spolu		1 395 616	776 502	24 681	46 021	2 242 820	2 626 867

Ostat. prenajaté revíry	štátu (v správe št. lesov)	3 283	190 154	751	993	195 181	1 114 749
	štátu (v správe SPF)	201 166	27 862	7 645	6 486	243 159	296 871
	štátu (v správe VLM SR)	280	234	368	107	989	729
	mesta a obce	28 992	49 049	471	2 759	81 271	200 940
	cirkvi	23 113	18 211	44	786	42 154	84 642
	pozemkových spoločenstiev	41 211	140 230	276	2 628	184 345	319 103
	súkromných vlastníkov	339 389	116 425	1 945	10 261	468 020	516 789
	poľnohospodárskeho družstva	140 751	2 498	980	738	144 967	145 447
	iné vlastníctvo	31 173	16 555	8 849	6 236	62 813	97 531
Spolu	809 358	561 218	21 329	30 994	1422899	2 776 801	
Vyhradené poľovné revíry	štátu (v správe št. lesov)	4 721	40 896	320	10 183	56 120	22 601
	štátu (v správe SPF)	1 768	16	13	69	1 866	797
	mesta a obce	55	1 766	0	0	1 821	1 536
	cirkvi	4	0	0	0	4	0
	pozemkových spoločenstiev	50	764	0	0	814	627
	súkromných vlastníkov	599	96	0	0	695	289
	poľnohospodárskeho družstva	181	773	0	83	1 037	129
	iné vlastníctvo	3	3	0	42	48	6
	Spolu	7 381	44 314	333	10 377	62405	25 985
Poľov. revíry spolu	štátu (v správe št. lesov)	13 761	766 933	2 320	12 545	795 559	1 823 394
	štátu (v správe SPF)	572 073	86 655	17 077	16 562	692 367	730 105
	štátu (v správe VLM SR)	3 574	62 970	2 047	2 132	70 723	5 533
	mesta a obce	91 222	200 903	1 062	7 603	300 790	506 507
	cirkvi	54 871	53 687	74	1 610	110 242	145 086
	pozemkových spoločenstiev	129 433	444 468	683	8 873	583 457	835 690
	súkromných vlastníkov	937 404	288 176	3 622	23 627	1 252 829	1 235 403
	poľnohospodárskeho družstva	411 371	6 076	1 353	1 697	420 497	370 713
	iné vlastníctvo	106 777	84 222	21 091	25 773	237 863	207 260
Spolu	2 320 486	1 994 090	49 329	100 422	4464327	5 859 691	

2. Hospodársky výsledok

Typ revíru		Vlastná	Predaj	Predaj	Predaj	Poplatkový	Predaj	Iné	Tržby	
	(Príjem)	spotreba	zveriny	zveriny	živej	odstrel	vajec,	príjmy	spolu	
	(výdaj)	zveriny	"z dvora"	"na trh"	zveri		kuriatok	Náhrada	Ostatné	Náklady
		Materiál.	Nákup	Nákup		Osobné	a kačiatok	škôd	výdaje	spolu
		náklady	krmív a soli	živej		náklady	Finančné			
				zveri			náklady			
Režijné revíry Lesov SR, š.p.	Príjem v €	60 388	141 616	187 665	32 899	2 529 351	15 900	238 585	0	3 206 404
	Príjem v kg	189 046	61 750	81 172	785	0	0	0	0	0
	Výdaj v €	379 535	204 501	28 400	0	401 674	305 090	0	186 503	1 581 701
Revíry ostat. štát. org.	Príjem v €	35 803	122 969	334 236	0	633 006	0	9 684	0	1 135 698
	Príjem v kg	22 825	51 028	139 801	0	0	0	0	0	0
	Výdaj v €	141 567	88 189	0	0	377 594	79 128	108	114 809	848 639
Režijné revíry neštát. sub.	Príjem v €	68 877	66 117	131 333	34 150	413 880	0	242 274	0	956 631
	Príjem v kg	106 088	17 231	48 437	0	0	0	0	0	0
	Výdaj v €	178 472	132 501	2 857	0	173 130	94 808	2 749	57 397	795 861
Prenajaté revíry SPZ	Príjem v €	1 597 401	530 998	1 186 286	4 776	733 623	13 813	4 537 057	0	8 603 954
	Príjem v kg	2 354 834	175 194	431 499	312	0	0	0	0	0
	Výdaj v €	1 253 969	597 878	73 942	0	180 317	1 054 595	39 258	131 1822	6 931 617
Ostat. prenajaté revíry	Príjem v €	1 313 841	424 365	1 115 796	5 946	890 912	4 420	3 110 179	0	6 865 459
	Príjem v kg	1 767 353	175 587	447 153	1 678	0	0	0	0	0
	Výdaj v €	1 050 556	1 133 687	74 205	0	362 489	679 616	62 801	655 530	6 717 066
Vyhradené poľovné revíry	Príjem v €	19 250	5 615	51 891	0	43 171	0	56 026	0	175 953
	Príjem v kg	24 456	2 073	31 299	0	0	0	0	0	0
	Výdaj v €	21 076	25 715	32 849	0	91 367	7 242	1 214	38 984	245 508
Poľov. revíry spolu	Príjem v €	3 095 560	1 291 680	3 007 207	77 771	5 243 943	34 133	8 193 805	0	20 944 099
	Príjem v kg	4 464 602	482 863	1 179 361	2 775	0	0	0	0	0
	Výdaj v €	3 025 175	2 182 471	212 253	0	1 586 571	2 220 479	106 130	236 5045	17 120 392

Typ revíru	Hospodársky výsledok €	Priemerná produkcia €/ha
Režijné revíry Lesov SR, š.p.	1 624 703	3,72
Revíry ostat. štát. org.	287 059	2,08
Režijné revíry neštát. sub.	160 770	0,99
Prenajaté revíry SPZ	1 672 337	0,75
Ostat. prenajaté revíry	148 393	0,10
Vyhradené poľovné revíry	-69 555	-1,11
Poľov. revíry spolu	3 823 707	0,86

3. Jelenia zver

Typ revíru	Druh zveri	JKS k 31.3.2025	Plán lovu	Úbytok zveri			Zazve- rovanie	
				Odstrel	Odchyt	Úhyn		
Režijné revíry Lesov SR, š.p.	Jeleň	3 701	1 665	1 242	8	224	1 474	5
	Jelenica	4 181	2 777	2 244	9	287	2 540	18
	Jelenča	1 911	1 996	1 702	7	158	1 867	15
	Spolu	9 793	6 438	5 188	24	669	5 881	38
Revíry ostat. štát. org.	Jeleň	1 120	741	662	4	60	726	0
	Jelenica	1 373	1 219	1 148	3	47	1 198	0
	Jelenča	640	982	949	0	27	976	0
	Spolu	3 133	2 942	2 759	7	134	2 900	0
Režijné revíry neštát. sub.	Jeleň	1 308	760	633	2	56	691	0
	Jelenica	1 497	1 245	1 055	1	135	1 191	0
	Jelenča	677	856	716	4	93	813	0
	Spolu	3 482	2 861	2 404	7	284	2 695	0
Prenajaté revíry SPZ	Jeleň	11 099	7 830	7 663	0	615	8 278	0
	Jelenica	14 514	15 270	14 963	0	1 177	16 140	0
	Jelenča	7 228	9 779	9 426	0	688	10 114	0
	Spolu	32 841	32 879	32 052	0	2 480	34 532	0
Ostat. prenájaté revíry	Jeleň	8 269	6 004	5 919	3	436	6 358	0
	Jelenica	11 319	12 071	12 159	0	844	13 003	0
	Jelenča	5 652	8 137	8 283	5	520	8 808	0
	Spolu	25 240	26 212	26 361	8	1 800	28 169	0
Vyhradené poľovné revíry	Jeleň	375	132	104	0	34	138	0
	Jelenica	452	201	169	0	33	202	0
	Jelenča	174	152	149	0	22	171	0
	Spolu	1 001	485	422	0	89	511	0
Poľov. revíry spolu	Jeleň	25 872	17 132	16 223	17	1 425	17 665	5
	Jelenica	33 336	32 783	31 738	13	2 523	34 274	18
	Jelenča	16 282	21 902	21 225	16	1 508	22 749	15
	Spolu	75 490	71 817	69 186	46	5 456	74 688	38

4. Danielia zver

Typ revíru	Druh zveri	JKS k 31.3.2025	Plán lovu	Úbytok zveri			Zazve- rovanie	
				Odstrel	Odchyt	Úhyn		
Režijné revíry Lesov SR, š.p.	Daniel	705	466	361	4	39	404	0
	Danielica	1 424	1 354	1 299	0	56	1 355	0
	Danielča	616	1 046	1 007	9	20	1 036	0
	Spolu	2 745	2 866	2 667	13	115	2 795	0
Revíry ostat. štát. org.	Daniel	291	378	394	0	8	402	0
	Danielica	636	907	852	3	4	859	0
	Danielča	303	736	702	10	1	713	0
	Spolu	1 230	2 021	1 948	13	13	1 974	0
Režijné revíry neštát. sub.	Daniel	488	282	203	8	26	237	0
	Danielica	581	644	496	28	22	546	0
	Danielča	407	455	358	46	12	416	0
	Spolu	1 476	1 381	1 057	82	60	1 199	0
Prenajaté revíry SPZ	Daniel	3 363	3 081	3 662	0	316	3 978	0
	Danielica	4 953	6 105	6 620	0	289	6 909	0
	Danielča	2 943	4 793	5 231	0	197	5 428	0
	Spolu	11 259	13 979	15 513	0	802	16 315	0
Ostat. prenajaté revíry	Daniel	3 603	3 095	3 646	5	229	3 880	0
	Danielica	5 547	7 533	8 475	0	201	8 676	0
	Danielča	2 927	6 271	6 947	10	193	7 150	0
	Spolu	12 077	16 899	19 068	15	623	19 706	0
Vyhradené poľovné revíry	Daniel	80	59	55	0	0	55	0
	Danielica	367	295	270	0	1	271	0
	Danielča	29	320	346	0	0	346	0
	Spolu	476	674	671	0	1	672	0
Poľov. revíry spolu	Daniel	8 530	7 361	8 321	17	618	8 956	0
	Danielica	13 508	16 838	18 012	31	573	18 616	0
	Danielča	7 225	13 621	14 591	75	423	15 089	0
	Spolu	29 263	37 820	40 924	123	1 614	42 661	0

5. Muflónia zver

Typ revíru	Druh zveri	JKS k 31.3.2025	Plán lovu	Úbytok zveri			Zazve- rovanie	
				Odstrel	Odchyt	Úhyn		
Režijné revíry Lesov SR, š.p.	Muflon	898	352	240	7	28	275	1
	Muflonica	1 065	631	530	8	31	569	15
	Muflonča	753	608	512	12	6	530	0
	Spolu	2 716	1 591	1 282	27	65	1 374	16
Revíry ostat. štát. org.	Muflon	160	75	45	1	1	47	0
	Muflonica	193	104	60	2	0	62	0
	Muflonča	118	85	50	1	0	51	0
	Spolu	471	264	155	4	1	160	0
Režijné revíry neštát. sub.	Muflon	473	154	75	9	3	87	0
	Muflonica	545	277	197	21	0	218	0
	Muflonča	338	303	200	57	1	258	0
	Spolu	1 356	734	472	87	4	563	0
Prenajaté revíry SPZ	Muflon	1 408	745	783	0	36	819	0
	Muflonica	1 640	1 166	1 164	0	39	1 203	0
	Muflonča	1 104	951	948	0	35	983	0
	Spolu	4 152	2 862	2 895	0	110	3 005	0
Ostat. prenajaté revíry	Muflon	1 306	820	630	81	14	725	0
	Muflonica	1 557	1 158	1 023	73	34	1 130	10
	Muflonča	1 018	944	865	54	27	946	0
	Spolu	3 881	2 922	2 518	208	75	2 801	10
Vyhradené poľovné revíry	Muflon	42	24	22	0	0	22	0
	Muflonica	95	78	52	0	1	53	0
	Muflonča	37	75	86	0	6	92	0
	Spolu	174	177	160	0	7	167	0
Pořov. revíry spolu	Muflon	4 287	2 170	1 795	98	82	1 975	1
	Muflonica	5 095	3 414	3 026	104	105	3 235	25
	Muflonča	3 368	2 966	2 661	124	75	2 860	0
	Spolu	12 750	8 550	7 482	326	262	8 070	26

6. Srnčia zver

Typ revíru	Druh zveri	JKS k 31.3.2025	Plán lovu	Úbytok zveri			Zazve- rovanie	
				Odstrel	Odchyt	Úhyn		
Režijné revíry Lesov SR, š.p.	Srnec	2 694	638	445	0	72	517	0
	Srna	2 552	431	148	0	222	370	0
	Srnča	1 604	340	121	0	122	243	0
	Spolu	6 850	1 409	714	0	416	1 130	0
Revíry ostat. štát. org.	Srnec	980	296	271	0	17	288	0
	Srna	854	164	119	0	57	176	0
	Srnča	582	106	66	0	35	101	0
	Spolu	2 416	566	456	0	109	565	0
Režijné revíry neštát. sub.	Srnec	1 225	388	270	0	70	340	0
	Srna	1 186	299	115	0	161	276	0
	Srnča	684	246	103	0	101	204	0
	Spolu	3 095	933	488	0	332	820	0
Prenajaté revíry SPZ	Srnec	20 157	8 596	7 461	0	1 078	8 539	0
	Srna	20 538	8 548	4 636	1	3 893	8 530	0
	Srnča	12 479	6 281	3 234	0	2 572	5 806	0
	Spolu	53 174	23 425	15 331	1	7 543	22 875	0
Ostat. prenajaté revíry	Srnec	13 514	5 555	4 697	0	701	5 398	0
	Srna	13 950	5 674	3 077	0	2 404	5 481	0
	Srnča	8 176	4 187	2 211	0	1 531	3 742	0
	Spolu	35 640	15 416	9 985	0	4 636	14 621	0
Vyhradené poľovné revíry	Srnec	221	37	26	0	18	44	0
	Srna	201	27	12	0	35	47	0
	Srnča	107	20	11	0	9	20	0
	Spolu	529	84	49	0	62	111	0
Poľov. revíry spolu	Srnec	38 791	15 510	13 170	0	1 956	15 126	0
	Srna	39 281	15 143	8 107	1	6 772	14 880	0
	Srnča	23 632	11 180	5 746	0	4 370	10 116	0
	Spolu	101 704	41 833	27 023	1	13 098	40 122	0

7. Diviacia zver

Typ revíru	Druh zveri	JKS k 31.3.2025	Plán lovu	Úbytok zveri			Zazve- rovanie	
				Odstrel	Odchyt	Úhyn		
Režijné revíry Lesov SR, š.p.	Diviak	317	171	127	1	8	136	0
	Diviacia	356	191	132	0	35	167	0
	Lanštiak	808	780	1 008	6	25	1 039	0
	Diviaca	1 296	1 694	1 353	6	58	1 417	0
	Spolu	2 777	2 836	2 620	13	126	2 759	0
Revíry ostat. štát. org.	Diviak	58	44	61	0	1	62	0
	Diviacia	72	55	50	0	5	55	0
	Lanštiak	203	288	390	0	13	403	0
	Diviaca	269	507	460	0	26	486	0
	Spolu	602	894	961	0	45	1 006	0
Režijné revíry neštát. sub.	Diviak	112	107	87	0	6	93	0
	Diviacia	130	102	47	0	9	56	0
	Lanštiak	255	326	450	0	4	454	0
	Diviaca	421	617	451	0	13	464	0
	Spolu	918	1 152	1 035	0	32	1 067	0
Prenajaté revíry SPZ	Diviak	1 144	1 112	1 323	0	43	1 366	0
	Diviacia	1 442	1 249	995	0	107	1 102	0
	Lanštiak	3 544	5 546	10 668	0	143	10 811	0
	Diviaca	5 880	9 732	11 423	6	250	11 679	0
	Spolu	12 010	17 639	24 409	6	543	24 958	0
Ostat. prenajaté revíry	Diviak	875	889	923	0	30	953	0
	Diviacia	1 069	941	758	0	97	855	0
	Lanštiak	2 768	4 006	7 872	0	126	7 998	0
	Diviaca	4 527	7 132	7 877	1	201	8 079	0
	Spolu	9 239	12 968	17 430	1	454	17 885	0
Vyhradené poľovné revíry	Diviak	23	15	19	0	2	21	0
	Diviacia	31	17	11	0	3	14	0
	Lanštiak	57	63	118	0	2	120	0
	Diviaca	87	126	134	0	4	138	0
	Spolu	198	221	282	0	11	293	0
Poľov. revíry spolu	Diviak	2 529	2 338	2 540	1	90	2 631	0
	Diviacia	3 100	2 555	1 993	0	256	2 249	0
	Lanštiak	7 635	11 009	20 506	6	313	20 825	0
	Diviaca	12 480	19 808	21 698	13	552	22 263	0
	Spolu	25 744	35 710	46 737	20	1 211	47 968	0

8. Kamzík vrchovský alpský

Typ revíru	Druh zveri	JKS k 31.3.2025	Plán lovu	Úbytok zveri			Spolu	Zazve- rovanie
				Odstrel	Odchyt	Úhyn		
Režijné revíry Lesov SR, š.p.	Kamzík	19	2	2	0	0	2	0
	Kamzica	22	1	0	0	1	1	0
	Kamziča	13	0	0	0	0	0	0
	Spolu	54	3	2	0	1	3	0
Revíry ostat. štát. org.	Kamzík	28	4	4	0	0	4	0
	Kamzica	27	4	3	0	1	4	0
	Kamziča	13	0	0	0	0	0	0
	Spolu	68	8	7	0	1	8	0
Režijné revíry neštát. sub.	Kamzík	0	0	0	0	0	0	0
	Kamzica	0	0	0	0	0	0	0
	Kamziča	0	0	0	0	0	0	0
	Spolu	0	0	0	0	0	0	0
Prenajaté revíry SPZ	Kamzík	16	4	4	0	0	4	0
	Kamzica	17	2	2	0	0	2	0
	Kamziča	8	0	0	0	0	0	0
	Spolu	41	6	6	0	0	6	0
Ostat. prenajaté revíry	Kamzík	0	0	0	0	0	0	0
	Kamzica	0	0	0	0	0	0	0
	Kamziča	0	0	0	0	0	0	0
	Spolu	0	0	0	0	0	0	0
Vyhradené poľovné revíry	Kamzík	0	0	0	0	0	0	0
	Kamzica	0	0	0	0	0	0	0
	Kamziča	0	0	0	0	0	0	0
	Spolu	0	0	0	0	0	0	0
Poľov. revíry spolu	Kamzík	63	10	10	0	0	10	0
	Kamzica	66	7	5	0	2	7	0
	Kamziča	34	0	0	0	0	0	0
	Spolu	163	17	15	0	2	17	0

9. Malá zver podliehajúca poľovníckemu plánovaniu

Typ revíru	Druh zveri	JKS k 31.3.2025	Plán lovu	Úbytok zveri			Spolu	Zazve- rovanie
				Odstrel	Odchyt	Úhyn		
Režijné revíry Lesov SR, š.p.	Bažant poľovný – kohút	428	14	8	0	1	9	0
	Bažant poľovný – sliepka	637	0	0	0	0	0	0
	Bažant spolu	1 065	14	8	0	1	9	0
	Zajac poľný	926	17	4	0	1	5	0
	Jarabica poľná	33	0	0	0	0	0	0
	Jariabok lesný	1 070	4	2	0	0	2	0
	Spolu	3 094	35	14	0	2	16	0
Revíry ostat. štát. org.	Bažant poľovný – kohút	190	0	0	0	0	0	0
	Bažant poľovný – sliepka	212	0	0	0	0	0	0
	Bažant spolu	402	0	0	0	0	0	0
	Zajac poľný	244	0	0	0	0	0	0
	Jarabica poľná	58	0	0	0	0	0	0
	Jariabok lesný	108	0	0	0	0	0	0
	Spolu	812	0	0	0	0	0	0
Režijné revíry neštát. sub.	Bažant poľovný – kohút	705	439	124	0	0	124	0
	Bažant poľovný – sliepka	1 328	252	2	0	0	2	0
	Bažant spolu	2 033	691	126	0	0	126	0
	Zajac poľný	2 087	89	78	0	3	81	0
	Jarabica poľná	75	0	0	0	0	0	0
	Jariabok lesný	191	4	0	0	0	0	0
	Spolu	4 386	784	204	0	3	207	0
Prenajaté revíry SPZ	Bažant poľovný – kohút	32 551	25 429	23 331	20	511	23 862	8 370
	Bažant poľovný – sliepka	54 094	3 595	3 710	0	226	3 936	4 355
	Bažant spolu	86 645	29 024	27 041	20	737	27 798	12 725
	Zajac poľný	103 412	12 227	9 154	3	2 081	11 238	65
	Jarabica poľná	1 993	810	550	0	0	550	760
	Jariabok lesný	1 205	7	1	0	0	1	0
	Spolu	193 255	42 068	36 746	23	2 818	39 587	13 550
Ostat. prenajaté revíry	Bažant poľovný – kohút	19 467	15 167	15 302	0	271	15 573	8 685
	Bažant poľovný – sliepka	32 053	4 400	5 524	0	113	5 637	5 388
	Bažant spolu	51 520	19 567	20 826	0	384	21 210	14 073
	Zajac poľný	58 624	6 315	4 715	0	632	5 347	0
	Jarabica poľná	876	250	170	0	3	173	315
	Jariabok lesný	532	3	0	0	0	0	0
	Spolu	111 552	26 135	25 711	0	1 019	26 730	14 388
Vyhradené poľovné revíry	Bažant poľovný – kohút	1	0	0	0	1	1	0
	Bažant spolu	1	0	0	0	1	1	0
	Zajac poľný	101	0	0	0	0	0	0
	Jarabica poľná	96	0	0	0	0	0	0
	Jariabok lesný	194	0	0	0	0	0	0
	Spolu	392	0	0	0	1	1	0
Poľov. revíry spolu	Bažant poľovný – kohút	53 342	41 049	38 765	20	784	39 569	17 055
	Bažant poľovný – sliepka	88 324	8 247	9 236	0	339	9 575	9 743
	Bažant spolu	141 666	49 296	48 001	20	1 123	49 144	26 798
	Zajac poľný	165 394	18 648	13 951	3	2 717	16 671	65
	Jarabica poľná	3 131	1 060	720	0	3	723	1 075
	Jariabok lesný	3 300	18	3	0	0	3	0
	Spolu	313 491	69 022	62 675	23	3 843	66 541	27 938

10. Ostatná malá zver

Typ revíru	Druh zveri	JKS k 31.3.2025	Plán lovu	Úbytok zveri			Spolu	Zazve- rovanie
				Odstrel	Odchyt	Úhyn		
Režijné revíry Lesov SR, š.p.	Bažant jarabý - kohút	8	0	0	0	0	0	0
	Králik divý	13	0	0	0	0	0	0
	Kačica divá	265	0	0	0	0	0	0
	Morka divá	12	0	12	0	0	12	0
	Spolu	298	0	12	0	0	12	0
Revíry ostat. štát. org.	Bažant jarabý - kohút	8	0	0	0	0	0	0
	Kačica divá	204	0	10	0	0	10	0
	Spolu	212	0	10	0	0	10	0
Režijné revíry neštát. sub.	Bažant jarabý - kohút	21	0	0	0	0	0	0
	Králik divý	14	0	0	0	0	0	0
	Kačica divá	1 093	0	368	0	0	368	0
	Spolu	1 128	0	368	0	0	368	0
Prenajaté revíry SPZ	Bažant jarabý - kohút	658	0	0	0	0	0	0
	Králik divý	412	0	60	0	20	80	0
	Kačica divá	22 670	0	4 268	10	23	4 301	0
	Chochlačka sivá	136	0	0	0	0	0	0
	Chochlačka vrkočatá	92	0	0	0	0	0	0
	Kuropta horská	3	0	470	0	0	470	470
	Kuropta červená	18	0	0	0	0	0	0
	Spolu	23 989	0	4 798	10	43	4 851	470
Ostat. prenajaté revíry	Bažant jarabý - kohút	267	0	2	0	0	2	0
	Králik divý	176	0	0	0	0	0	0
	Kačica divá	15 582	0	1 869	141	15	2 025	0
	Chochlačka sivá	264	0	0	0	0	0	0
	Chochlačka vrkočatá	147	0	0	0	0	0	0
	Morka divá	45	0	6	0	0	6	0
	Kuropta horská	7	0	0	0	0	0	0
	Kuropta červená	16	0	0	0	0	0	0
Spolu	16 504	0	1 877	141	15	2 033	0	
Vyhradené poľovné revíry	Kačica divá	250	0	0	0	0	0	0
	Spolu	250	0	0	0	0	0	0
Poľov. revíry spolu	Bažant jarabý - kohút	962	0	2	0	0	2	0
	Králik divý	615	0	60	0	20	80	0
	Kačica divá	40 064	0	6 515	151	38	6 704	0
	Chochlačka sivá	400	0	0	0	0	0	0
	Chochlačka vrkočatá	239	0	0	0	0	0	0
	Morka divá	57	0	18	0	0	18	0
	Kuropta horská	10	0	470	0	0	470	470
	Kuropta červená	34	0	0	0	0	0	0
Spolu	42 381	0	7 065	151	58	7 274	470	

11. Ostatné druhy zveri a zvieratá škodlivé poľovníctvu

Typ revíru	Druh zveri	JKS k 31.3.2025	Plán lovu	Úbytok zveri			Zazve- rovanie
				Odstrel	Odchyt	Úhyn	
Režijné revíry Lesov SR, š.p.	Bobor vodný	191	0	0	0	0	0
	Jazvec lesný	1 204	0	54	0	3	57
	Jeleň sika	0	0	0	0	0	0
	Jeleník bieločvostý	2	0	0	0	0	0
	Kamzík vrchovský tatranský	52	0	0	0	0	0
	Kuna lesná	1 348	0	4	0	0	4
	Kuna skalná	1 167	0	1	0	0	1
	Líška hrdzavá	2 956	0	404	4	5	413
	Los mokraďový	0	0	0	0	0	0
	Mačka divá	363	0	0	0	0	0
	Medveď hnedý	696	14	22	0	7	29
	Medvedík čistotný	0	0	0	0	0	0
	Norok severoamerický	0	0	0	0	0	0
	Nutria riečna	528	0	1	0	0	1
	Ondatra pižmová	19	0	0	0	0	0
	Psík medvedíkovitý	67	0	7	0	0	7
	Rys ostrovid	247	0	0	0	2	2
	Šakal zlatý	33	0	1	0	0	1
	Tchor svetlý	22	0	0	0	0	0
	Tchor tmavý	60	0	0	0	0	0
	Vlk dravý	652	0	10	0	1	11
	Zubor hrivnatý	19	0	0	0	0	0
	Drop fúzatý	4	0	0	0	0	0
	Havran čierny	164	0	0	0	0	0
	Holub hrivnák	1 985	0	0	0	0	0
	Hrdlička záhradná	630	0	0	0	0	0
	Hus bieločelá	0	0	0	0	0	0
	Hus divá	74	0	0	0	0	0
	Hus siatinná	0	0	0	0	0	0
	Krkavec čierny	1 790	0	0	0	0	0
	Lyska čierna	0	0	0	0	0	0
	Sluka lesná	0	0	0	0	0	0
	Sojka škriekavá	3 448	0	5	0	0	5
Straka čiernozobá	1 105	0	0	0	0	0	
Tetrov hlucháň	229	0	0	0	0	0	
Tetrov hoľniak	234	0	0	0	0	0	
Vrana túlavá	304	0	0	0	0	0	
Pytliaciace psy	0	0	11	0	0	11	
Spolu	19 593	14	520	4	18	542	0

Revíry ostat. štát. org.	Bobor vodný	160	0	0	0	1	1	0
	Jazvec lesný	267	0	26	0	7	33	0
	Jeleň sika	0	0	0	0	0	0	0
	Jeleník bieločvostý	0	0	0	0	0	0	0
	Kamzík vrchovský tatranský	0	0	0	0	0	0	0
	Kuna lesná	374	0	0	0	0	0	0
	Kuna skalná	318	0	0	0	0	0	0
	Líška hrdzavá	853	0	230	0	8	238	0
	Los mokraďový	0	0	0	0	0	0	0
	Mačka divá	93	0	0	0	0	0	0
	Medveď hnedý	203	6	3	0	1	4	0
	Medvedík čistotný	0	0	0	0	0	0	0
	Norok severoamerický	0	0	0	0	0	0	0
	Nutria riečna	0	0	0	0	0	0	0
	Ondatra pižmová	32	0	0	0	0	0	0
	Psík medvedíkovitý	17	0	1	0	1	2	0
	Rys ostrovid	46	0	0	0	0	0	0
	Šakal zlatý	4	0	0	0	1	1	0
	Tchor svetlý	0	0	0	0	0	0	0
	Tchor tmavý	58	0	0	0	0	0	0
	Vlk dravý	151	0	3	0	0	3	0
	Zubor hrivnatý	0	0	0	0	0	0	0
	Drop fúzatý	0	0	0	0	0	0	0
	Havran čierny	18	0	0	0	0	0	0
	Holub hrivnák	276	0	0	0	0	0	0
	Hrdlička záhradná	165	0	0	0	0	0	0
	Hus bieločelá	0	0	0	0	0	0	0
	Hus divá	0	0	0	0	0	0	0
	Hus siatinná	0	0	0	0	0	0	0
	Krkavec čierny	949	0	0	0	0	0	0
	Lyska čierna	45	0	0	0	0	0	0
	Sluka lesná	0	0	0	0	0	0	0
	Sojka škriekavá	1 084	0	0	0	0	0	0
	Straka čiernozobá	314	0	0	0	0	0	0
	Tetrov hlucháň	27	0	0	0	1	1	0
	Tetrov hoľniak	5	0	0	0	0	0	0
	Vrana túlavá	82	0	0	0	0	0	0
	Pytliaciačie psy	0	0	7	0	0	7	0
	Spolu	5 541	6	270	0	20	290	0

Režijné revíry neštát. sub.	Bobor vodný	145	0	0	0	0	0	0
	Jazvec lesný	565	0	95	0	9	104	0
	Jeleň sika	0	0	0	0	0	0	0
	Jeleník bielochovtý	0	0	0	0	0	0	0
	Kamzík vrchovský tatranský	6	0	0	0	0	0	0
	Kuna lesná	456	0	0	0	0	0	0
	Kuna skalná	280	0	1	0	0	1	0
	Líška hrdzavá	1 060	0	584	0	14	598	0
	Los mokraďový	0	0	0	0	0	0	0
	Mačka divá	142	0	0	0	0	0	0
	Medveď hnedý	233	4	16	0	3	19	0
	Medvedík čistotný	2	0	0	0	0	0	0
	Norok severoamerický	0	0	0	0	0	0	0
	Nutria riečna	160	0	72	0	0	72	0
	Ondatra pižmová	20	0	0	0	0	0	0
	Psík medvedíkovitý	100	0	22	0	0	22	0
	Rys ostrovid	100	0	0	0	1	1	0
	Šakal zlatý	16	0	0	0	0	0	0
	Tchor svetlý	21	0	0	0	0	0	0
	Tchor tmavý	18	0	0	0	0	0	0
	Vlk dravý	259	0	6	0	0	6	0
	Zubor hrivnatý	0	0	0	0	0	0	0
	Drop fúzatý	0	0	0	0	0	0	0
	Havran čierny	138	0	0	0	0	0	0
	Holub hrivnák	633	0	0	0	0	0	0
	Hrdlička záhradná	335	0	0	0	0	0	0
	Hus bieločelá	0	0	0	0	0	0	0
	Hus divá	20	0	2	0	0	2	0
	Hus siatinná	0	0	0	0	0	0	0
	Krkavec čierny	817	0	0	0	0	0	0
	Lyska čierna	50	0	0	0	0	0	0
	Sluka lesná	0	0	0	0	0	0	0
	Sojka škriekavá	1 036	0	23	79	0	102	0
	Straka čiernozobá	858	0	0	0	0	0	0
	Tetrov hlucháň	60	0	0	0	0	0	0
	Tetrov hoľniak	41	0	0	0	0	0	0
	Vrana túlavá	387	0	2	0	0	2	0
	Pytliaciačie psy	0	0	5	0	0	5	0
	Spolu	7 958	4	828	79	27	934	0

Prenajaté revíry SPZ	Bobor vodný	3 572	0	0	0	14	14	0
	Jazvec lesný	8 273	0	1 646	0	115	1 761	0
	Jeleň sika	3	0	7	0	0	7	0
	Jeleník bieločvostý	0	0	0	0	0	0	0
	Kamzík vrchovský tatranský	146	0	0	0	0	0	0
	Kuna lesná	7 019	0	289	1	13	303	0
	Kuna skalná	6 691	0	113	1	38	152	0
	Líška hrdzavá	20 904	0	16 232	21	312	16 565	0
	Los mokrďový	3	0	0	0	1	1	0
	Mačka divá	2 380	0	0	0	3	3	0
	Medveď hnedý	1 740	65	130	0	15	145	0
	Medvedík čistotný	28	0	9	0	0	9	0
	Norok severoamerický	11	0	1	0	0	1	0
	Nutria riečna	10 168	0	7 418	2	81	7 501	0
	Ondatra pižmová	1 528	0	32	0	4	36	0
	Psík medvedíkovitý	1 710	0	425	0	14	439	0
	Rys ostrovid	875	0	0	0	1	1	0
	Šakal zlatý	553	0	93	0	1	94	0
	Tchor svetlý	760	0	0	0	0	0	0
	Tchor tmavý	1 176	0	27	0	0	27	0
	Vlk dravý	2 316	0	31	0	14	45	0
	Zubor hrivnatý	179	0	0	0	0	0	0
	Drop fúzatý	1	0	0	0	0	0	0
	Havran čierny	6 445	0	34	0	0	34	0
	Holub hrivnák	31 156	0	4 027	0	10	4 037	0
	Hrdlička záhradná	21 801	0	760	0	15	775	0
	Hus bieločelá	1 099	0	6	0	0	6	0
	Hus divá	3 234	0	150	0	0	150	0
	Hus siatinná	447	0	27	0	0	27	0
	Krkavec čierny	11 926	0	0	0	0	0	0
	Lyska čierna	1 686	0	0	0	0	0	0
	Sluka lesná	0	0	13	0	0	13	0
	Sojka škriekavá	21 579	0	632	0	0	632	0
	Straka čiernozobá	20 639	0	2 072	166	1	2 239	0
	Tetrov hlucháň	240	0	0	0	0	0	0
	Tetrov hoľniak	247	0	0	0	0	0	0
	Vrana túlavá	10 666	0	313	0	0	313	0
	Pytliaciačie psy	0	0	387	0	1	388	0
	Spolu	201 201	65	34 874	191	653	35 718	0

Ostat. prenajaté revíry	Bobor vodný	1 658	0	0	0	3	3	0
	Jazvec lesný	5 170	0	941	1	70	1 012	0
	Jeleň sika	5	0	6	0	0	6	0
	Jeleník bielochovtý	0	0	0	0	0	0	0
	Kamzík vrchovský tatranský	0	0	0	0	0	0	0
	Kuna lesná	3 994	0	93	1	12	106	0
	Kuna skalná	3 423	0	62	0	5	67	0
	Líška hrdzavá	12 466	0	10 419	45	201	10 665	0
	Los mokraďový	1	0	0	0	0	0	0
	Mačka divá	1 535	0	0	0	3	3	0
	Medveď hnedý	803	38	47	1	10	58	0
	Medvedík čistotný	43	0	1	0	0	1	0
	Norok severoamerický	30	0	15	0	0	15	0
	Nutria riečna	4 367	0	3 278	24	8	3 310	0
	Ondatra pižmová	650	0	2	0	0	2	0
	Psík medvedíkovitý	667	0	159	0	5	164	0
	Rys ostrovid	513	0	0	0	4	4	0
	Šakal zlatý	350	0	58	0	1	59	0
	Tchor svetlý	321	0	0	0	2	2	0
	Tchor tmavý	424	0	8	0	3	11	0
	Vlk dravý	1 141	0	19	0	6	25	0
	Zubor hrivnatý	20	0	0	0	0	0	0
	Drop fúzatý	342	0	0	0	0	0	0
	Havran čierny	3 607	0	15	0	0	15	0
	Holub hrivnák	18 514	0	1 603	0	10	1 613	0
	Hrdlička záhradná	13 827	0	258	0	7	265	0
	Hus bieločelá	183	0	4	0	0	4	0
	Hus divá	2 428	0	328	0	0	328	0
	Hus siatinná	475	0	1	0	0	1	0
	Krkavec čierny	7 432	0	0	0	0	0	0
	Lyska čierna	1 440	0	7	0	0	7	0
	Sluka lesná	0	0	6	0	0	6	0
	Sojka škriekavá	12 380	0	291	3	9	303	0
	Straka čiernozobá	10 383	0	648	86	6	740	0
	Tetrov hlucháň	58	0	0	0	0	0	0
	Tetrov hoľniak	61	0	0	0	0	0	0
	Vrana túlavá	6 052	0	203	0	0	203	0
	Pytliaciačie psy	0	0	150	0	0	150	0
	Spolu	114 763	38	18 622	161	365	19 148	0

Vyhradené poľovné revíry	Bobor vodný	62	0	0	0	2	2	0
	Jazvec lesný	82	0	6	0	11	17	0
	Jeleň sika	0	0	0	0	0	0	0
	Jeleník bieločvostý	0	0	0	0	0	0	0
	Kamzík vrchovský tatranský	537	0	0	0	0	0	0
	Kuna lesná	119	0	0	0	3	3	0
	Kuna skalná	120	0	1	0	1	2	0
	Líška hrdzavá	256	0	47	1	15	63	0
	Los mokrďový	0	0	0	0	0	0	0
	Mačka divá	17	0	0	0	0	0	0
	Medveď hnedý	74	0	7	0	0	7	0
	Medvedík čistotný	0	0	0	0	0	0	0
	Norok severoamerický	0	0	0	0	0	0	0
	Nutria riečna	0	0	0	0	0	0	0
	Ondatra pižmová	0	0	0	0	0	0	0
	Psík medvedíkovitý	13	0	2	0	1	3	0
	Rys ostrovid	39	0	0	0	1	1	0
	Šakal zlatý	2	0	0	0	0	0	0
	Tchor svetlý	0	0	0	0	0	0	0
	Tchor tmavý	38	0	0	0	1	1	0
	Vlk dravý	51	0	0	0	0	0	0
	Zubor hrivnatý	0	0	0	0	0	0	0
	Drop fúzatý	0	0	0	0	0	0	0
	Havran čierny	335	0	0	0	0	0	0
	Holub hrivnák	212	0	0	0	0	0	0
	Hrdlička záhradná	272	0	0	0	0	0	0
	Hus bieločelá	0	0	0	0	0	0	0
	Hus divá	0	0	0	0	0	0	0
	Hus siatinná	0	0	0	0	0	0	0
	Krkavec čierny	187	0	0	0	0	0	0
	Lyska čierna	0	0	0	0	0	0	0
	Sluka lesná	0	0	0	0	0	0	0
	Sojka škriekavá	385	0	0	0	0	0	0
Straka čiernozobá	389	0	0	0	0	0	0	
Tetrov hlucháň	121	0	0	0	0	0	0	
Tetrov hoľniak	55	0	0	0	0	0	0	
Vrana túlavá	100	0	0	0	0	0	0	
Pytliaciačie psy	0	0	19	0	0	19	0	
Spolu	3 466	0	82	1	35	118	0	

Pořov. revíry spolu	Bobor vodný	5 788	0	0	0	20	20	0
	Jazvec lesný	15 561	0	2 768	1	215	2 984	0
	Jeleň sika	8	0	13	0	0	13	0
	Jeleník bieločvostý	2	0	0	0	0	0	0
	Kamzík vrchovský tatranský	741	0	0	0	0	0	0
	Kuna lesná	13 310	0	386	2	28	416	0
	Kuna skalná	11 999	0	178	1	44	223	0
	Líška hrdzavá	38 495	0	27 916	71	555	28 542	0
	Los mokrďový	4	0	0	0	1	1	0
	Mačka divá	4 530	0	0	0	6	6	0
	Medveď hnedý	3 749	127	225	1	36	262	0
	Medveďík čistotný	73	0	10	0	0	10	0
	Norok severoamerický	41	0	16	0	0	16	0
	Nutria riečna	15 223	0	10 769	26	89	10 884	0
	Ondatra pižmová	2 249	0	34	0	4	38	0
	Psík medvedíkovitý	2 574	0	616	0	21	637	0
	Rys ostrovid	1 820	0	0	0	9	9	0
	Šakal zlatý	958	0	152	0	3	155	0
	Tchor svetlý	1 124	0	0	0	2	2	0
	Tchor tmavý	1 774	0	35	0	4	39	0
	Vlk dravý	4 570	0	69	0	21	90	0
	Zubor hrivnatý	218	0	0	0	0	0	0
	Drop fúzatý	347	0	0	0	0	0	0
	Havran čierny	10 707	0	49	0	0	49	0
	Holub hrivnák	52 776	0	5 630	0	20	5 650	0
	Hrdlička záhradná	37 030	0	1 018	0	22	1 040	0
	Hus bieločelá	1 282	0	10	0	0	10	0
	Hus divá	5 756	0	480	0	0	480	0
	Hus siatinná	922	0	28	0	0	28	0
	Krkavec čierny	23 101	0	0	0	0	0	0
	Lyska čierna	3 221	0	7	0	0	7	0
	Sluka lesná	0	0	19	0	0	19	0
	Sojka škriekavá	39 912	0	951	82	9	1 042	0
	Straka čiernozobá	33 688	0	2 720	252	7	2 979	0
	Tetrov hlucháň	735	0	0	0	1	1	0
	Tetrov hoľniak	643	0	0	0	0	0	0
	Vrana túlavá	17 591	0	518	0	0	518	0
	Pytliaciačie psy	0	0	579	0	1	580	0
	Spolu	352 522	127	55 196	436	1 118	56 750	0

12. Škody spôsobené raticovou zverou

Typ revíru	Škody	Celkové vyčíslenie škôd €	Uhradené škody €
Režijné revíry Lesov SR, š.p.	v lesnom hospodárstve	442 903	3 893
	v poľnohospodárstve	2 000	0
	Spolu	444 903	3 893
Revíry ostat. štát. org.	v lesnom hospodárstve	198 383	0
	v poľnohospodárstve	108	108
	Spolu	198 491	108
Režijné revíry neštát. sub.	v lesnom hospodárstve	27 191	97
	v poľnohospodárstve	83 624	4 204
	Spolu	110 815	4 301
Prenajaté revíry SPZ	v lesnom hospodárstve	167 660	30 927
	v poľnohospodárstve	437 181	84 709
	Spolu	604 841	115 636
Ostat. prenajaté revíry	v lesnom hospodárstve	95 483	21 833
	v poľnohospodárstve	522 402	129 294
	Spolu	617 885	151 127
Vyhradené poľovné revíry	v lesnom hospodárstve	79 788	504
	v poľnohospodárstve	0	0
	Spolu	79 788	504
Poľov. revíry spolu	v poľnohospodárstve	1 045 315	218 315
	v lesnom hospodárstve	1 011 408	57 254
	Spolu	2 056 723	275 569

13. Škody spôsobené medveďom

Typ revíru	Druh zveri	Množstvo v ks	Hodnota €	Vyplatená náhrada €
Režijné revíry Lesov SR, š.p.	Hovädzi dobytok	1	1 500	0
	Ovce	12	4 066	3 066
	Škoda na včelstvách (úle)	15	2 609	309
	Poľnohospodárske plodiny	0	500	0
	jelenia zver	5	2 200	0
	srnčia zver	2	1 800	0
	iná zver	7	20 300	0
	Poľovnícke zariadenia	7	2 100	0
	Útok medveďa na človeka preukázateľný, nedokončený	15	0	0
	Útok medveďa na človeka preukázateľný, dokončený	3	0	0
Spolu		67	35 075	3 375
Revíry ostat. štát. org.	jelenia zver	1	2 000	0
	Spolu	1	2 000	0
Režijné revíry neštát. sub.	Hovädzi dobytok	7	7 000	1 000
	Ovce	7	1 613	1 433
	Kozy	2	867	867
	Škoda na včelstvách (úle)	38	16 064	16 064
	srnčia zver	1	600	0
	diviacia zver	1	600	0
	iná zver	1	5 000	0
	Spolu	57	31 744	19 364
Prenajaté revíry SPZ	Hovädzi dobytok	2	10 200	0
	Ovce	77	9 238	5 000
	Kozy	3	240	240
	Škoda na včelstvách (úle)	51	11 040	9 096
	Poľnohospodárske plodiny	0	272 852	188 639
	Ovocné stromy	90	1 930	220
	jelenia zver	29	22 800	242
	srnčia zver	23	4 900	0
	diviacia zver	1	400	0
	iná zver	2	5 900	0
	Poľovnícke zariadenia	23	4 050	0
	Útok medveďa na človeka preukázateľný, nedokončený	16	0	0
	Útok medveďa na človeka preukázateľný, dokončený	2	0	0
	Preukázateľná škoda na doprav. prostriedku v dôsledku kolízie s medveďom	1	3 000	0
Spolu	320	346 550	203 437	
Ostat. prenajaté revíry	Kozy	1	608	608
	Škoda na včelstvách (úle)	18	2 755	1 102
	Poľnohospodárske plodiny	0	25 350	0
	Ovocné stromy	40	1 100	0
	jelenia zver	25	24 975	0
	srnčia zver	1	200	0
	diviacia zver	4	400	0
	iná zver	4	13 000	0
	Poľovnícke zariadenia	30	4 480	250
	Útok medveďa na človeka preukázateľný, nedokončený	27	0	0
Útok medveďa na človeka preukázateľný, dokončený	2	0	0	
Spolu	152	72 868	1 960	

Pořov. revíry spolu	Hovädzi dobytok	10	18 700	1 000
	Ovce	96	14 917	9 499
	Kozy	6	1 715	1 715
	Škoda na včelstvách (úle)	122	32 468	26 571
	Pořovohospodárske plodiny	0	298 702	188 639
	Ovocné stromy	130	3 030	220
	jelenia zver	60	51 975	242
	srnčia zver	27	7 500	0
	diviacia zver	6	1 400	0
	iná zver	14	44 200	0
	Pořovnicke zariadenia	60	10 630	250
	Útok medveďa na človeka preukázateľný, nedokončený	58	0	0
	Útok medveďa na človeka preukázateľný, dokončený	7	0	0
	Preukázateľná škoda na doprav. prostriedku v dôsledku kolízie s medveďom	1	3 000	0
	Spolu	597	488 237	228 136

14. Škody spôsobené vlkom

Typ revíru	Druh zveri	Množstvo v ks	Hodnota €	Vyplatená náhrada €
Režijné revíry Lesov SR, š.p.	Ovce	83	48 748	46 048
	Kozy	4	400	0
	Hospodárske zvieratá spolu	87	49 148	46 048
	Jelenia zver	379	454 800	4 177
	Srnčia zver	35	24 000	209
	Iná zver	57	31 750	0
	Poľovná zver spolu	471	510 550	4 386
Spolu	558	559 698	50 434	
Revíry ostat. štát. org.	Hovädzí dobytok	1	2 100	2 100
	Hospodárske zvieratá spolu	1	2 100	2 100
	Jelenia zver	63	80 900	0
	Srnčia zver	3	3 000	0
	Diviacia zver	3	1 800	0
	Poľovná zver spolu	69	85 700	0
	Spolu	70	87 800	2 100
Režijné revíry neštát. sub.	Ovce	9	983	503
	Kozy	7	831	471
	Hospodárske zvieratá spolu	16	1 814	974
	Jelenia zver	119	119 903	281
	Srnčia zver	12	5 340	0
	Iná zver	31	27 100	0
	Poľovná zver spolu	162	152 343	281
Spolu	178	154 157	1 255	
Prenajaté revíry SPZ	Hovädzí dobytok	35	59 561	53 561
	Ovce	490	334 701	326 011
	Kozy	3	388	388
	Iné hosp. zvieratá	1	0	0
	Hospodárske zvieratá spolu	529	394 650	379 960
	Jelenia zver	631	618 928	13 577
	Srnčia zver	207	88 850	255
	Diviacia zver	15	3 450	0
	Iná zver	22	16 920	0
	Poľovná zver spolu	875	728 148	13 832
	Spolu	1 404	1 122 798	393 792
Ostat. prenajaté revíry	Ovce	138	31 133	26 433
	Kozy	3	860	860
	Hospodárske zvieratá spolu	141	31 993	27 293
	Jelenia zver	486	477 250	7 719
	Srnčia zver	119	53 550	288
	Diviacia zver	23	3 900	0
	Iná zver	47	29 300	1 200
	Poľovná zver spolu	675	564 000	9 207
Spolu	816	595 993	36 500	
Vyhradené poľovné revíry	Jelenia zver	37	47 200	0
	Srnčia zver	3	1 400	0
	Poľovná zver spolu	40	48 600	0
	Spolu	40	48 600	0
Poľov. revíry spolu	Hovädzí dobytok	36	61661	55661
	Ovce	720	415565	398995
	Kozy	17	2479	1719
	Iné hosp. zvieratá	1	0	0
	Hospodárske zvieratá spolu	774	479 705	456 375
	Jelenia zver	1715	1798981	25754
	Srnčia zver	379	176140	752
	Diviacia zver	41	9150	0
	Iná zver	157	105070	1200
	Poľovná zver spolu	2 292	2 089 341	27 706
	Spolu	3 066	2 569 046	484 081

15. Škody spôsobené rysom

Typ revíru	Druh zveri	Množstvo v ks	Hodnota €	Vyplatená náhrada €
Režijné revíry Lesov SR, š.p.	Jelenia zver	11	5 000	0
	Smčšia zver	37	21 800	0
	Poľovná zver spolu	48	26 800	0
	Spolu	48	26 800	0
Revíry ostat. štát. org.	Jelenia zver	3	2 400	0
	Smčšia zver	10	6 200	0
	Poľovná zver spolu	13	8 600	0
	Spolu	13	8 600	0
Režijné revíry neštát. sub.	Jelenia zver	1	1 000	0
	Smčšia zver	23	17 880	0
	Poľovná zver spolu	24	18 880	0
	Spolu	24	18 880	0
Prenajaté revíry SPZ	Hovädzí dobytok	1	1 245	1 245
	Hospodárske zvieratá spolu	1	1 245	1 245
	Jelenia zver	14	9 200	189
	Smčšia zver	201	90 610	0
	Diviacia zver	3	300	0
	Iná zver	2	1 100	0
	Poľovná zver spolu	220	101 210	189
	Spolu	221	102 455	1 434
	Ostat. prenajaté revíry			
Jelenia zver	21	10 350	0	
Smčšia zver	118	55 180	0	
Diviacia zver	6	600	0	
Iná zver	5	2 300	0	
Poľovná zver spolu	150	68 430	0	
Spolu	150	68 430	0	
Vyhradené poľovné revíry	Jelenia zver	1	1 000	0
	Smčšia zver	3	3 000	0
	Iná zver	4	800	0
	Poľovná zver spolu	8	4 800	0
	Spolu	8	4 800	0
Poľov. revíry spolu	Hovädzí dobytok	1	1 245	1 245
	Hospodárske zvieratá spolu	1	1 245	1 245
	Jelenia zver	51	28 950	189
	Smčšia zver	392	194 670	0
	Diviacia zver	9	900	0
	Iná zver	11	4 200	0
	Poľovná zver spolu	463	228 720	189
	Spolu	464	229 965	1 434

16. Škody na zveri spôsobené dopravnými prostriedkami

Typ revíru	Druh zveri	Škody na zveri - doprava		Škody na zveri - nesprávne užívanie poľ. pozemku	
		Počet v ks	Spoločenská hodnota €	Počet v ks	Spoločenská hodnota €
Režijné revíry Lesov SR, š.p.	Jelenia zver	80	86 700	3	3200
	Srnčia zver	147	84 130	1	200
	Danielia zver	4	4 600	0	0
	Muflónia zver	1	400	0	0
	Diviacia zver	5	2 800	0	0
	Rys ostrovid	1	10 000	0	0
	Jazvec lesný	2	540	0	0
	Líška hrdzavá	3	300	0	0
	Zajac poľný	1	200	0	0
	Bažant poľovný	1	500	0	0
	Iná zver	1	0	0	0
Spolu	246	190 170	4	3400	
Revíry ostat. štát. org.	Jelenia zver	46	27 600	0	0
	Srnčia zver	73	41 000	1	600
	Danielia zver	5	4 200	2	3000
	Diviacia zver	41	6 500	0	0
	Jazvec lesný	5	1 350	0	0
	Líška hrdzavá	5	500	0	0
	Iná zver	2	0	0	0
	Spolu	177	81 150	3	3600
Režijné revíry neštát. sub.	Jelenia zver	99	104 100	0	0
	Srnčia zver	207	146 120	13	3100
	Danielia zver	18	20 200	1	1500
	Diviacia zver	15	3 900	0	0
	Medveď hnedý	1	5 000	0	0
	Rys ostrovid	1	10 000	0	0
	Jazvec lesný	8	2 349	0	0
	Líška hrdzavá	8	900	0	0
	Zajac poľný	3	600	0	0
	Iná zver	2	4 000	0	0
	Spolu	362	297 169	14	4600
Prenajaté revíry SPZ	Jelenia zver	1 292	1 373 269	40	53500
	Srnčia zver	5 190	2 968 445	273	112210
	Danielia zver	544	499 746	28	32800
	Muflónia zver	40	19 680	5	1280
	Diviacia zver	266	66 252	1	100
	Medveď hnedý	10	49 000	0	0
	Vlk dravý	9	19 000	0	0
	Jazvec lesný	96	25 580	0	0
	Líška hrdzavá	239	23 466	0	0
	Zajac poľný	632	123 946	21	3450
	Bažant poľovný	411	20 866	42	3530
	Jarabica poľná	0	0	49	2450
	Iná zver	101	32 530	0	0
	Spolu	8 830	5 221 780	459	209320

Ostat. prenajaté revíry	Jelenia zver	871	900 233	54	50364
	Srnčia zver	3 177	1 808 608	97	46530
	Danielia zver	326	232 515	8	9000
	Muflónia zver	9	2 800	3	1000
	Diviacia zver	214	48 580	9	1450
	Medveď hnedý	4	20 000	0	0
	Vlk dravý	3	6 000	0	0
	Rys ostrovid	3	30 000	0	0
	Jazvec lesný	51	14 607	0	0
	Líška hrdzavá	151	15 506	0	0
	Zajac poľný	298	56 623	72	14400
	Bažant poľovný	111	5 523	2	100
	Jarabica poľná	1	50	0	0
	Iná zver	22	9 100	0	0
Spolu	5 241	3 150 145	245	122844	
Vyhradené poľovné revíry	Jelenia zver	42	47 800	0	0
	Srnčia zver	52	36 800	0	0
	Danielia zver	1	800	0	0
	Muflónia zver	3	800	0	0
	Diviacia zver	10	3 600	0	0
	Rys ostrovid	1	10 000	0	0
	Jazvec lesný	11	2 970	0	0
	Líška hrdzavá	13	1 300	0	0
	Bažant poľovný	1	50	0	0
	Iná zver	8	480	0	0
Spolu	142	104 600	0	0	
Poľov. revíry spolu	Jelenia zver	2 430	2 539 702	97	107064
	Srnčia zver	8 846	5 085 103	385	162640
	Danielia zver	898	762 061	39	46300
	Muflónia zver	53	23 680	8	2280
	Diviacia zver	551	131 632	10	1550
	Medveď hnedý	15	74 000	0	0
	Vlk dravý	12	25 000	0	0
	Rys ostrovid	6	60 000	0	0
	Jazvec lesný	173	47 396	0	0
	Líška hrdzavá	419	41 972	0	0
	Zajac poľný	934	181 369	93	17850
	Bažant poľovný	524	26 939	44	3630
	Jarabica poľná	1	50	49	2450
	Iná zver	136	46 110	0	0
Spolu	14 998	9 045 014	725	343764	

17. Normované kmeňové stavy a výmera poľovnej plochy podľa akostných tried

Typ revíru	Druh zveri	Mer. jednotka	AKOSTNÉ TRIEDY									
			Voľný revír				Neza- radené	Zvernica				Spolu
			I	II	III	IV		I	II	III	IV	
Režijné revíry Lesov SR, š.p.	Jelenia zver	ks	1 120	2 818	2 306	108	40	40	698	46	250	7 426
		ha	46 979	168 538	165 361	10 992	0	841	12 932	389	1 035	407 067
	Danielia zver	ks	86	145	197	16	54	100	400	395	0	1 393
		ha	7 567	5 642	11 335	1 855	0	1 355	12 296	1 070	0	41 120
	Muflonia zver	ks	221	347	310	72	189	260	945	161	0	2 505
		ha	6 750	14 124	10 621	1 716	0	1 690	13 482	632	0	49 015
	Diviacia zver	ks	484	764	884	842	7	506	172	105	13	3 777
		ha	32 587	63 229	111 486	193 548	0	12	1 905	366	1 421	417 459
	Srncia zver v poľ. oblastiach pre jeleniu a srnčiu zver	ks	423	1 738	1 982	3 021	44	0	166	0	40	7 414
		ha	14 419	48 785	77 419	230 777	0	0	11 942	0	1 421	384 763
	Srncia zver v poľov. oblastiach pre malú zver	ks	119	85	266	18	0	0	0	0	0	488
		ha	2 051	2 646	4 625	1 149	0	0	0	0	0	10 471
	Zajac poľný	ks	0	317	169	509	0	0	0	0	0	995
		ha	0	1 381	776	10 169	0	0	0	0	0	12 326
	Bažant poľovný v bažantnici	ks	140	360	161	204	0	0	0	0	0	865
		ha	410	757	265	147	0	0	0	0	0	1 579
	Bažant poľovný mimo bažantnice	ks	0	117	158	445	0	0	0	0	0	720
		ha	0	384	680	7 720	0	0	0	0	0	8 784
Revíry ostat. štát. org.	Jelenia zver	ks	455	1 314	27	112	0	45	45	30	0	2 028
		ha	26 900	75 625	4 330	27 611	0	244	114	196	0	135 020
	Danielia zver	ks	0	62	76	30	8	200	30	0	200	606
		ha	0	19 360	25 178	1 595	0	494	114	0	152	46 893
	Muflonia zver	ks	0	0	66	28	8	50	41	0	200	393
		ha	0	0	25 178	1 595	0	494	114	0	150	27 531
	Diviacia zver	ks	0	40	619	207	0	0	0	35	0	901
		ha	0	4 034	70 356	60 076	0	0	0	168	0	134 634
	Srncia zver v poľ. oblastiach pre jeleniu a srnčiu zver	ks	0	131	1 416	1 199	0	0	0	0	0	2 746
		ha	0	4 565	43 391	74 174	0	0	0	0	0	122 130
	Zajac poľný	ks	0	0	0	8	0	0	0	0	0	8
		ha	0	0	0	182	0	0	0	0	0	182
	Bažant poľovný v bažantnici	ks	0	550	0	0	0	0	0	0	0	550
		ha	0	699	0	0	0	0	0	0	0	699
	Bažant poľovný mimo bažantnice	ks	0	0	0	11	0	0	0	0	0	11
		ha	0	0	0	182	0	0	0	0	0	182
	Jarabica poľná	ks	0	0	0	6	0	0	0	0	0	6
		ha	0	0	0	182	0	0	0	0	0	182
Režijné revíry neštát. sub.	Jelenia zver	ks	365	1 011	474	175	19	88	12	140	170	2 454
		ha	13 193	63 720	38 712	17 806	0	435	0	130	366	134 362
	Danielia zver	ks	69	89	10	15	50	295	169	135	65	897
		ha	3 617	9 642	1 388	0	0	642	381	163	161	15 994
	Muflonia zver	ks	56	204	25	10	37	440	104	254	14	1 144
		ha	1 400	7 306	1 448	0	0	694	401	447	161	11 857
	Diviacia zver	ks	97	244	288	468	0	16	13	0	0	1 126
		ha	6 267	22 115	34 554	82 483	0	393	0	0	0	145 812
	Srncia zver v poľ. oblastiach pre jeleniu a srnčiu zver	ks	126	687	911	1 190	54	24	10	0	0	3 002
		ha	5 289	18 269	35 873	68 068	0	393	0	0	0	127 892
	Srncia zver v poľov. oblastiach pre malú zver	ks	136	143	0	0	0	0	0	0	0	279
		ha	4 369	5 600	0	0	0	0	0	0	0	9 969
	Zajac poľný	ks	1 018	280	36	222	0	0	0	0	0	1 556
		ha	3 693	1 300	298	1 773	0	0	0	0	0	7 064
	Bažant poľovný v bažantnici	ks	0	0	69	0	0	0	0	0	0	69
		ha	0	0	230	0	0	0	0	0	0	230
	Bažant poľovný mimo bažantnice	ks	354	170	249	91	0	0	0	0	0	864
		ha	1 080	700	1 088	917	0	0	0	0	0	3 785
Jarabica poľná	ks	0	0	260	0	0	0	0	0	0	260	
	ha	0	0	1 958	0	0	0	0	0	0	1 958	

Prenajaté revíry SPZ	Jelenia zver	ks	1 984	6 916	4 568	1 433	383	0	18	0	80	15 382
		ha	150 903	590 309	464 899	225 319	0	0	120	0	284	1 431 834
	Danielia zver	ks	853	396	160	146	343	9	23	10	0	1 940
		ha	42 803	22 355	11 030	16 117	0	13	120	7	0	92 445
	Muflonia zver	ks	509	703	164	58	513	0	23	13	53	2 036
		ha	29 174	36 642	7 632	9 464	0	0	120	7	21	83 060
	Diviacia zver	ks	1 943	2 497	2 671	2 011	10	60	2	0	0	9 194
		ha	154 840	272 735	459 690	635 893	0	120	1	0	0	1 523 279
	Srnčia zver v poľ. oblastiach pre jeleniu a srnčiu zver	ks	3 049	9 320	9 409	9 385	393	0	0	0	0	31 556
		ha	96 563	321 768	410 624	729 006	0	0	0	0	0	1 557 961
	Srnčia zver v poľov. oblastiach pre malú zver	ks	6 390	6 332	1 243	497	0	0	0	0	0	14 462
		ha	183 118	229 781	54 369	27 332	0	0	0	0	0	494 600
	Zajac poľný	ks	48 577	53 481	20 101	10 533	0	0	0	0	0	132 692
		ha	174 455	226 236	122 042	109 455	0	0	0	0	0	632 188
	Bažant poľovný v bažantnici	ks	1 993	887	633	864	0	0	0	0	0	4 377
		ha	4 584	3 178	2 470	32	0	0	0	0	0	10 264
	Bažant poľovný mimo bažantnice	ks	24 004	29 746	14 395	5 168	0	0	0	0	0	73 313
		ha	82 028	92 842	66 908	43 297	0	0	0	0	0	285 075
	Jarabica poľná	ks	854	9 669	350	482	0	0	0	0	0	11 355
		ha	7 180	52 768	2 803	8 835	0	0	0	0	0	71 586
Ostat. prenajaté revíry	Jelenia zver	ks	1 501	4 227	3 762	1 002	339	212	126	96	288	11 553
		ha	97 630	299 045	349 964	153 923	0	738	424	2 580	1 816	906 120
	Danielia zver	ks	927	410	234	127	556	505	200	321	274	3 554
		ha	36 684	16 656	8 588	7 086	0	1 042	999	1 326	1 537	73 918
	Muflonia zver	ks	137	557	391	145	497	325	224	154	260	2 690
		ha	8 018	24 429	33 141	8 871	0	882	711	2 118	1 472	79 642
	Diviacia zver	ks	1 858	1 916	1 945	1 108	59	66	13	27	193	7 185
		ha	166 355	203 931	287 237	306 273	0	432	155	43	1 767	966 193
	Srnčia zver v poľ. oblastiach pre jeleniu a srnčiu zver	ks	4 441	7 036	6 540	5 027	92	31	18	0	0	23 185
		ha	134 103	232 031	278 002	361 908	0	92	154	0	0	1 006 290
	Srnčia zver v poľov. oblastiach pre malú zver	ks	2 889	4 902	1 252	80	0	0	7	153	0	9 283
		ha	69 715	175 798	45 481	4 474	0	0	269	1 572	0	297 309
	Zajac poľný	ks	21 148	33 903	17 330	7 637	30	0	68	0	0	80 116
		ha	74 330	147 461	99 006	82 487	0	0	269	0	0	403 553
	Bažant poľovný v bažantnici	ks	1 617	1 458	939	873	0	0	102	37	0	5 026
		ha	2 557	3 553	3 330	3 263	0	0	269	48	0	13 020
	Bažant poľovný mimo bažantnice	ks	8 930	20 166	13 118	4 051	45	0	0	7	0	46 317
		ha	27 529	72 475	67 712	32 504	0	0	0	23	0	200 243
	Jarabica poľná	ks	473	5 508	270	872	0	0	0	0	0	7 123
		ha	2 167	30 055	2 311	11 341	0	0	0	0	0	45 874
Vyhradené poľovné revíry	Jelenia zver	ks	0	83	584	39	0	0	0	0	178	884
		ha	0	4 594	51 329	3 024	0	0	0	0	711	59 658
	Danielia zver	ks	0	40	50	0	0	0	0	0	0	90
		ha	0	1 422	2 000	0	0	0	0	0	0	3 422
	Muflonia zver	ks	0	30	30	0	0	0	0	0	0	60
		ha	0	1 422	2 000	0	0	0	0	0	0	3 422
	Diviacia zver	ks	0	89	40	142	0	0	0	0	0	271
		ha	0	4 594	3 024	51 329	0	0	0	0	0	58 947
	Srnčia zver v poľ. oblastiach pre jeleniu a srnčiu zver	ks	0	124	87	431	0	0	0	0	0	642
		ha	0	3 028	1 668	51 329	0	0	0	0	0	56 025

Poľov. revíry spolu	Jelenia zver	ks	5 425	16 369	11 721	2 869	781	385	899	312	966	39 727
		ha	335 605	1 201 831	1 074 595	438 675	0	2 258	13 590	3 295	4 212	3 074 061
	Danielia zver	ks	1 935	1 142	727	334	1 011	1 109	822	861	539	8 480
		ha	90 671	75 077	59 519	26 653	0	3 546	13 910	2 566	1 850	273 792
	Muflonia zver	ks	923	1 841	986	313	1 244	1 075	1 337	582	527	8 828
		ha	45 342	83 923	80 020	21 646	0	3 760	14 828	3 204	1 804	254 527
	Diviacia zver	ks	4 382	5 550	6 447	4 778	76	648	200	167	206	22 454
		ha	360 049	570 638	966 347	1 329 602	0	13 862	2 061	577	3 188	3 246 324
	Srnčia zver v poľ. oblastiach pre jeleniu a srnčiu zver	ks	8 039	19 036	20 345	20 253	583	55	194	0	40	68 545
		ha	250 374	628 446	846 977	1 515 262	0	485	12 096	0	1 421	3 255 061
	Srnčia zver v poľov. oblastiach pre malú zver	ks	9 534	11 462	2 761	595	0	0	7	153	0	24 512
		ha	259 253	413 825	104 475	32 955	0	0	269	1 572	0	812 349
	Zajac poľný	ks	70 743	87 981	37 636	18 909	30	0	68	0	0	215 367
		ha	252 478	376 378	222 122	204 066	0	0	269	0	0	1 055 313
	Bažant poľovný v bažantnici	ks	3 750	3 255	1 802	1 941	0	0	102	37	0	10 887
		ha	7 551	8 187	6 295	3 442	0	0	269	48	0	25 792
	Bažant poľovný mimo bažantnice	ks	33 288	50 199	27 920	9 766	45	0	0	7	0	121 225
		ha	110 637	166 401	136 388	84 620	0	0	0	23	0	498 069
	Jarabica poľná	ks	1 327	15 177	880	1 360	0	0	0	0	0	18 744
		ha	9 347	82 823	7 072	20 358	0	0	0	0	0	119 600

19. Poľovné psy podľa skupín plemien

Typ revíru	Polovné psy	Stavače	Sliediče	Slovenský kopov	Ostatné duriče	Brloháre	Farbiare	Spolu
Režijné revíry Lesov SR, š.p.	Poľovne upotrebitel'né	7	22	113	92	138	170	542
	Bez poľov. upotrebitel'nosti	1	0	5	7	4	12	29
	Spolu	8	22	118	99	142	182	571
Revíry ostat. štát. org.	Poľovne upotrebitel'né	1	1	22	23	23	47	117
	Bez poľov. upotrebitel'nosti	1	2	1	3	5	1	13
	Spolu	2	3	23	26	28	48	130
Režijné revíry neštát. sub.	Poľovne upotrebitel'né	27	10	46	77	61	90	311
	Bez poľov. upotrebitel'nosti	6	2	13	10	3	5	39
	Spolu	33	12	59	87	64	95	350
Prenajaté revíry SPZ	Poľovne upotrebitel'né	1 367	270	977	1 200	1 403	1 096	6 313
	Bez poľov. upotrebitel'nosti	243	62	165	232	205	168	1 075
	Spolu	1 610	332	1 142	1 432	1 608	1 264	7 388
Ostat. prenajaté revíry	Poľovne upotrebitel'né	715	169	500	689	903	829	3 805
	Bez poľov. upotrebitel'nosti	118	40	113	132	128	131	662
	Spolu	833	209	613	821	1 031	960	4 467
Vyhradené poľovné revíry	Poľovne upotrebitel'né	0	2	6	8	7	17	40
	Bez poľov. upotrebitel'nosti	0	0	0	2	1	0	3
	Spolu	0	2	6	10	8	17	43
Poľovne upotrebitel'né	Poľovne upotrebitel'né	2 117	474	1 664	2 089	2 535	2 249	11 128
	Bez poľov. upotrebitel'nosti	369	106	297	386	346	317	1 821
	Spolu	2 486	580	1 961	2 475	2 881	2 566	12 949

20. Umelý odchov pernatej zveri

Typ revíru	Druh zveri	Počet nosníc	Vajcia					
			z vlastného umelého chovu	nakúpené	zozbierané v revíri	predané	príjmy z predaja	nasadené do liahne
Prenajaté revíry SPZ	Bažant poľovný	450	3 280	0	5 000	1 600	952	6 580
	Jarabica poľná	0	0	0	0	0	0	0
	Kuropta horská	0	30	0	0	0	0	30
	Morka divá	0	0	0	0	0	0	0
	Spolu	450	3 310	0	5 000	1 600	952	6 610
Ostat. prenajaté revíry	Bažant poľovný	0	0	0	0	0	0	0
	Jarabica poľná	3	60	0	0	0	0	40
	Spolu	3	60	0	0	0	0	40
Poľov. revíry spolu	Bažant poľovný	450	3 280	0	5 000	1 600	952	6 580
	Jarabica poľná	3	60	0	0	0	0	40
	Kuropta horská	0	30	0	0	0	0	30
	Morka divá	0	0	0	0	0	0	0
	Spolu	453	3 370	0	5 000	1 600	952	6 650

Typ revíru	Druh zveri	Kuriatka a kačiatka					
		vyliahnuté	predané	príjmy z predaja	kúpené od cudzej organizácie	vypustené do vlastného revíru	ponechané na obnovu základného kŕdľa
Prenajaté revíry SPZ	Bažant poľovný	3 965	0	0	5 320	7 675	460
	Jarabica poľná	0	0	0	230	0	0
	Kuropta horská	20	0	0	0	10	10
	Morka divá	0	0	0	0	0	2
	Spolu	3 985	0	0	5 550	7 685	472
Ostat. prenajaté revíry	Bažant poľovný	0	0	0	150	3 150	150
	Jarabica poľná	50	0	0	0	47	0
	Spolu	50	0	0	150	3 197	150
Poľov. revíry spolu	Bažant poľovný	3 965	0	0	5 470	10 825	610
	Jarabica poľná	50	0	0	230	47	0
	Kuropta horská	20	0	0	0	10	10
	Morka divá	0	0	0	0	0	2
	Spolu	4 035	0	0	5 700	10 882	622



II. Krajské sumáre

* údaje získané od menej ako troch spravodajských jednotiek (§30 zákona č. 540/2001 Z.z. o štátnej štatistike v znení neskorších predpisov)

1.1 Počet členov, revírov a výmera poľovnej plochy

Kraj: Bratislava

Typ revíru	Počet členov	Počet revírov	Výmera ha
Režijné revíry Lesov SR, š.p.	0	14	18 360
Revíry ostat. štát. org.	0	4	28 174
Režijné revíry neštát. sub.	0	2	-
Prenajaté revíry SPZ	1 190	52	85 778
Ostat. prenajaté revíry	293	16	30 364
Spolu	1 483	88	169 323

Kraj: Trnava

Typ revíru	Počet členov	Počet revírov	Výmera ha
Režijné revíry Lesov SR, š.p.	0	10	15 790
Režijné revíry neštát. sub.	0	4	2 675
Prenajaté revíry SPZ	2 480	124	213 454
Ostat. prenajaté revíry	1 307	82	138 927
Vyhradené poľovné revíry	0	2	-
Spolu	3 787	222	373 484

Kraj: Trenčín

Typ revíru	Počet členov	Počet revírov	Výmera ha
Režijné revíry Lesov SR, š.p.	0	10	27 899
Režijné revíry neštát. sub.	0	2	-
Prenajaté revíry SPZ	2 327	82	184 941
Ostat. prenajaté revíry	1 777	81	178 297
Vyhradené poľovné revíry	0	1	-
Spolu	4 104	176	394 937

Kraj: Nitra

Typ revíru	Počet členov	Počet revírov	Výmera ha
Režijné revíry Lesov SR, š.p.	0	13	30 774
Režijné revíry neštát. sub.	0	8	11 716
Prenajaté revíry SPZ	3 482	183	303 564
Ostat. prenajaté revíry	1 976	142	216 145
Vyhradené poľovné revíry	0	1	-
Spolu	5 458	347	565 913

Kraj: Žilina

Typ revíru	Počet členov	Počet revírov	Výmera ha
Režijné revíry Lesov SR, š.p.	0	12	68 204
Revíry ostat. štát. org.	0	3	18 013
Režijné revíry neštát. sub.	0	9	33 438
Prenajaté revíry SPZ	3 078	107	339 358
Ostat. prenajaté revíry	1 635	61	184 314
Vyhradené poľovné revíry	0	1	-
Spolu	4 713	193	651 101

Kraj: Banská Bystrica

Typ revíru	Počet členov	Počet revírov	Výmera ha
Režijné revíry Lesov SR, š.p.	0	48	154 884
Revíry ostat. štát. org.	0	5	29 819
Režijné revíry neštát. sub.	0	21	41 763
Prenajaté revíry SPZ	3 168	125	327 245
Ostat. prenajaté revíry	2 237	143	313 842
Vyhradené poľovné revíry	0	2	-
Spolu	5 405	344	871 552

Kraj: Prešov

Typ revíru	Počet členov	Počet revírov	Výmera ha
Režijné revíry Lesov SR, š.p.	0	12	49 029
Revíry ostat. štát. org.	0	5	47 080
Režijné revíry neštát. sub.	0	11	37 232
Prenajaté revíry SPZ	5 823	189	496 695
Ostat. prenajaté revíry	1 288	61	158 035
Vyhradené poľovné revíry	0	1	-
Spolu	7 111	279	830 235

Kraj: Košice

Typ revíru	Počet členov	Počet revírov	Výmera ha
Režijné revíry Lesov SR, š.p.	0	19	71 451
Revíry ostat. štát. org.	0	3	14 813
Režijné revíry neštát. sub.	0	9	26 758
Prenajaté revíry SPZ	2 886	126	291 785
Ostat. prenajaté revíry	1 699	84	202 975
Spolu	4 585	241	607 782

1.2 Poľovná plocha a nájomné podľa vlastníctva

Kraj: Bratislava

Typ revíru	Vo vlastníctve	Poľnohosp. pôda	Lesná pôda	Vodná plocha	Ostatné plochy	Výmera spolu	Nájom €
Režijné revíry Lesov SR, š.p.	štátu (v správe št. lesov)	70	17 259	29	179	17 537	44 386
	štátu (v správe SPF)	71	209	0	29	309	14
	mesta a obce	0	381	0	0	381	0
	pozemkových spoločenstiev	0	34	0	0	34	0
	súkromných vlastníkov	5	32	0	2	39	0
	iné vlastníctvo	0	51	9	0	60	0
	Spolu	146	17 966	38	210	18360	44 400
Revíry ostat. štát. org.	štátu (v správe VLM SR)	753	23 549	107	329	24 738	0
	iné vlastníctvo	0	2 967	6	463	3 436	0
	Spolu	753	26 516	113	792	28174	0
Režijné revíry neštát. sub.	štátu (v správe SPF)	-	-	-	-	-	-
	mesta a obce	-	-	-	-	-	-
	súkromných vlastníkov	-	-	-	-	-	-
	iné vlastníctvo	-	-	-	-	-	-
	Spolu	-	-	-	-	-	-
Prenajaté revíry SPZ	štátu (v správe št. lesov)	6	7 142	94	1	7 243	72 951
	štátu (v správe SPF)	14 923	1 195	1 163	497	17 778	19 784
	štátu (v správe VLM SR)	25	252	17	0	294	226
	mesta a obce	2 013	4 652	39	104	6 808	22 926
	cirkvi	790	112	2	11	915	588
	pozemkových spoločenstiev	975	2 958	3	64	4 000	7 584
	súkromných vlastníkov	28 354	2 710	78	157	31 299	26 593
	poľnohospodárskeho družstva	13 476	9	32	21	13 538	8 889
	iné vlastníctvo	2 442	368	1 055	38	3 903	6 131
	Spolu	63 004	19 398	2 483	893	85778	165 672
Ostat. prenájaté revíry	štátu (v správe št. lesov)	13	7 735	13	196	7 957	112 832
	štátu (v správe SPF)	3 755	61	301	48	4 165	4 438
	štátu (v správe VLM SR)	0	160	10	0	170	170
	mesta a obce	142	345	0	90	577	1 687
	cirkvi	0	6	0	0	6	14
	pozemkových spoločenstiev	97	914	0	0	1 011	1 632
	súkromných vlastníkov	6 136	163	31	157	6 487	10 663
	poľnohospodárskeho družstva	5 961	0	759	162	6 882	8 257
	iné vlastníctvo	1 594	182	1 282	51	3 109	6 123
	Spolu	17 698	9 566	2 396	704	30364	145 816
Poľov. revíry spolu	štátu (v správe št. lesov)	89	32 136	136	376	32 737	230 169
	štátu (v správe SPF)	18 749	2 055	1 466	608	22 878	24 236
	štátu (v správe VLM SR)	778	23 961	134	329	25 202	396
	mesta a obce	2 158	7 794	48	199	10 199	24 613
	cirkvi	790	118	2	11	921	602
	pozemkových spoločenstiev	1 072	3 906	3	64	5 045	9 216
	súkromných vlastníkov	36 285	2 906	112	316	39 619	37 436
	poľnohospodárskeho družstva	19 437	9	791	183	20 420	17 146
	iné vlastníctvo	5 826	3 569	2 355	552	12 302	12 434
	Spolu	85 184	76 454	5 047	2 638	169323	356 248

Kraj: Trnava

Typ revíru	Vo vlastníctve	Poľnohosp. pôda	Lesná pôda	Vodná plocha	Ostatné plochy	Výmera spolu	Nájom €
Režijné revíry Lesov SR, š.p.	štátu (v správe št. lesov)	30	13 608	48	38	13 724	10 425
	štátu (v správe SPF)	175	460	32	40	707	112
	mesta a obce	45	0	0	0	45	0
	pozemkových spoločenstiev	4	620	0	0	624	324
	súkromných vlastníkov	217	94	0	2	313	37
	poľnohospodárskeho družstva	302	0	0	0	302	0
	iné vlastníctvo	0	0	60	15	75	8
Spolu	773	14 782	140	95	15790	10 906	
Režijné revíry neštát. sub.	mesta a obce	26	0	0	0	26	0
	pozemkových spoločenstiev	0	787	0	164	951	6 000
	súkromných vlastníkov	45	302	0	0	347	0
	poľnohospodárskeho družstva	325	293	1	2	621	264
	iné vlastníctvo	0	0	730	0	730	730
Spolu	396	1 382	731	166	2675	6 994	
Prenajaté revíry SPZ	štátu (v správe št. lesov)	623	6 902	222	20	7 767	9 731
	štátu (v správe SPF)	40 219	2 181	3 749	1 749	47 898	38 445
	štátu (v správe VLM SR)	83	0	427	12	522	215
	mesta a obce	6 980	479	63	141	7 663	8 986
	cirkvi	3 621	16	11	42	3 690	2 601
	pozemkových spoločenstiev	5 944	4 245	261	295	10 745	9 242
	súkromných vlastníkov	76 909	3 728	436	833	81 906	56 272
	poľnohospodárskeho družstva	31 210	10	16	235	31 471	31 348
	iné vlastníctvo	14 871	797	1 943	4 181	21 792	13 886
Spolu	180 460	18 358	7 128	7 508	213454	170 726	
Ostat. prenajaté revíry	štátu (v správe št. lesov)	4	15 611	112	393	16 120	270 056
	štátu (v správe SPF)	32 790	2 176	2 687	1 947	39 600	39 891
	štátu (v správe VLM SR)	59	0	31	43	133	11
	mesta a obce	3 385	1 234	11	380	5 010	9 812
	cirkvi	1 930	33	1	22	1 986	2 045
	pozemkových spoločenstiev	1 139	3 096	22	318	4 575	5 315
	súkromných vlastníkov	41 673	4 799	300	1 499	48 271	40 693
	poľnohospodárskeho družstva	17 032	333	6	188	17 559	12 146
	iné vlastníctvo	3 748	407	1 188	330	5 673	8 009
Spolu	101 760	27 689	4 358	5 120	138927	387 978	
Vyhradené poľovné revíry	štátu (v správe št. lesov)	-	-	-	-	-	-
	štátu (v správe SPF)	-	-	-	-	-	-
	pozemkových spoločenstiev	-	-	-	-	-	-
	poľnohospodárskeho družstva	-	-	-	-	-	-
	Spolu	-	-	-	-	-	-
Poľov. revíry spolu	štátu (v správe št. lesov)	657	38 610	382	451	40 100	293 349
	štátu (v správe SPF)	73 228	4 822	6 478	3 804	88 332	78 585
	štátu (v správe VLM SR)	142	0	458	55	655	226
	mesta a obce	10 436	1 713	74	521	12 744	18 798
	cirkvi	5 551	49	12	64	5 676	4 646
	pozemkových spoločenstiev	7 087	8 769	283	777	16 916	20 909
	súkromných vlastníkov	118 844	8 923	736	2 334	130 837	97 002
	poľnohospodárskeho družstva	48 869	637	23	425	49 954	43 759
	iné vlastníctvo	18 619	1 204	3 921	4 526	28 270	22 633
Spolu	283 433	64 727	12 367	12 957	373484	579 907	

Kraj: Trenčín

Typ revíru	Vo vlastníctve	Poľnohosp. pôda	Lesná pôda	Vodná plocha	Ostatné plochy	Výmera spolu	Nájom €
Režijné revíry Lesov SR, š.p.	štátu (v správe št. lesov)	48	19 393	22	25	19 488	12 940
	štátu (v správe SPF)	2 329	68	34	72	2 503	676
	mesta a obce	51	369	4	6	430	196
	cirkvi	52	487	0	9	548	562
	pozemkových spoločenstiev	20	1 739	0	2	1 761	1 345
	súkromných vlastníkov	663	2 021	15	29	2 728	1 548
	iné vlastníctvo	103	337	0	1	441	21
	Spolu	3 266	24 414	75	144	27899	17 288
Režijné revíry neštát. sub.	súkromných vlastníkov	-	-	-	-	-	-
	Spolu	-	-	-	-	-	-
Prenajaté revíry SPZ	štátu (v správe št. lesov)	272	20 364	89	17	20 742	41 462
	štátu (v správe SPF)	20 863	6 006	99	858	27 826	33 833
	štátu (v správe VLM SR)	0	0	102	12	114	222
	mesta a obce	2 462	10 461	46	609	13 578	21 081
	cirkvi	875	1 280	0	50	2 205	3 547
	pozemkových spoločenstiev	6 370	26 317	21	260	32 968	59 619
	súkromných vlastníkov	27 212	17 845	21	1 698	46 776	44 653
	poľnohospodárskeho družstva	26 692	164	0	0	26 856	27 284
	iné vlastníctvo	7 132	3 647	905	2 192	13 876	12 198
	Spolu	91 878	86 084	1 283	5 696	184941	243 899
Ostat. prenajaté revíry	štátu (v správe št. lesov)	170	30 108	55	16	30 349	126 157
	štátu (v správe SPF)	20 155	2 620	102	1 111	23 988	53 723
	štátu (v správe VLM SR)	0	0	84	14	98	222
	mesta a obce	2 536	4 809	5	456	7 806	13 989
	cirkvi	762	4 796	0	55	5 613	22 122
	pozemkových spoločenstiev	4 583	27 443	32	470	32 528	76 209
	súkromných vlastníkov	22 915	26 364	214	2 632	52 125	84 391
	poľnohospodárskeho družstva	14 708	179	4	42	14 933	30 786
	iné vlastníctvo	4 853	2 633	1 016	2 355	10 857	24 709
	Spolu	70 682	98 952	1 512	7 151	178297	432 308
Vyhradené poľovné revíry	štátu (v správe št. lesov)	-	-	-	-	-	-
	štátu (v správe SPF)	-	-	-	-	-	-
	mesta a obce	-	-	-	-	-	-
	cirkvi	-	-	-	-	-	-
	pozemkových spoločenstiev	-	-	-	-	-	-
	súkromných vlastníkov	-	-	-	-	-	-
	Spolu	-	-	-	-	-	-
Poľov. revíry spolu	štátu (v správe št. lesov)	497	71 794	168	70	72 529	182 315
	štátu (v správe SPF)	43 383	8 694	235	2 041	54 353	88 232
	štátu (v správe VLM SR)	0	0	186	26	212	444
	mesta a obce	5 050	15 639	55	1 071	21 815	35 266
	cirkvi	1 693	6 563	0	114	8 370	26 231
	pozemkových spoločenstiev	11 008	55 499	53	732	67 292	137 193
	súkromných vlastníkov	51 232	47 464	256	4 451	103 403	138 092
	poľnohospodárskeho družstva	41 400	343	4	42	41 789	58 070
	iné vlastníctvo	12 088	6 617	1 921	4 548	25 174	36 928
	Spolu	166 351	212 613	2 878	13 095	394937	702 771

Kraj: Nitra

Typ revíru	Vo vlastníctve	Poľnohosp. pôda	Lesná pôda	Vodná plocha	Ostatné plochy	Výmera spolu	Nájom €
Režijné revíry Lesov SR, š.p.	štátu (v správe št. lesov)	175	24 939	38	100	25 252	848
	štátu (v správe SPF)	1 865	164	0	187	2 216	1 343
	mesta a obce	37	387	0	0	424	643
	cirkvi	312	0	2	1	315	152
	pozemkových spoločenstiev	8	968	5	0	981	927
	súkromných vlastníkov	452	176	0	29	657	98
	poľnohospodárskeho družstva	145	0	0	2	147	99
	iné vlastníctvo	421	0	345	16	782	602
Spolu	3 415	26 634	390	335	30774	4 712	
Režijné revíry neštát. sub.	štátu (v správe št. lesov)	55	876	0	0	931	100
	štátu (v správe SPF)	634	0	0	272	906	110
	mesta a obce	62	39	0	0	101	54
	cirkvi	3 587	1 239	2	0	4 828	745
	pozemkových spoločenstiev	0	6	0	0	6	4
	súkromných vlastníkov	2 907	1 761	32	0	4 700	1 015
	poľnohospodárskeho družstva	136	22	0	0	158	18
	iné vlastníctvo	0	0	86	0	86	3
Spolu	7 381	3 943	120	272	11716	2 049	
Prenajaté revíry SPZ	štátu (v správe št. lesov)	98	14 275	93	6	14 472	104 370
	štátu (v správe SPF)	62 178	1 250	1 505	1 073	66 006	74 667
	štátu (v správe VLM SR)	503	0	522	40	1 065	408
	mesta a obce	13 540	554	125	1 121	15 340	9 322
	cirkvi	11 841	1 730	13	333	13 917	15 299
	pozemkových spoločenstiev	4 240	9 431	43	323	14 037	52 884
	súkromných vlastníkov	107 660	3 991	480	2 347	114 478	126 209
	poľnohospodárskeho družstva	47 200	252	41	107	47 600	39 532
	iné vlastníctvo	12 585	670	2 665	729	16 649	10 327
Spolu	259 845	32 153	5 487	6 079	303564	433 018	
Ostat. prenajaté revíry	štátu (v správe št. lesov)	1 991	12 501	112	182	14 786	76 176
	štátu (v správe SPF)	34 141	2 013	397	549	37 100	37 577
	štátu (v správe VLM SR)	42	0	105	30	177	79
	mesta a obce	6 718	2 907	137	430	10 192	47 570
	cirkvi	14 501	4 554	35	621	19 711	45 503
	pozemkových spoločenstiev	2 387	5 799	64	565	8 815	21 325
	súkromných vlastníkov	68 786	4 333	797	950	74 866	60 695
	poľnohospodárskeho družstva	36 839	702	148	226	37 915	35 211
	iné vlastníctvo	7 238	2 761	1 739	845	12 583	26 993
Spolu	172 643	35 570	3 534	4 398	216145	351 129	
Vyhradené poľovné revíry	štátu (v správe št. lesov)	-	-	-	-	-	-
	štátu (v správe SPF)	-	-	-	-	-	-
	mesta a obce	-	-	-	-	-	-
	pozemkových spoločenstiev	-	-	-	-	-	-
	súkromných vlastníkov	-	-	-	-	-	-
	poľnohospodárskeho družstva	-	-	-	-	-	-
Spolu	-	-	-	-	-	-	
Poľov. revíry spolu	štátu (v správe št. lesov)	2 321	55 667	243	288	58 519	197 681
	štátu (v správe SPF)	99 166	3 427	1 902	2 081	106 576	113 789
	štátu (v správe VLM SR)	545	0	627	70	1 242	487
	mesta a obce	20 409	3 887	262	1 551	26 109	57 603
	cirkvi	30 241	7 523	52	955	38 771	61 699
	pozemkových spoločenstiev	6 635	16 237	112	888	23 872	75 149
	súkromných vlastníkov	179 805	10 283	1 309	3 326	194 723	188 234
	poľnohospodárskeho družstva	84 501	976	189	335	86 001	74 908
	iné vlastníctvo	20 244	3 431	4 835	1 590	30 100	37 925

Spolu	443 867	101 431	9 531	11 084	565913	807 475
--------------	----------------	----------------	--------------	---------------	---------------	----------------

Kraj: Žilina

Typ revíru	Vo vlastníctve	Poľnohosp. pôda	Lesná pôda	Vodná plocha	Ostatné plochy	Výmera spolu	Nájom €
Režijné revíry Lesov SR, š.p.	štátu (v správe št. lesov)	407	52 280	33	21	52 741	0
	štátu (v správe SPF)	2 333	38	0	0	2 371	871
	cirkvi	1	23	0	0	24	20
	pozemkových spoločenstiev	590	2 740	0	6	3 336	2 067
	súkromných vlastníkov	255	673	0	0	928	98
	poľnohospodárskeho družstva	242	0	0	0	242	90
	iné vlastníctvo	507	8 055	0	0	8 562	5 640
Spolu	4 335	63 809	33	27	68204	8 786	
Revíry ostat. štát. org.	štátu (v správe št. lesov)	3	245	0	0	248	400
	štátu (v správe SPF)	436	139	2	0	577	883
	štátu (v správe VLM SR)	179	0	0	0	179	0
	mesta a obce	81	2 141	0	114	2 336	168
	cirkvi	0	0	0	2	2	3
	pozemkových spoločenstiev	226	58	0	10	294	473
	súkromných vlastníkov	1 397	2 134	0	0	3 531	3 453
	poľnohospodárskeho družstva	34	0	0	0	34	61
iné vlastníctvo	185	10 402	204	21	10 812	70	
Spolu	2 541	15 119	206	147	18013	5 511	
Režijné revíry neštát. sub.	štátu (v správe št. lesov)	1	1 330	0	0	1 331	1 413
	štátu (v správe SPF)	2 864	513	3	7	3 387	3 101
	mesta a obce	350	4 884	5	4	5 243	7 685
	cirkvi	97	0	0	0	97	51
	pozemkových spoločenstiev	1 210	9 082	0	0	10 292	2 397
	súkromných vlastníkov	3 839	6 354	0	11	10 204	5 195
	poľnohospodárskeho družstva	2 873	0	11	0	2 884	1 518
Spolu	11 234	22 163	19	22	33438	21 360	
Prenajaté revíry SPZ	štátu (v správe št. lesov)	255	24 557	0	454	25 266	48 780
	štátu (v správe SPF)	34 584	15 939	0	747	51 270	43 948
	štátu (v správe VLM SR)	0	43	0	0	43	36
	mesta a obce	1 372	5 332	7	142	6 853	8 377
	cirkvi	545	539	0	7	1 091	871
	pozemkových spoločenstiev	19 605	89 886	24	3 285	112 800	134 883
	súkromných vlastníkov	70 654	37 459	41	1 604	109 758	91 007
	poľnohospodárskeho družstva	21 692	157	0	2	21 851	15 488
iné vlastníctvo	4 645	4 656	328	797	10 426	21 801	
Spolu	153 352	178 568	400	7 038	339358	365 191	
Ostat. prenajaté revíry	štátu (v správe št. lesov)	38	27 136	258	13	27 445	123 266
	štátu (v správe SPF)	18 570	5 660	3 132	688	28 050	35 591
	štátu (v správe VLM SR)	3	0	1	0	4	5
	mesta a obce	1 272	6 118	0	101	7 491	9 364
	cirkvi	332	124	0	0	456	705
	pozemkových spoločenstiev	5 833	36 645	0	44	42 522	67 651
	súkromných vlastníkov	32 954	27 047	42	507	60 550	75 679
	poľnohospodárskeho družstva	10 269	640	0	0	10 909	7 144
iné vlastníctvo	2 436	3 447	643	361	6 887	4 508	
Spolu	71 707	106 817	4 076	1 714	184314	323 913	
Vyhradené poľovné revíry	štátu (v správe št. lesov)	-	-	-	-	-	-
	štátu (v správe SPF)	-	-	-	-	-	-
	pozemkových spoločenstiev	-	-	-	-	-	-
Spolu	-	-	-	-	-	-	
Poľov. revíry spolu	štátu (v správe št. lesov)	704	112 978	300	488	114 470	173 859
	štátu (v správe SPF)	58 811	22 289	3 137	1 442	85 679	84 394
	štátu (v správe VLM SR)	182	43	1	0	226	41
	mesta a obce	3 075	18 475	12	361	21 923	25 594
	cirkvi	975	686	0	9	1 670	1 650
	pozemkových spoločenstiev	27 464	138 722	24	3 345	169 555	207 732
súkromných vlastníkov	109 099	73 667	83	2 122	184 971	175 432	

poľnohospodárskeho družstva	35 110	797	11	2	35 920	24 301
iné vlastníctvo	7 773	26 560	1 175	1 179	36 687	32 019
Spolu	243 193	394 217	4 743	8 948	651101	725 022

Kraj: Banská Bystrica

Typ revíru	Vo vlastníctve	Poľnohosp. pôda	Lesná pôda	Vodná plocha	Ostatné plochy	Výmera spolu	Nájom €
Režijné revíry Lesov SR, š.p.	štátu (v správe št. lesov)	359	115 138	18	94	115 609	56 080
	štátu (v správe SPF)	12 445	901	9	14	13 369	6 804
	štátu (v správe VLM SR)	24	1	0	0	25	6
	mesta a obce	715	927	0	10	1 652	1 176
	cirkvi	103	330	0	0	433	396
	pozemkových spoločenstiev	1 355	2 727	0	281	4 363	4 217
	súkromných vlastníkov	8 050	2 008	4	36	10 098	6 171
	poľnohospodárskeho družstva	1 239	602	0	16	1 857	2 819
	iné vlastníctvo	629	6 768	49	32	7 478	7 625
Spolu	24 919	129 402	80	483	154884	85 294	
Revíry ostat. štát. org.	štátu (v správe št. lesov)	44	4 275	0	0	4 319	27 299
	štátu (v správe SPF)	787	165	0	1	953	2 207
	štátu (v správe VLM SR)	1 134	6 837	5	644	8 620	0
	mesta a obce	281	366	1	0	648	642
	cirkvi	24	22	0	0	46	3
	pozemkových spoločenstiev	23	874	0	0	897	5 278
	súkromných vlastníkov	1 155	40	0	0	1 195	417
	poľnohospodárskeho družstva	511	0	0	0	511	766
	iné vlastníctvo	40	6 384	5	6 201	12 630	72
Spolu	3 999	18 963	11	6 846	29819	36 684	
Režijné revíry neštát. sub.	štátu (v správe št. lesov)	80	2 355	27	11	2 473	2 183
	štátu (v správe SPF)	2 454	187	0	60	2 701	2 210
	mesta a obce	2 401	18 264	11	238	20 914	40 865
	cirkvi	277	798	0	2	1 077	483
	pozemkových spoločenstiev	420	1 105	0	37	1 562	1 033
	súkromných vlastníkov	5 255	4 656	0	431	10 342	15 104
	poľnohospodárskeho družstva	2 395	50	0	0	2 445	2 058
	iné vlastníctvo	94	5	150	0	249	205
	Spolu	13 376	27 420	188	779	41763	64 141
Prenajaté revíry SPZ	štátu (v správe št. lesov)	1 420	50 307	15	112	51 854	132 921
	štátu (v správe SPF)	39 896	8 008	181	796	48 881	55 181
	štátu (v správe VLM SR)	8	0	153	72	233	324
	mesta a obce	11 548	27 060	33	549	39 190	52 382
	cirkvi	2 348	2 508	0	101	4 957	5 419
	pozemkových spoločenstiev	16 205	30 289	0	495	46 989	58 004
	súkromných vlastníkov	77 745	19 050	10	2 637	99 442	135 472
	poľnohospodárskeho družstva	24 411	456	0	42	24 909	27 161
	iné vlastníctvo	6 822	1 670	481	1 817	10 790	6 757
Spolu	180 403	139 348	873	6 621	327245	473 621	
Ostat. prenájaté revíry	štátu (v správe št. lesov)	318	56 162	44	101	56 625	262 298
	štátu (v správe SPF)	39 317	7 351	84	933	47 685	66 619
	štátu (v správe VLM SR)	176	9	90	20	295	233
	mesta a obce	6 739	11 002	87	767	18 595	34 652
	cirkvi	1 866	5 045	0	47	6 958	6 877
	pozemkových spoločenstiev	15 528	27 141	2	224	42 895	81 931
	súkromných vlastníkov	85 151	27 915	18	1 154	114 238	153 952
	poľnohospodárskeho družstva	18 406	493	31	4	18 934	24 125
	iné vlastníctvo	2 975	3 103	756	783	7 617	14 258
Spolu	170 476	138 221	1 112	4 033	313842	644 945	

Vyhradené poľovné revíry	štátu (v správe št. lesov)	-	-	-	-	-	-
	štátu (v správe SPF)	-	-	-	-	-	-
	mesta a obce	-	-	-	-	-	-
	pozemkových spoločenstiev	-	-	-	-	-	-
	súkromných vlastníkov	-	-	-	-	-	-
	poľnohospodárskeho družstva	-	-	-	-	-	-
	iné vlastníctvo	-	-	-	-	-	-
Spolu	-	-	-	-	-	-	
Poľov. revíry spolu	štátu (v správe št. lesov)	2 299	231 359	106	322	234 086	482 302
	štátu (v správe SPF)	94 926	16 623	277	1 805	113 631	133 060
	štátu (v správe VLM SR)	1 342	6 847	248	736	9 173	563
	mesta a obce	21 686	57 629	132	1 564	81 011	129 729
	cirkvi	4 618	8 703	0	150	13 471	13 178
	pozemkových spoločenstiev	33 546	62 153	2	1 037	96 738	150 497
	súkromných vlastníkov	177 862	53 739	32	4 258	235 891	311 183
	poľnohospodárskeho družstva	46 962	1 601	31	145	48 739	56 929
	iné vlastníctvo	10 563	17 933	1 441	8 875	38 812	28 923
Spolu	393 804	456 587	2 269	18 892	871 552	1 306 364	

Kraj: Prešov

Typ revíru	Vo vlastníctve	Poľnohosp. pôda	Lesná pôda	Vodná plocha	Ostatné plochy	Výmera spolu	Nájom €
Režijné revíry Lesov SR, š.p.	štátu (v správe št. lesov)	218	37 465	56	72	37 811	0
	štátu (v správe SPF)	1 366	826	0	96	2 288	1 558
	mesta a obce	168	200	0	0	368	561
	cirkvi	62	286	0	7	355	396
	pozemkových spoločenstiev	1 324	3 471	0	2	4 797	4 908
	súkromných vlastníkov	576	996	20	0	1 592	1 579
	poľnohospodárskeho družstva	724	0	0	15	739	224
	iné vlastníctvo	55	713	177	134	1 079	1 181
Spolu		4 493	43 957	253	326	49029	10 407
Revíry ostat. štát. org.	štátu (v správe št. lesov)	0	1 326	0	0	1 326	2 280
	štátu (v správe SPF)	381	62	0	0	443	591
	štátu (v správe VLM SR)	305	29 614	47	910	30 876	204
	mesta a obce	48	5 699	0	96	5 843	2 909
	cirkvi	20	22	0	0	42	36
	pozemkových spoločenstiev	314	1 831	0	19	2 164	2 112
	súkromných vlastníkov	1 548	4 070	0	327	5 945	2 989
	iné vlastníctvo	0	441	0	0	441	311
Spolu		2 616	43 065	47	1 352	47080	11 432
Režijné revíry neštát. sub.	štátu (v správe št. lesov)	56	3 049	0	0	3 105	3 797
	štátu (v správe SPF)	1 682	386	49	199	2 316	1 839
	štátu (v správe VLM SR)	0	55	0	0	55	0
	mesta a obce	568	4 316	1	0	4 885	11 674
	cirkvi	619	9 109	0	0	9 728	6 815
	pozemkových spoločenstiev	1 005	3 407	0	0	4 412	3 886
	súkromných vlastníkov	2 500	6 658	2	0	9 160	7 961
	poľnohospodárskeho družstva	2 955	3	0	0	2 958	1 438
iné vlastníctvo	236	203	174	0	613	432	
Spolu		9 621	27 186	226	199	37232	37 842
Prenajaté revíry SPZ	štátu (v správe št. lesov)	564	42 241	72	2	42 879	73 538
	štátu (v správe SPF)	73 866	12 826	578	1 494	88 764	83 178
	štátu (v správe VLM SR)	11	2 202	0	6	2 219	2 912
	mesta a obce	9 028	22 052	70	645	31 795	29 482
	cirkvi	3 864	3 276	0	51	7 191	7 269
	pozemkových spoločenstiev	21 049	79 567	15	613	101 244	103 874
	súkromných vlastníkov	114 355	40 715	196	1 178	156 444	113 796
	poľnohospodárskeho družstva	51 715	65	6	240	52 026	39 212
iné vlastníctvo	9 335	1 752	1 817	1 229	14 133	7 359	
Spolu		283 787	204 696	2 754	5 458	496695	460 620
Ostat. prenájaté revíry	štátu (v správe št. lesov)	460	25 119	54	58	25 691	92 006
	štátu (v správe SPF)	18 224	3 663	176	299	22 362	28 542
	štátu (v správe VLM SR)	0	65	0	0	65	0
	mesta a obce	1 846	1 179	16	153	3 194	3 912
	cirkvi	1 501	1 423	0	37	2 961	3 555
	pozemkových spoločenstiev	3 653	22 760	7	367	26 787	35 482
	súkromných vlastníkov	31 538	19 007	74	2 158	52 777	52 041
	poľnohospodárskeho družstva	17 997	0	32	95	18 124	14 776
iné vlastníctvo	815	3 292	1 330	637	6 074	9 452	
Spolu		76 034	76 508	1 689	3 804	158035	239 766

Vyhradené poľovné revíry	štátu (v správe št. lesov)	-	-	-	-	-	-
	štátu (v správe SPF)	-	-	-	-	-	-
	mesta a obce	-	-	-	-	-	-
	pozemkových spoločenstiev	-	-	-	-	-	-
	súkromných vlastníkov	-	-	-	-	-	-
	poľnohospodárskeho družstva	-	-	-	-	-	-
	Spolu	-	-	-	-	-	-
Poľov. revíry spolu	štátu (v správe št. lesov)	5 932	132 050	489	10 299	148 770	171 621
	štátu (v správe SPF)	96 808	17 763	803	2 088	117 462	116 237
	štátu (v správe VLM SR)	316	31 936	47	916	33 215	3 116
	mesta a obce	11 658	35 202	87	894	47 841	50 048
	cirkvi	6 066	14 116	0	95	20 277	18 071
	pozemkových spoločenstiev	27 345	111 418	22	1 001	139 786	150 537
	súkromných vlastníkov	150 520	71 450	292	3 663	225 925	178 371
	poľnohospodárskeho družstva	73 391	840	38	350	74 619	55 730
	iné vlastníctvo	10 441	6 401	3 498	2 000	22 340	18 735
	Spolu	382 477	421 176	5 276	21 306	830235	762 466

Kraj: Košice

Typ revíru	Vo vlastníctve	Poľnohosp. pôda	Lesná pôda	Vodná plocha	Ostatné plochy	Výmera spolu	Nájom €
Režijné revíry Lesov SR, š.p.	štátu (v správe št. lesov)	326	56 069	25	134	56 554	0
	štátu (v správe SPF)	2 333	386	0	83	2 802	2 103
	mesta a obce	534	853	0	145	1 532	1 127
	cirkvi	90	197	0	0	287	268
	pozemkových spoločenstiev	610	3 821	1	53	4 485	5 015
	súkromných vlastníkov	1 092	1 042	0	124	2 258	956
	poľnohospodárskeho družstva	354	0	0	0	354	201
	iné vlastníctvo	637	2 490	52	0	3 179	3 165
Spolu	5 976	64 858	78	539	71451	12 835	
Revíry ostat. štát. org.	štátu (v správe št. lesov)	0	1 823	0	0	1 823	7 507
	štátu (v správe SPF)	120	63	0	0	183	130
	mesta a obce	35	9	0	0	44	9
	cirkvi	11	1 083	0	0	1 094	1 164
	pozemkových spoločenstiev	21	941	0	0	962	4 378
	súkromných vlastníkov	0	34	0	0	34	115
	iné vlastníctvo	100	10 573	0	0	10 673	0
	Spolu	287	14 526	0	0	14813	13 303
Režijné revíry neštát. sub.	štátu (v správe št. lesov)	2	309	0	14	325	153
	štátu (v správe SPF)	1 787	169	56	109	2 121	1 010
	mesta a obce	449	14 202	18	15	14 684	20 314
	cirkvi	123	6 384	0	12	6 519	5 753
	pozemkových spoločenstiev	4	140	3	0	147	90
	súkromných vlastníkov	1 535	257	57	15	1 864	346
	poľnohospodárskeho družstva	455	0	0	0	455	211
	iné vlastníctvo	314	248	81	0	643	357
Spolu	4 669	21 709	215	165	26758	28 234	
Prenajaté revíry SPZ	štátu (v správe št. lesov)	645	18 356	368	69	19 438	32 480
	štátu (v správe SPF)	48 548	6 046	1 957	1 590	58 141	57 839
	štátu (v správe VLM SR)	269	183	299	0	751	251
	mesta a obce	9 378	24 045	159	900	34 482	63 452
	cirkvi	2 492	6 035	0	196	8 723	8 003
	pozemkových spoločenstiev	6 650	26 430	31	336	33 447	45 416
	súkromných vlastníkov	60 894	11 614	276	1 814	74 598	69 561
	poľnohospodárskeho družstva	41 353	722	266	194	42 535	26 456
iné vlastníctvo	12 658	4 466	917	1 629	19 670	10 662	
Spolu	182 887	97 897	4 273	6 728	291785	314 120	
Ostat. prenájaté revíry	štátu (v správe št. lesov)	289	15 782	103	34	16 208	51 958
	štátu (v správe SPF)	34 214	4 318	766	911	40 209	30 490
	štátu (v správe VLM SR)	0	0	47	0	47	9
	mesta a obce	6 354	21 455	215	382	28 406	79 954
	cirkvi	2 221	2 230	8	4	4 463	3 821
	pozemkových spoločenstiev	7 991	16 432	149	640	25 212	29 558
	súkromných vlastníkov	50 236	6 797	469	1 204	58 706	38 675
	poľnohospodárskeho družstva	19 539	151	0	21	19 711	13 002
iné vlastníctvo	7 514	730	895	874	10 013	3 479	
Spolu	128 358	67 895	2 652	4 070	202975	250 946	
Poľov. revíry spolu	štátu (v správe št. lesov)	1 262	92 339	496	251	94 348	92 098
	štátu (v správe SPF)	87 002	10 982	2 779	2 693	103 456	91 572
	štátu (v správe VLM SR)	269	183	346	0	798	260
	mesta a obce	16 750	60 564	392	1 442	79 148	164 856
	cirkvi	4 937	15 929	8	212	21 086	19 009
	pozemkových spoločenstiev	15 276	47 764	184	1 029	64 253	84 457
	súkromných vlastníkov	113 757	19 744	802	3 157	137 460	109 653
	poľnohospodárskeho družstva	61 701	873	266	215	63 055	39 870
iné vlastníctvo	21 223	18 507	1 945	2 503	44 178	17 663	
Spolu	322 177	266 885	7 218	11 502	607782	619 438	

2. Hospodársky výsledok

Kraj: Bratislava

Typ revíru		Vlastná	Predaj	Predaj	Predaj	Poplatkový	Predaj	Iné	Tržby	
	(Príjem)	spotreba	zveriny	zveriny	živej	odstrel	vajec,	príjmy	spolu	
	(výdaj)	Materiál.	Nákup	Nákup		Osobné	Finančné	Náhrada	Ostatné	Náklady
		náklady	krmív a	živěj	zveri	náklady	náklady	škôd	výdaje	spolu
			soli	zveri						
Režijné revíry Lesov SR, š.p.	Príjem v €	1 732	6 191	8 076	0	316 034		0	0	332 033
	Príjem v kg	51 254	2 865	0	0	0		0	0	0
	Výdaj v €	8 677	0	0	0	13 336		0	12613	34 626
Revíry ostat. štát. org.	Príjem v €	2 270	52 341	110 698	0	140 700		0	0	306 009
	Príjem v kg	941	22 363	50 611	0	0		0	0	0
	Výdaj v €	11 294	21 813	0	0	127 754	22 048	0	37776	220 685
Režijné revíry neštát. sub.	Príjem v €	-	-	-	-	-		-	-	-
	Príjem v kg	-	-	-	-	-		-	-	-
	Výdaj v €	-	-	-	-	-		-	-	-
Prenajaté revíry SPZ	Príjem v €	124 284	41 946	22 364	0	26 510	952	297 227	0	513 283
	Príjem v kg	149 581	12 959	4 925	0	0	0	0	0	0
	Výdaj v €	78 509	32 065	3 920	0	5 654	53 637	778	91820	429 140
Ostat. prenajaté revíry	Príjem v €	18 565	12 622	6 759	0	4 169	0	89 419	0	131 534
	Príjem v kg	64 622	8 030	1 365	0	0	0	0	0	0
	Výdaj v €	11 307	7 428	0	0	30 500	14 587	181	1984	201 511
Pořov. revíry spolu	Príjem v €	146 851	113 100	147 897	0	547 413	952	387 446	0	1 343 659
	Príjem v kg	266 798	46 217	56 901	0	0	0	0	0	0
	Výdaj v €	109 967	69 404	4 627	0	198 835	98 502	959	144193	924 768

Kraj: Trnava

Typ revíru		Vlastná	Predaj	Predaj	Predaj	Poplatkový	Predaj	Iné	Tržby	
	(Príjem)	spotreba	zveriny	zveriny	živej	odstrel	vajec,	príjmy	spolu	
	(výdaj)	Materiál.	Nákup	Nákup		Osobné	Finančné	Náhrada	Ostatné	Náklady
		náklady	krmív a	živěj	zveri	náklady	náklady	škôd	výdaje	spolu
			soli	zveri						
Režijné revíry Lesov SR, š.p.	Príjem v €	1 639	8 106	5 146	0	71 361	0	43 083	0	129 335
	Príjem v kg	20 164	1 146	718	0	0	0	0	0	0
	Výdaj v €	9 623	5 910	0	0	18 517	3 722	0	6338	44 429
Režijné revíry neštát. sub.	Príjem v €	3 600	0	9 196	31 550	24 830	0	6 400	0	75 576
	Príjem v kg	1 635	0	4 510	0	0	0	0	0	0
	Výdaj v €	14 215	28 625	0	0	0	10 280	0	0	60 114
Prenajaté revíry SPZ	Príjem v €	108 913	50 562	41 020	3 200	64 704	0	433 875	0	702 274
	Príjem v kg	164 222	23 828	15 453	312	0	0	0	0	0
	Výdaj v €	134 266	49 182	32 550	0	28 100	80 994	2 357	132364	607 287
Ostat. prenajaté revíry	Príjem v €	122 431	51 873	64 546	1	137 025	0	317 356	0	693 232
	Príjem v kg	164 021	15 241	28 553	0	0	0	0	0	0
	Výdaj v €	125 455	56 268	16 322	0	45 958	67 619	27 482	58134	757 250
Vyhradené pořovné revíry	Príjem v €	-	-	-	-	-		-	-	-
	Príjem v kg	-	-	-	-	-		-	-	-
	Výdaj v €	-	-	-	-	-		-	-	-
Pořov. revíry spolu	Príjem v €	241 933	110 541	120 658	34 751	297 920	0	814 270	0	1 620 073
	Príjem v kg	363 042	40 215	49 644	312	0	0	0	0	0
	Výdaj v €	287 161	143 975	48 872	0	96 401	167 038	30 549	203286	1 498 623

Kraj: Trenčín

Typ revíru		Vlastná	Predaj	Predaj	Predaj	Poplatkový	Predaj	Iné	Tržby	
			zveriny "z dvora"	zveriny "na trh"	živej zveri		vajec, kuriatok a kačiatok		příjmy	spolu
	(Príjem)	spotreba zveriny	Nákup	Nákup		odstrel	Finančné	Náhrada	Ostatné	Náklady
	(výdaj)	Materiál. náklady	krmív a soli	živej zveri		Osobné náklady	náklady	škôd	výdaje	spolu
Režijné revíry Lesov SR, š.p.	Príjem v €	2 135	31 583	28 992	0	286 737	0	6 601	0	356 048
	Príjem v kg	14 617	24 568	12 827	0	0	0	0	0	0
	Výdaj v €	33 311	20 306	0	0	72 722	56 653	0	11418	198 443
Režijné revíry neštát. sub.	Príjem v €	-	-	-	-	-	-	-	-	-
	Príjem v kg	-	-	-	-	-	-	-	-	-
	Výdaj v €	-	-	-	-	-	-	-	-	-
Prenajaté revíry SPZ	Príjem v €	284 470	198 599	114 383	0	99 695	0	486 871	0	1 184 018
	Príjem v kg	414 728	45 510	43 404	0	0	0	0	0	0
	Výdaj v €	134 956	84 960	1 140	0	10 160	188 846	18 467	218493	899 142
Ostat. prenajaté revíry	Príjem v €	253 656	145 081	161 598	3 500	97 274	0	543 467	0	1 204 576
	Príjem v kg	359 002	68 171	75 104	1 400	0	0	0	0	0
	Výdaj v €	190 116	174 859	9 500	0	115 638	138 766	14 110	136365	1 238 484
Vyhradené poľovné revíry	Príjem v €	-	-	-	-	-	-	-	-	-
	Príjem v kg	-	-	-	-	-	-	-	-	-
	Výdaj v €	-	-	-	-	-	-	-	-	-
Pořov. revíry spolu	Príjem v €	540 261	375 263	307 068	3 500	483 706	0	1 041 939	0	2 751 737
	Príjem v kg	795 623	138 249	132 173	1 400	0	0	0	0	0
	Výdaj v €	359 656	288 683	10 640	0	198 520	384 418	32 577	378795	2 365 602

Kraj: Nitra

Typ revíru		Vlastná	Predaj	Predaj	Predaj	Poplatkový	Predaj	Iné	Tržby	
			zveriny "z dvora"	zveriny "na trh"	živej zveri		vajec, kuriatok a kačiatok		příjmy	spolu
	(Príjem)	spotreba zveriny	Nákup	Nákup		odstrel	Finančné	Náhrada	Ostatné	Náklady
	(výdaj)	Materiál. náklady	krmív a soli	živej zveri		Osobné náklady	náklady	škôd	výdaje	spolu
Režijné revíry Lesov SR, š.p.	Príjem v €	611	14 809	8 990	28 400	419 198	15 900	42 080	0	529 988
	Príjem v kg	16 860	853	3 902	0	0	0	0	0	0
	Výdaj v €	185 256	39 495	28 400	0	21 936	18 790	0	3326	300 054
Režijné revíry neštát. sub.	Príjem v €	5 098	2 100	16 077	0	31 460	0	3 250	0	57 985
	Príjem v kg	7 258	1 210	8 529	0	0	0	0	0	0
	Výdaj v €	20 439	12 370	0	0	64 620	7 480	0	4080	117 270
Prenajaté revíry SPZ	Príjem v €	244 027	70 234	135 783	0	97 112	7 010	688 727	0	1 242 893
	Príjem v kg	226 816	27 830	45 965	0	0	0	0	0	0
	Výdaj v €	216 245	53 621	27 887	0	22 866	156 692	426	206422	1 065 730
Ostat. prenajaté revíry	Príjem v €	197 573	51 589	282 889	2 445	309 585	700	375 445	0	1 220 226
	Príjem v kg	199 283	22 756	97 203	278	0	0	0	0	0
	Výdaj v €	258 811	456 425	36 970	0	72 136	130 617	2 193	163598	1 422 410
Vyhradené poľovné revíry	Príjem v €	-	-	-	-	-	-	-	-	-
	Príjem v kg	-	-	-	-	-	-	-	-	-
	Výdaj v €	-	-	-	-	-	-	-	-	-
Pořov. revíry spolu	Príjem v €	447 309	138 732	483 206	30 845	891 334	23 610	1 151 002	0	3 166 038
	Príjem v kg	450 217	52 649	183 790	278	0	0	0	0	0
	Výdaj v €	686 773	574 862	126 106	0	181 558	314 469	3 123	405776	3 003 434

Kraj: Žilina

Typ revíru		Vlastná	Predaj	Predaj	Predaj	Poplatkový	Predaj vajec, kuriatok a kačiatok	Iné	Tržby	
									spotreba zveriny	zveriny "z dvora"
	(Príjem)									
	(výdaj)	Materiál. náklady	Nákup krmív a soli	Nákup živej zveri						
Režijné revíry Lesov SR, š.p.	Príjem v €	14 392	10 552	4 489	1 693	274 639	0	1 370	0	307 135
	Príjem v kg	15 335	4 839	2 623	785	0	0	0	0	0
	Výdaj v €	62 320	5 530	0	0	23 815	29 915	0	8007	139 693
Revíry ostat. štát. org.	Príjem v €	10 459	11 797	15 304	0	20 551	0	3 866	0	61 977
	Príjem v kg	9 425	3 110	4 826	0	0	0	0	0	0
	Výdaj v €	27 094	4 062	0	0	8 439	11 229	0	0	53 842
Režijné revíry neštát. sub.	Príjem v €	17 920	8 671	14 782	0	14 073	0	154 628	0	210 074
	Príjem v kg	25 492	1 842	6 470	0	0	0	0	0	0
	Výdaj v €	99 640	21 088	0	0	5 110	22 205	144	1729	168 226
Prenajaté revíry SPZ	Príjem v €	254 030	42 860	90 600	0	83 195	0	598 305	0	1 068 990
	Príjem v kg	353 449	17 238	35 085	0	0	0	0	0	0
	Výdaj v €	152 176	115 799	2 785	0	23 913	132 435	5 859	152546	939 507
Ostat. prenajaté revíry	Príjem v €	203 963	26 058	36 224	0	77 823	3 720	570 305	0	918 093
	Príjem v kg	231 269	8 656	15 841	0	0	0	0	0	0
	Výdaj v €	87 106	141 653	0	0	24 324	73 461	7 710	70624	826 672
Vyhradené poľovné revíry	Príjem v €	-	-	-	-	-	-	-	-	-
	Príjem v kg	-	-	-	-	-	-	-	-	-
	Výdaj v €	-	-	-	-	-	-	-	-	-
Pořov. revíry spolu	Príjem v €	504 619	99 938	161 750	1 693	470 281	3 720	1 328 474	0	2 570 475
	Príjem v kg	636 646	35 685	64 845	785	0	0	0	0	0
	Výdaj v €	428 336	291 242	2 785	0	85 601	269 245	13 713	232906	2 131 050

Kraj: Banská Bystrica

Typ revíru		Vlastná	Predaj	Predaj	Predaj	Poplatkový	Predaj vajec, kuriatok a kačiatok	Iné	Tržby	
									spotreba zveriny	zveriny "z dvora"
	(Príjem)									
	(výdaj)	Materiál. náklady	Nákup krmív a soli	Nákup živej zveri						
Režijné revíry Lesov SR, š.p.	Príjem v €	10 252	46 982	76 020	2 806	712 680	0	140 763	0	989 503
	Príjem v kg	38 220	18 306	38 545	0	0	0	0	0	0
	Výdaj v €	50 007	84 369	0	0	116 577	131 642	0	46958	456 833
Revíry ostat. štát. org.	Príjem v €	3 595	17 811	129 250	0	114 276	0	5 818	0	270 750
	Príjem v kg	1 847	11 217	52 075	0	0	0	0	0	0
	Výdaj v €	28 679	20 407	0	0	93 756	35 683	0	1989	191 643
Režijné revíry neštát. sub.	Príjem v €	23 818	42 246	49 091	2 600	165 311	0	42 868	0	325 934
	Príjem v kg	37 847	9 326	12 580	0	0	0	0	0	0
	Výdaj v €	32 017	43 003	2 150	0	68 057	20 807	2 508	24908	248 868
Prenajaté revíry SPZ	Príjem v €	223 377	40 393	399 738	0	201 698	5 850	657 995	0	1 529 051
	Príjem v kg	475 654	16 342	135 491	0	0	0	0	0	0
	Výdaj v €	214 005	89 804	0	0	34 079	136 244	6 850	219093	1 113 843
Ostat. prenajaté revíry	Príjem v €	346 840	99 299	404 104	0	147 884	0	622 735	0	1 620 862
	Príjem v kg	488 507	40 921	171 395	0	0	0	0	0	0
	Výdaj v €	258 278	191 032	4 013	0	50 812	152 411	8 154	128582	1 359 872
Vyhradené poľovné revíry	Príjem v €	-	-	-	-	-	-	-	-	-
	Príjem v kg	-	-	-	-	-	-	-	-	-
	Výdaj v €	-	-	-	-	-	-	-	-	-
Pořov. revíry spolu	Príjem v €	609 195	246 995	1 058 897	5 406	1 341 849	5 850	1 471 149	0	4 739 341
	Príjem v kg	1 043 765	96 203	410 332	0	0	0	0	0	0

Výdaj v €	583 140	428 754	6 163	0	363 582	476 973	17 512	421530	3 373 294
-----------	---------	---------	-------	---	---------	---------	--------	--------	-----------

Kraj: Prešov

Typ revíru		Vlastná	Predaj	Predaj	Predaj	Poplatkový	Predaj	Iné	Tržby	
	(Príjem)	spotreba	zveriny	zveriny	živej	odstrel	vajec,	príjmy	spolu	
	(výdaj)	Materiál.	Nákup	Nákup		Osobné	Finančné	Náhrada	Ostatné	Náklady
		náklady	krmív a	živej		náklady	náklady	škód	výdaje	spolu
			soli	zveri						
Režijné revíry Lesov SR, š.p.	Príjem v €	7 804	11 500	28 812	0	195 992	0	2 343	0	246 451
	Príjem v kg	15 329	4 010	9 197	0	0	0	0	0	0
	Výdaj v €	13 133	12 948	0	0	40 887	32 510	0	12199	127 953
Revíry ostat. štát. org.	Príjem v €	16 855	24 340	72 641	0	265 569	0	0	0	379 405
	Príjem v kg	9 728	9 118	29 657	0	0	0	0	0	0
	Výdaj v €	67 078	40 892	0	0	72 081	4 014	108	75044	274 943
Režijné revíry neštát. sub.	Príjem v €	11 837	11 371	26 877	0	54 092	0	20 833	0	125 010
	Príjem v kg	17 691	4 389	11 601	0	0	0	0	0	0
	Výdaj v €	10 054	6 844	0	0	12 852	23 495	97	5251	91 965
Prenajaté revíry SPZ	Príjem v €	260 906	78 256	282 878	576	121 339	0	791 707	0	1 535 662
	Príjem v kg	387 406	28 180	115 302	0	0	0	0	0	0
	Výdaj v €	222 019	105 690	0	0	27 619	193 560	2 360	224906	1 192 361
Ostat. prenajaté revíry	Príjem v €	130 892	22 871	91 136	0	51 790	0	216 119	0	512 808
	Príjem v kg	123 572	5 629	36 717	0	0	0	0	0	0
	Výdaj v €	61 928	59 129	0	0	6 558	48 593	2 021	44736	453 379
Vyhradené poľovné revíry	Príjem v €	-	-	-	-	-	-	-	-	-
	Príjem v kg	-	-	-	-	-	-	-	-	-
	Výdaj v €	-	-	-	-	-	-	-	-	-
Poľov. revíry spolu	Príjem v €	437 026	153 689	512 973	576	697 974	0	1 031 002	0	2 833 240
	Príjem v kg	559 566	53 308	204 926	0	0	0	0	0	0
	Výdaj v €	385 510	231 028	0	0	247 237	303 915	4 586	366320	2 253 251

Kraj: Košice

Typ revíru		Vlastná	Predaj	Predaj	Predaj	Poplatkový	Predaj	Iné	Tržby	
	(Príjem)	spotreba	zveriny	zveriny	živej	odstrel	vajec,	príjmy	spolu	
	(výdaj)	Materiál.	Nákup	Nákup		Osobné	Finančné	Náhrada	Ostatné	Náklady
		náklady	krmív a	živej		náklady	náklady	škód	výdaje	spolu
			soli	zveri						
Režijné revíry Lesov SR, š.p.	Príjem v €	21 823	11 893	27 140	0	252 710	0	2 345	0	315 911
	Príjem v kg	17 267	5 163	13 360	0	0	0	0	0	0
	Výdaj v €	17 208	35 943	0	0	93 884	31 858	0	85644	279 670
Revíry ostat. štát. org.	Príjem v €	2 624	16 680	6 343	0	91 910	0	0	0	117 557
	Príjem v kg	884	5 220	2 632	0	0	0	0	0	0
	Výdaj v €	7 422	1 015	0	0	75 564	6 154	0	0	107 526
Režijné revíry neštát. sub.	Príjem v €	6 604	1 729	13 215	0	64 114	0	8 495	0	94 157
	Príjem v kg	10 739	464	3 909	0	0	0	0	0	0
	Výdaj v €	654	3 915	0	0	900	2 158	0	8910	41 079
Prenajaté revíry SPZ	Príjem v €	97 394	8 148	99 520	1 000	39 370	1	582 350	0	827 783
	Príjem v kg	182 978	3 307	35 874	0	0	0	0	0	0
	Výdaj v €	101 793	66 757	5 660	0	27 926	112 187	2 161	66178	684 607
Ostat. prenajaté revíry	Príjem v €	39 921	14 972	68 540	0	65 362	0	375 333	0	564 128
	Príjem v kg	137 077	6 183	20 975	0	0	0	0	0	0
	Výdaj v €	57 555	46 893	7 400	0	16 563	53 562	950	51507	457 488
Poľov. revíry spolu	Príjem v €	168 366	53 422	214 758	1 000	513 466	1	968 523	0	1 919 536
	Príjem v kg	348 945	20 337	76 750	0	0	0	0	0	0
	Výdaj v €	184 632	154 523	13 060	0	214 837	205 919	3 111	212239	1 570 370

Kraj: Bratislava

Typ revíru	Hospodársky výsledok €	Priemerná produkcia €/ha
Režijné revíry Lesov SR, š.p.	297 407	16,20
Revíry ostat. štát. org.	85 324	3,03
Režijné revíry neštát. sub.	-	-
Prenajaté revíry SPZ	84 143	0,98
Ostat. prenajaté revíry	-69 977	-2,30
Pořov. revíry spolu	418 891	2,47

Kraj: Trnava

Typ revíru	Hospodársky výsledok €	Priemerná produkcia €/ha
Režijné revíry Lesov SR, š.p.	84 906	5,38
Režijné revíry neštát. sub.	15 462	5,78
Prenajaté revíry SPZ	94 987	0,44
Ostat. prenajaté revíry	-64 018	-0,46
Vyhradené pořovné revíry	-	-
Pořov. revíry spolu	121 450	0,33

Kraj: Trenčín

Typ revíru	Hospodársky výsledok €	Priemerná produkcia €/ha
Režijné revíry Lesov SR, š.p.	157 605	5,65
Režijné revíry neštát. sub.	-	-
Prenajaté revíry SPZ	284 876	1,54
Ostat. prenajaté revíry	-33 908	-0,19
Vyhradené pořovné revíry	-	-
Pořov. revíry spolu	386 135	0,98

Kraj: Nitra

Typ revíru	Hospodársky výsledok €	Priemerná produkcia €/ha
Režijné revíry Lesov SR, š.p.	229 934	7,47
Režijné revíry neštát. sub.	-59 285	-5,06
Prenajaté revíry SPZ	177 163	0,58
Ostat. prenajaté revíry	-202 184	-0,94
Vyhradené pořovné revíry	-	-
Pořov. revíry spolu	162 604	0,29

Kraj: Žilina

Typ revíru	Hospodársky výsledok	Priemerná produkcia
	€	€/ha
Režijné revíry Lesov SR, š.p.	167 442	2,46
Revíry ostat. štát. org.	8 135	0,45
Režijné revíry neštát. sub.	41 848	1,25
Prenajaté revíry SPZ	129 483	0,38
Ostat. prenajaté revíry	91 421	0,50
Vyhradené poľovné revíry	-	-
Poľov. revíry spolu	439 425	0,67

Kraj: Banská Bystrica

Typ revíru	Hospodársky výsledok	Priemerná produkcia
	€	€/ha
Režijné revíry Lesov SR, š.p.	532 670	3,44
Revíry ostat. štát. org.	79 107	2,65
Režijné revíry neštát. sub.	77 066	1,85
Prenajaté revíry SPZ	415 208	1,27
Ostat. prenajaté revíry	260 990	0,83
Vyhradené poľovné revíry	-	-
Poľov. revíry spolu	1 366 047	1,57

Kraj: Prešov

Typ revíru	Hospodársky výsledok	Priemerná produkcia
	€	€/ha
Režijné revíry Lesov SR, š.p.	118 498	2,42
Revíry ostat. štát. org.	104 462	2,22
Režijné revíry neštát. sub.	33 045	0,89
Prenajaté revíry SPZ	343 301	0,69
Ostat. prenajaté revíry	59 429	0,38
Vyhradené poľovné revíry	-	-
Poľov. revíry spolu	579 989	0,70

Kraj: Košice

Typ revíru	Hospodársky výsledok	Priemerná produkcia
	€	€/ha
Režijné revíry Lesov SR, š.p.	36 241	0,51
Revíry ostat. štát. org.	10 031	0,68
Režijné revíry neštát. sub.	53 078	1,98
Prenajaté revíry SPZ	143 176	0,49
Ostat. prenajaté revíry	106 640	0,53
Poľov. revíry spolu	349 166	0,57

3. Jelenia zver

Kraj: Bratislava

Typ revíru	Druh zveri	JKS k 31.3.2025	Plán lovu	Úbytok zveri			Spolu	Zazve- rovanie
				Odstrel	Odchyt	Úhyn		
Režijné revíry Lesov SR, š.p.	Jeleň	190	98	58	1	1	60	0
	Jelenica	211	143	115	0	0	115	0
	Jelenča	105	130	110	4	0	114	0
	Spolu	506	371	283	5	1	289	0
Revíry ostat. štát. org.	Jeleň	97	125	121	4	2	127	0
	Jelenica	226	282	278	3	0	281	0
	Jelenča	150	231	232	0	1	233	0
	Spolu	473	638	631	7	3	641	0
Režijné revíry neštát. sub.	Jeleň	-	-	-	-	-	-	-
	Jelenica	-	-	-	-	-	-	-
	Jelenča	-	-	-	-	-	-	-
	Spolu	-	-	-	-	-	-	-
Prenajaté revíry SPZ	Jeleň	210	206	204	0	17	221	0
	Jelenica	317	363	349	0	26	375	0
	Jelenča	150	219	246	0	10	256	0
	Spolu	677	788	799	0	53	852	0
Ostat. prenajaté revíry	Jeleň	52	47	41	0	1	42	0
	Jelenica	74	74	67	0	2	69	0
	Jelenča	42	67	48	0	0	48	0
	Spolu	168	188	156	0	3	159	0
Pořov. revíry spolu	Jeleň	556	478	424	5	21	450	0
	Jelenica	834	862	809	3	28	840	0
	Jelenča	453	647	636	4	11	651	0
	Spolu	1 843	1 987	1 869	12	60	1 941	0

Kraj: Trnava

Typ revíru	Druh zveri	JKS k 31.3.2025	Plán lovu	Úbytok zveri			Spolu	Zazve- rovanie
				Odstrel	Odchyt	Úhyn		
Režijné revíry Lesov SR, š.p.	Jeleň	83	75	47	0	2	49	0
	Jelenica	134	142	107	0	10	117	0
	Jelenča	81	111	86	1	1	88	0
	Spolu	298	328	240	1	13	254	0
Režijné revíry neštát. sub.	Jeleň	43	38	24	2	0	26	0
	Jelenica	55	44	40	0	2	42	0
	Jelenča	18	40	33	4	1	38	0
	Spolu	116	122	97	6	3	106	0
Prenajaté revíry SPZ	Jeleň	461	352	351	0	12	363	0
	Jelenica	633	717	669	0	23	692	0
	Jelenča	397	496	482	0	15	497	0
	Spolu	1 491	1 565	1 502	0	50	1 552	0
Ostat. prenajaté revíry	Jeleň	272	226	205	0	8	213	0
	Jelenica	403	509	444	0	12	456	0
	Jelenča	214	378	357	0	9	366	0
	Spolu	889	1 113	1 006	0	29	1 035	0
Vyhradené poľovné revíry	Jeleň	-	-	-	-	-	-	-
	Jelenica	-	-	-	-	-	-	-
	Jelenča	-	-	-	-	-	-	-
	Spolu	-	-	-	-	-	-	-
Poľov. revíry spolu	Jeleň	888	712	648	2	22	672	0
	Jelenica	1 258	1 438	1 286	0	47	1 333	0
	Jelenča	723	1 044	977	5	26	1 008	0
	Spolu	2 869	3 194	2 911	7	95	3 013	0

Kraj: Trenčín

Typ revíru	Druh zveri	JKS k 31.3.2025	Plán lovu	Úbytok zveri			Spolu	Zazve- rovanie
				Odstrel	Odchyt	Úhyn		
Režijné revíry Lesov SR, š.p.	Jeleň	313	229	152	0	23	175	0
	Jelenica	367	289	257	0	13	270	0
	Jelenča	199	225	217	0	7	224	0
	Spolu	879	743	626	0	43	669	0
Režijné revíry neštát. sub.	Jeleň	-	-	-	-	-	-	-
	Jelenica	-	-	-	-	-	-	-
	Jelenča	-	-	-	-	-	-	-
	Spolu	-	-	-	-	-	-	-
Prenajaté revíry SPZ	Jeleň	1 414	1 109	1 069	0	86	1 155	0
	Jelenica	1 568	1 772	1 902	0	135	2 037	0
	Jelenča	956	1 272	1 359	0	85	1 444	0
	Spolu	3 938	4 153	4 330	0	306	4 636	0
Ostat. prenajaté revíry	Jeleň	1 590	1 374	1 271	0	116	1 387	0
	Jelenica	1 985	2 186	2 416	0	173	2 589	0
	Jelenča	1 083	1 636	1 956	3	111	2 070	0
	Spolu	4 658	5 196	5 643	3	400	6 046	0
Vyhradené poľovné revíry	Jeleň	-	-	-	-	-	-	-
	Jelenica	-	-	-	-	-	-	-
	Jelenča	-	-	-	-	-	-	-
	Spolu	-	-	-	-	-	-	-
Poľov. revíry spolu	Jeleň	3 341	2 726	2 519	0	225	2 744	0
	Jelenica	3 947	4 261	4 602	0	322	4 924	0
	Jelenča	2 251	3 146	3 561	3	203	3 767	0
	Spolu	9 539	10 133	10 682	3	750	11 435	0

Kraj: Nitra

Typ revíru	Druh zveri	JKS k 31.3.2025	Plán lovu	Úbytok zveri			Zazve- rovanie	
				Odstrel	Odchyt	Úhyn		
Režijné revíry Lesov SR, š.p.	Jeleň	375	183	154	7	18	179	5
	Jelenica	489	310	282	5	10	297	18
	Jelenča	217	289	311	2	4	317	15
	Spolu	1 081	782	747	14	32	793	38
Režijné revíry neštát. sub.	Jeleň	138	28	36	0	2	38	0
	Jelenica	125	80	63	0	2	65	0
	Jelenča	56	73	54	0	2	56	0
	Spolu	319	181	153	0	6	159	0
Prenajaté revíry SPZ	Jeleň	624	352	733	0	18	751	0
	Jelenica	887	703	1 312	0	22	1 334	0
	Jelenča	447	555	863	0	22	885	0
	Spolu	1 958	1 610	2 908	0	62	2 970	0
Ostat. prenajaté revíry	Jeleň	895	576	955	0	19	974	0
	Jelenica	996	816	1 434	0	16	1 450	0
	Jelenča	514	575	1 013	0	16	1 029	0
	Spolu	2 405	1 967	3 402	0	51	3 453	0
Vyhradené poľovné revíry	Jeleň	-	-	-	-	-	-	-
	Jelenica	-	-	-	-	-	-	-
	Jelenča	-	-	-	-	-	-	-
	Spolu	-	-	-	-	-	-	-
Poľov. revíry spolu	Jeleň	2 052	1 154	1 888	7	57	1 952	5
	Jelenica	2 554	1 944	3 118	5	51	3 174	18
	Jelenča	1 254	1 532	2 292	2	45	2 339	15
	Spolu	5 860	4 630	7 298	14	153	7 465	38

Kraj: Žilina

Typ revíru	Druh zveri	JKS k 31.3.2025	Plán lovu	Úbytok zveri			Zazve- rovanie	
				Odstrel	Odchyt	Úhyn		
Režijné revíry Lesov SR, š.p.	Jeleň	508	198	131	0	55	186	0
	Jelenica	487	264	184	0	54	238	0
	Jelenča	214	209	150	0	37	187	0
	Spolu	1 209	671	465	0	146	611	0
Revíry ostat. štát. org.	Jeleň	138	58	41	0	19	60	0
	Jelenica	121	115	109	0	6	115	0
	Jelenča	54	101	89	0	11	100	0
	Spolu	313	274	239	0	36	275	0
Režijné revíry neštát. sub.	Jeleň	219	140	124	0	18	142	0
	Jelenica	246	194	159	1	46	206	0
	Jelenča	129	153	123	0	48	171	0
	Spolu	594	487	406	1	112	519	0
Prenajaté revíry SPZ	Jeleň	2 082	1 647	1 482	0	155	1 637	0
	Jelenica	2 643	2 923	2 631	0	317	2 948	0
	Jelenča	1 147	2 222	1 962	0	202	2 164	0
	Spolu	5 872	6 792	6 075	0	674	6 749	0
Ostat. prenajaté revíry	Jeleň	1 162	870	780	0	98	878	0
	Jelenica	1 648	1 775	1 571	0	208	1 779	0
	Jelenča	794	1 320	1 183	0	122	1 305	0
	Spolu	3 604	3 965	3 534	0	428	3 962	0
Vyhradené poľovné revíry	Jeleň	-	-	-	-	-	-	-
	Jelenica	-	-	-	-	-	-	-
	Jelenča	-	-	-	-	-	-	-
	Spolu	-	-	-	-	-	-	-
Poľov. revíry spolu	Jeleň	4 155	2 925	2 564	0	349	2 913	0
	Jelenica	5 202	5 295	4 665	1	638	5 304	0
	Jelenča	2 354	4 018	3 516	0	422	3 938	0
	Spolu	11 711	12 238	10 745	1	1 409	12 155	0

Kraj: Banská Bystrica

Typ revíru	Druh zveri	JKS k	Plán	Úbytok zveri			Spolu	Zazve- rovanie
		31.3.2025	lovu	Odstrel	Odchyt	Úhyn		
Režijné revíry Lesov SR, š.p.	Jeleň	1 324	552	430	0	88	518	0
	Jelenica	1 526	1 112	873	4	137	1 014	0
	Jelenča	680	752	595	0	83	678	0
	Spolu	3 530	2 416	1 898	4	308	2 210	0
Revíry ostat. štát. org.	Jeleň	323	262	243	0	9	252	0
	Jelenica	420	452	439	0	3	442	0
	Jelenča	151	421	415	0	2	417	0
	Spolu	894	1 135	1 097	0	14	1 111	0
Režijné revíry neštát. sub.	Jeleň	381	292	239	0	18	257	0
	Jelenica	427	532	450	0	41	491	0
	Jelenča	223	372	320	0	14	334	0
	Spolu	1 031	1 196	1 009	0	73	1 082	0
Prenajaté revíry SPZ	Jeleň	1 987	1 727	1 583	0	79	1 662	0
	Jelenica	2 518	3 807	3 435	0	210	3 645	0
	Jelenča	1 393	2 444	2 196	0	112	2 308	0
	Spolu	5 898	7 978	7 214	0	401	7 615	0
Ostat. prenajaté revíry	Jeleň	2 211	1 868	1 719	3	90	1 812	0
	Jelenica	3 318	4 500	4 170	0	187	4 357	0
	Jelenča	1 678	3 132	2 842	0	118	2 960	0
	Spolu	7 207	9 500	8 731	3	395	9 129	0
Vyhradené poľovné revíry	Jeleň	-	-	-	-	-	-	-
	Jelenica	-	-	-	-	-	-	-
	Jelenča	-	-	-	-	-	-	-
	Spolu	-	-	-	-	-	-	-
Poľov. revíry spolu	Jeleň	6 255	4 725	4 237	3	285	4 525	0
	Jelenica	8 244	10 449	9 411	4	579	9 994	0
	Jelenča	4 146	7 156	6 403	0	329	6 732	0
	Spolu	18 645	22 330	20 051	7	1 193	21 251	0

Kraj: Prešov

Typ revíru	Druh zveri	JKS k 31.3.2025	Plán lovu	Úbytok zveri			Zazve- rovanie	
				Odstrel	Odchyt	Úhyn		
Režijné revíry Lesov SR, š.p.	Jeleň	316	158	136	0	9	145	0
	Jelenica	343	241	222	0	25	247	0
	Jelenča	154	143	124	0	16	140	0
	Spolu	813	542	482	0	50	532	0
Revíry ostat. štát. org.	Jeleň	459	270	241	0	21	262	0
	Jelenica	496	323	286	0	34	320	0
	Jelenča	247	204	192	0	11	203	0
	Spolu	1 202	797	719	0	66	785	0
Režijné revíry neštát. sub.	Jeleň	307	165	123	0	9	132	0
	Jelenica	396	227	204	0	24	228	0
	Jelenča	155	125	114	0	11	125	0
	Spolu	858	517	441	0	44	485	0
Prenajaté revíry SPZ	Jeleň	2 941	1 814	1 632	0	186	1 818	0
	Jelenica	4 205	3 664	3 371	0	308	3 679	0
	Jelenča	1 898	1 936	1 712	0	178	1 890	0
	Spolu	9 044	7 414	6 715	0	672	7 387	0
Ostat. prenajaté revíry	Jeleň	1 037	532	474	0	53	527	0
	Jelenica	1 454	1 085	993	0	115	1 108	0
	Jelenča	631	569	500	2	53	555	0
	Spolu	3 122	2 186	1 967	2	221	2 190	0
Vyhradené poľovné revíry	Jeleň	-	-	-	-	-	-	-
	Jelenica	-	-	-	-	-	-	-
	Jelenča	-	-	-	-	-	-	-
	Spolu	-	-	-	-	-	-	-
Poľov. revíry spolu	Jeleň	5 311	2 999	2 639	0	307	2 946	0
	Jelenica	7 164	5 610	5 123	0	530	5 653	0
	Jelenča	3 189	3 022	2 668	2	288	2 958	0
	Spolu	15 664	11 631	10 430	2	1 125	11 557	0

Kraj: Košice

Typ revíru	Druh zveri	JKS k 31.3.2025	Plán lovu	Úbytok zveri			Spolu	Zazve- rovanie
				Odstrel	Odchyt	Úhyn		
Režijné revíry Lesov SR, š.p.	Jeleň	592	172	134	0	28	162	0
	Jelenica	624	276	204	0	38	242	0
	Jelenča	261	137	109	0	10	119	0
	Spolu	1 477	585	447	0	76	523	0
Revíry ostat. štát. org.	Jeleň	103	26	16	0	9	25	0
	Jelenica	110	47	36	0	4	40	0
	Jelenča	38	25	21	0	2	23	0
	Spolu	251	98	73	0	15	88	0
Režijné revíry neštát. sub.	Jeleň	189	81	71	0	9	80	0
	Jelenica	215	154	126	0	19	145	0
	Jelenča	77	80	52	0	17	69	0
	Spolu	481	315	249	0	45	294	0
Prenajaté revíry SPZ	Jeleň	1 380	623	609	0	62	671	0
	Jelenica	1 743	1 321	1 294	0	136	1 430	0
	Jelenča	840	635	606	0	64	670	0
	Spolu	3 963	2 579	2 509	0	262	2 771	0
Ostat. prenajaté revíry	Jeleň	1 050	511	474	0	51	525	0
	Jelenica	1 441	1 126	1 064	0	131	1 195	0
	Jelenča	696	460	384	0	91	475	0
	Spolu	3 187	2 097	1 922	0	273	2 195	0
Pořov. revíry spolu	Jeleň	3 314	1 413	1 304	0	159	1 463	0
	Jelenica	4 133	2 924	2 724	0	328	3 052	0
	Jelenča	1 912	1 337	1 172	0	184	1 356	0
	Spolu	9 359	5 674	5 200	0	671	5 871	0

4. Danielia zver

Kraj: Bratislava

Typ revíru	Druh zveri	JKS k	Plán	Úbytok zveri			Zazve- rovanie	
		31.3.2025	lovu	Odstrel	Odchyt	Úhyn		Spolu
Režijné revíry Lesov SR, š.p.	Daniel	180	192	162	3	8	173	0
	Danielica	673	709	705	0	4	709	0
	Danielča	248	619	604	5	2	611	0
	Spolu	1 101	1 520	1 471	8	14	1 493	0
Revíry ostat. štát. org.	Daniel	203	212	233	0	6	239	0
	Danielica	520	696	664	0	4	668	0
	Danielča	259	580	561	0	1	562	0
	Spolu	982	1 488	1 458	0	11	1 469	0
Režijné revíry neštát. sub.	Daniel	-	-	-	-	-	-	-
	Danielica	-	-	-	-	-	-	-
	Danielča	-	-	-	-	-	-	-
	Spolu	-	-	-	-	-	-	-
Prenajaté revíry SPZ	Daniel	439	598	661	0	110	771	0
	Danielica	554	829	818	0	100	918	0
	Danielča	328	696	686	0	64	750	0
	Spolu	1 321	2 123	2 165	0	274	2 439	0
Ostat. prenajaté revíry	Daniel	176	250	427	0	51	478	0
	Danielica	421	594	800	0	46	846	0
	Danielča	228	603	782	0	45	827	0
	Spolu	825	1 447	2 009	0	142	2 151	0
Pořov. revíry spolu	Daniel	1 020	1 282	1 500	3	175	1 678	0
	Danielica	2 212	2 918	3 062	0	154	3 216	0
	Danielča	1 091	2 578	2 683	5	112	2 800	0
	Spolu	4 323	6 778	7 245	8	441	7 694	0

Kraj: Trnava

Typ revíru	Druh zveri	JKS k 31.3.2025	Plán lovu	Úbytok zveri			Spolu	Zazve- rovanie
				Odstrel	Odchyt	Úhyn		
Režijné revíry Lesov SR, š.p.	Daniel	54	34	22	1	0	23	0
	Danielica	78	76	64	0	1	65	0
	Danielča	48	52	44	4	0	48	0
	Spolu	180	162	130	5	1	136	0
Režijné revíry neštát. sub.	Daniel	82	13	3	4	0	7	0
	Danielica	110	48	20	22	0	42	0
	Danielča	56	60	16	40	0	56	0
	Spolu	248	121	39	66	0	105	0
Prenajaté revíry SPZ	Daniel	383	316	336	0	24	360	0
	Danielica	402	522	464	0	27	491	0
	Danielča	248	352	326	0	6	332	0
	Spolu	1 033	1 190	1 126	0	57	1 183	0
Ostat. prenajaté revíry	Daniel	514	619	607	0	40	647	0
	Danielica	738	1 567	1 584	0	44	1 628	0
	Danielča	555	1 368	1 518	0	12	1 530	0
	Spolu	1 807	3 554	3 709	0	96	3 805	0
Vyhradené poľovné revíry	Daniel	-	-	-	-	-	-	-
	Danielica	-	-	-	-	-	-	-
	Danielča	-	-	-	-	-	-	-
	Spolu	-	-	-	-	-	-	-
Poľov. revíry spolu	Daniel	1 058	997	983	5	64	1 052	0
	Danielica	1 361	2 237	2 156	22	72	2 250	0
	Danielča	920	1 850	1 922	44	18	1 984	0
	Spolu	3 339	5 084	5 061	71	154	5 286	0

Kraj: Trenčín

Typ revíru	Druh zveri	JKS k 31.3.2025	Plán lovu	Úbytok zveri			Spolu	Zazve- rovanie
				Odstrel	Odchyt	Úhyn		
Režijné revíry Lesov SR, š.p.	Daniel	55	45	23	0	4	27	0
	Danielica	67	65	65	0	1	66	0
	Danielča	34	51	48	0	0	48	0
	Spolu	156	161	136	0	5	141	0
Režijné revíry neštát. sub.	Daniel	-	-	-	-	-	-	-
	Danielica	-	-	-	-	-	-	-
	Danielča	-	-	-	-	-	-	-
	Spolu	-	-	-	-	-	-	-
Prenajaté revíry SPZ	Daniel	804	639	850	0	81	931	0
	Danielica	1 227	1 096	1 458	0	88	1 546	0
	Danielča	779	1 058	1 400	0	65	1 465	0
	Spolu	2 810	2 793	3 708	0	234	3 942	0
Ostat. prenajaté revíry	Daniel	579	552	653	4	33	690	0
	Danielica	893	917	1 125	0	44	1 169	0
	Danielča	452	670	808	0	75	883	0
	Spolu	1 924	2 139	2 586	4	152	2 742	0
Vyhradené poľovné revíry	Daniel	-	-	-	-	-	-	-
	Danielica	-	-	-	-	-	-	-
	Danielča	-	-	-	-	-	-	-
	Spolu	-	-	-	-	-	-	-
Poľov. revíry spolu	Daniel	1 466	1 244	1 534	4	118	1 656	0
	Danielica	2 213	2 088	2 660	0	133	2 793	0
	Danielča	1 282	1 791	2 268	0	140	2 408	0
	Spolu	4 961	5 123	6 462	4	391	6 857	0

Kraj: Nitra

Typ revíru	Druh zveri	JKS k 31.3.2025	Plán lovu	Úbytok zveri			Spolu	Zazve- rovanie
				Odstrel	Odchyt	Úhyn		
Režijné revíry Lesov SR, š.p.	Daniel	124	69	68	0	5	73	0
	Danielica	185	144	155	0	6	161	0
	Danielča	102	122	130	0	2	132	0
	Spolu	411	335	353	0	13	366	0
Režijné revíry neštát. sub.	Daniel	131	37	37	0	2	39	0
	Danielica	124	100	57	0	0	57	0
	Danielča	96	51	60	0	1	61	0
	Spolu	351	188	154	0	3	157	0
Prenajaté revíry SPZ	Daniel	251	137	426	0	20	446	0
	Danielica	271	209	532	0	6	538	0
	Danielča	159	163	429	0	7	436	0
	Spolu	681	509	1 387	0	33	1 420	0
Ostat. prenajaté revíry	Daniel	595	313	524	1	23	548	0
	Danielica	785	568	1 187	0	6	1 193	0
	Danielča	355	620	1 001	0	1	1 002	0
	Spolu	1 735	1 501	2 712	1	30	2 743	0
Vyhradené poľovné revíry	Daniel	-	-	-	-	-	-	-
	Danielica	-	-	-	-	-	-	-
	Danielča	-	-	-	-	-	-	-
	Spolu	-	-	-	-	-	-	-
Poľov. revíry spolu	Daniel	1 146	591	1 088	1	50	1 139	0
	Danielica	1 690	1 281	2 165	0	18	2 183	0
	Danielča	722	1 251	1 943	0	11	1 954	0
	Spolu	3 558	3 123	5 196	1	79	5 276	0

Kraj: Žilina

Typ revíru	Druh zveri	JKS k 31.3.2025	Plán lovu	Úbytok zveri			Spolu	Zazve- rovanie
				Odstrel	Odchyt	Úhyn		
Režijné revíry Lesov SR, š.p.	Daniel	0	0	0	0	0	0	0
	Danielica	0	0	0	0	0	0	0
	Danielča	0	0	0	0	0	0	0
	Spolu	0	0	0	0	0	0	0
Revíry ostat. štát. org.	Daniel	0	0	0	0	0	0	0
	Danielica	0	0	0	0	0	0	0
	Danielča	0	0	0	0	0	0	0
	Spolu	0	0	0	0	0	0	0
Režijné revíry neštát. sub.	Daniel	51	34	27	0	22	49	0
	Danielica	68	67	61	0	19	80	0
	Danielča	44	39	32	0	11	43	0
	Spolu	163	140	120	0	52	172	0
Prenajaté revíry SPZ	Daniel	80	95	74	0	7	81	0
	Danielica	118	155	121	0	15	136	0
	Danielča	76	104	79	0	10	89	0
	Spolu	274	354	274	0	32	306	0
Ostat. prenajaté revíry	Daniel	89	72	54	0	10	64	0
	Danielica	161	244	220	0	12	232	0
	Danielča	48	218	201	0	9	210	0
	Spolu	298	534	475	0	31	506	0
Vyhradené poľovné revíry	Daniel	-	-	-	-	-	-	-
	Danielica	-	-	-	-	-	-	-
	Danielča	-	-	-	-	-	-	-
	Spolu	-	-	-	-	-	-	-
Poľov. revíry spolu	Daniel	220	201	155	0	39	194	0
	Danielica	347	466	402	0	46	448	0
	Danielča	168	361	312	0	30	342	0
	Spolu	735	1 028	869	0	115	984	0

Kraj: Banská Bystrica

Typ revíru	Druh zveri	JKS k	Plán	Úbytok zveri			Zazve- rovanie	
		31.3.2025	lovu	Odstrel	Odchyt	Úhyn		Spolu
Režijné revíry Lesov SR, š.p.	Daniel	181	105	71	0	17	88	0
	Danielica	268	344	300	0	27	327	0
	Danielča	138	190	173	0	3	176	0
	Spolu	587	639	544	0	47	591	0
Revíry ostat. štát. org.	Daniel	80	106	107	0	2	109	0
	Danielica	108	146	150	0	0	150	0
	Danielča	40	117	120	0	0	120	0
	Spolu	228	369	377	0	2	379	0
Režijné revíry neštát. sub.	Daniel	174	160	111	4	2	117	0
	Danielica	209	329	272	6	3	281	0
	Danielča	166	213	188	6	0	194	0
	Spolu	549	702	571	16	5	592	0
Prenajaté revíry SPZ	Daniel	1 111	1 100	1 141	0	50	1 191	0
	Danielica	1 889	2 851	2 797	0	44	2 841	0
	Danielča	1 115	2 137	2 009	0	39	2 048	0
	Spolu	4 115	6 088	5 947	0	133	6 080	0
Ostat. prenajaté revíry	Daniel	978	1 056	1 166	0	50	1 216	0
	Danielica	1 741	3 126	3 078	0	32	3 110	0
	Danielča	880	2 439	2 291	10	34	2 335	0
	Spolu	3 599	6 621	6 535	10	116	6 661	0
Vyhradené poľovné revíry	Daniel	-	-	-	-	-	-	-
	Danielica	-	-	-	-	-	-	-
	Danielča	-	-	-	-	-	-	-
	Spolu	-	-	-	-	-	-	-
Poľov. revíry spolu	Daniel	2 534	2 536	2 602	4	121	2 727	0
	Danielica	4 224	6 807	6 607	6	106	6 719	0
	Danielča	2 345	5 103	4 786	16	76	4 878	0
	Spolu	9 103	14 446	13 995	26	303	14 324	0

Kraj: Prešov

Typ revíru	Druh zveri	JKS k 31.3.2025	Plán lovu	Úbytok zveri			Spolu	Zazve- rovanie
				Odstrel	Odchyt	Úhyn		
Režijné revíry Lesov SR, š.p.	Daniel	22	5	6	0	0	6	0
	Danielica	20	5	3	0	0	3	0
	Danielča	12	4	2	0	0	2	0
	Spolu	54	14	11	0	0	11	0
Revíry ostat. štát. org.	Daniel	8	0	0	0	0	0	0
	Danielica	8	5	5	0	0	5	0
	Danielča	4	4	4	0	0	4	0
	Spolu	20	9	9	0	0	9	0
Režijné revíry neštát. sub.	Daniel	0	0	0	0	0	0	0
	Danielica	0	0	0	0	0	0	0
	Danielča	0	0	0	0	0	0	0
	Spolu	0	0	0	0	0	0	0
Prenajaté revíry SPZ	Daniel	64	45	40	0	5	45	0
	Danielica	88	134	119	0	3	122	0
	Danielča	55	49	64	0	0	64	0
	Spolu	207	228	223	0	8	231	0
Ostat. prenajaté revíry	Daniel	62	27	24	0	3	27	0
	Danielica	111	102	86	0	4	90	0
	Danielča	61	47	35	0	4	39	0
	Spolu	234	176	145	0	11	156	0
Vyhradené poľovné revíry	Daniel	-	-	-	-	-	-	-
	Danielica	-	-	-	-	-	-	-
	Danielča	-	-	-	-	-	-	-
	Spolu	-	-	-	-	-	-	-
Poľov. revíry spolu	Daniel	156	77	70	0	8	78	0
	Danielica	227	246	213	0	8	221	0
	Danielča	132	104	105	0	4	109	0
	Spolu	515	427	388	0	20	408	0

Kraj: Košice

Typ revíru	Druh zveri	JKS k 31.3.2025	Plán lovu	Úbytok zveri			Spolu	Zazve- rovanie
				Odstrel	Odchyt	Úhyn		
Režijné revíry Lesov SR, š.p.	Daniel	89	16	9	0	5	14	0
	Danielica	133	11	7	0	17	24	0
	Danielča	34	8	6	0	13	19	0
	Spolu	256	35	22	0	35	57	0
Revíry ostat. štát. org.	Daniel	0	60	54	0	0	54	0
	Danielica	0	60	33	3	0	36	0
	Danielča	0	35	17	10	0	27	0
	Spolu	0	155	104	13	0	117	0
Režijné revíry neštát. sub.	Daniel	0	0	1	0	0	1	0
	Danielica	0	0	1	0	0	1	0
	Danielča	0	0	0	0	0	0	0
	Spolu	0	0	2	0	0	2	0
Prenajaté revíry SPZ	Daniel	231	151	134	0	19	153	0
	Danielica	404	309	311	0	6	317	0
	Danielča	183	234	238	0	6	244	0
	Spolu	818	694	683	0	31	714	0
Ostat. prenajaté revíry	Daniel	610	206	191	0	19	210	0
	Danielica	697	415	395	0	13	408	0
	Danielča	348	306	311	0	13	324	0
	Spolu	1 655	927	897	0	45	942	0
Pořov. revíry spolu	Daniel	930	433	389	0	43	432	0
	Danielica	1 234	795	747	3	36	786	0
	Danielča	565	583	572	10	32	614	0
	Spolu	2 729	1 811	1 708	13	111	1 832	0

5. Muflónia zver

Kraj: Bratislava

Typ revíru	Druh zveri	JKS k 31.3.2025	Plán lovu	Úbytok zveri			Spolu	Zazve- rovanie
				Odstrel	Odchyt	Úhyn		
Režijné revíry Lesov SR, š.p.	Muflon	273	89	72	4	2	78	0
	Muflonica	327	173	149	0	3	152	0
	Muflonča	295	174	146	7	2	155	0
	Spolu	895	436	367	11	7	385	0
Revíry ostat. štát. org.	Muflon	124	51	33	0	1	34	0
	Muflonica	163	83	52	0	0	52	0
	Muflonča	95	65	45	0	0	45	0
	Spolu	382	199	130	0	1	131	0
Režijné revíry neštát. sub.	Muflon	-	-	-	-	-	-	-
	Muflonica	-	-	-	-	-	-	-
	Muflonča	-	-	-	-	-	-	-
	Spolu	-	-	-	-	-	-	-
Prenajaté revíry SPZ	Muflon	226	154	143	0	8	151	0
	Muflonica	209	163	154	0	6	160	0
	Muflonča	134	136	123	0	11	134	0
	Spolu	569	453	420	0	25	445	0
Ostat. prenajaté revíry	Muflon	54	41	55	0	1	56	0
	Muflonica	66	48	52	0	3	55	0
	Muflonča	38	51	58	0	4	62	0
	Spolu	158	140	165	0	8	173	0
Pořov. revíry spolu	Muflon	691	354	311	4	12	327	0
	Muflonica	779	478	418	0	12	430	0
	Muflonča	572	438	384	7	17	408	0
	Spolu	2 042	1 270	1 113	11	41	1 165	0

Kraj: Trnava

Typ revíru	Druh zveri	JKS k 31.3.2025	Plán lovu	Úbytok zveri			Spolu	Zazve- rovanie
				Odstrel	Odchyt	Úhyn		
Režijné revíry Lesov SR, š.p.	Muflon	30	12	7	0	1	8	0
	Muflonica	32	25	16	0	0	16	0
	Muflonča	8	31	20	2	0	22	0
	Spolu	70	68	43	2	1	46	0
Režijné revíry neštát. sub.	Muflon	114	15	3	5	0	8	0
	Muflonica	128	31	9	17	0	26	0
	Muflonča	78	73	13	55	0	68	0
	Spolu	320	119	25	77	0	102	0
Prenajaté revíry SPZ	Muflon	132	72	87	0	2	89	0
	Muflonica	141	80	90	0	2	92	0
	Muflonča	87	66	54	0	3	57	0
	Spolu	360	218	231	0	7	238	0
Ostat. prenajaté revíry	Muflon	132	72	55	0	1	56	0
	Muflonica	176	166	164	0	3	167	0
	Muflonča	113	155	122	0	2	124	0
	Spolu	421	393	341	0	6	347	0
Vyhradené poľovné revíry	Muflon	-	-	-	-	-	-	-
	Muflonica	-	-	-	-	-	-	-
	Muflonča	-	-	-	-	-	-	-
	Spolu	-	-	-	-	-	-	-
Poľov. revíry spolu	Muflon	426	183	164	5	4	173	0
	Muflonica	510	330	307	17	5	329	0
	Muflonča	299	352	236	57	5	298	0
	Spolu	1 235	865	707	79	14	800	0

Kraj: Trenčín

Typ revíru	Druh zveri	JKS k 31.3.2025	Plán lovu	Úbytok zveri			Spolu	Zazve- rovanie
				Odstrel	Odchyt	Úhyn		
Režijné revíry Lesov SR, š.p.	Muflon	84	35	15	0	2	17	0
	Muflonica	89	43	25	0	0	25	0
	Muflonča	45	43	28	0	0	28	0
	Spolu	218	121	68	0	2	70	0
Režijné revíry neštát. sub.	Muflon	-	-	-	-	-	-	-
	Muflonica	-	-	-	-	-	-	-
	Muflonča	-	-	-	-	-	-	-
	Spolu	-	-	-	-	-	-	-
Prenajaté revíry SPZ	Muflon	311	176	164	0	9	173	0
	Muflonica	357	234	227	0	14	241	0
	Muflonča	242	185	193	0	8	201	0
	Spolu	910	595	584	0	31	615	0
Ostat. prenajaté revíry	Muflon	350	273	185	7	3	195	0
	Muflonica	450	343	274	6	17	297	10
	Muflonča	319	285	245	7	11	263	0
	Spolu	1 119	901	704	20	31	755	10
Vyhradené poľovné revíry	Muflon	-	-	-	-	-	-	-
	Muflonica	-	-	-	-	-	-	-
	Muflonča	-	-	-	-	-	-	-
	Spolu	-	-	-	-	-	-	-
Poľov. revíry spolu	Muflon	795	499	376	7	15	398	0
	Muflonica	942	638	541	6	31	578	10
	Muflonča	639	540	490	7	19	516	0
	Spolu	2 376	1 677	1 407	20	65	1 492	10

Kraj: Nitra

Typ revíru	Druh zveri	JKS k 31.3.2025	Plán lovu	Úbytok zveri			Spolu	Zazve- rovanie
				Odstrel	Odchyt	Úhyn		
Režijné revíry Lesov SR, š.p.	Muflon	248	128	88	0	16	104	1
	Muflonica	336	248	224	0	16	240	15
	Muflonča	218	244	223	0	0	223	0
	Spolu	802	620	535	0	32	567	16
Režijné revíry neštát. sub.	Muflon	191	26	19	0	0	19	0
	Muflonica	226	79	48	0	0	48	0
	Muflonča	124	65	54	0	0	54	0
	Spolu	541	170	121	0	0	121	0
Prenajaté revíry SPZ	Muflon	248	121	212	0	3	215	0
	Muflonica	337	219	293	0	3	296	0
	Muflonča	210	190	252	0	0	252	0
	Spolu	795	530	757	0	6	763	0
Ostat. prenajaté revíry	Muflon	383	242	203	74	1	278	0
	Muflonica	425	277	266	67	3	336	0
	Muflonča	271	210	240	47	0	287	0
	Spolu	1 079	729	709	188	4	901	0
Vyhradené poľovné revíry	Muflon	-	-	-	-	-	-	-
	Muflonica	-	-	-	-	-	-	-
	Muflonča	-	-	-	-	-	-	-
	Spolu	-	-	-	-	-	-	-
Poľov. revíry spolu	Muflon	1 094	529	532	74	20	626	1
	Muflonica	1 386	873	855	67	23	945	15
	Muflonča	847	757	828	47	6	881	0
	Spolu	3 327	2 159	2 215	188	49	2 452	16

Kraj: Žilina

Typ revíru	Druh zveri	JKS k 31.3.2025	Plán lovu	Úbytok zveri			Spolu	Zazve- rovanie
				Odstrel	Odchyt	Úhyn		
Režijné revíry Lesov SR, š.p.	Muflon	0	0	0	0	0	0	0
	Muflonica	0	0	0	0	0	0	0
	Muflonča	0	0	0	0	0	0	0
	Spolu	0	0	0	0	0	0	0
Revíry ostat. štát. org.	Muflon	0	0	0	0	0	0	0
	Muflonica	0	0	0	0	0	0	0
	Muflonča	0	0	0	0	0	0	0
	Spolu	0	0	0	0	0	0	0
Režijné revíry neštát. sub.	Muflon	2	0	0	0	0	0	0
	Muflonica	2	0	0	0	0	0	0
	Muflonča	0	0	0	0	0	0	0
	Spolu	4	0	0	0	0	0	0
Prenajaté revíry SPZ	Muflon	7	11	0	0	0	0	0
	Muflonica	8	13	0	0	3	3	0
	Muflonča	9	6	0	0	2	2	0
	Spolu	24	30	0	0	5	5	0
Ostat. prenajaté revíry	Muflon	29	17	8	0	0	8	0
	Muflonica	26	15	12	0	1	13	0
	Muflonča	16	11	7	0	0	7	0
	Spolu	71	43	27	0	1	28	0
Vyhradené poľovné revíry	Muflon	-	-	-	-	-	-	-
	Muflonica	-	-	-	-	-	-	-
	Muflonča	-	-	-	-	-	-	-
	Spolu	-	-	-	-	-	-	-
Poľov. revíry spolu	Muflon	38	28	8	0	0	8	0
	Muflonica	36	28	12	0	4	16	0
	Muflonča	25	17	7	0	2	9	0
	Spolu	99	73	27	0	6	33	0

Kraj: Banská Bystrica

Typ revíru	Druh zveri	JKS k 31.3.2025	Plán lovu	Úbytok zveri			Spolu	Zazve- rovanie
				Odstrel	Odchyt	Úhyn		
Režijné revíry Lesov SR, š.p.	Muflon	219	83	54	3	7	64	0
	Muflonica	230	138	113	8	10	131	0
	Muflonča	160	112	93	3	3	99	0
	Spolu	609	333	260	14	20	294	0
Revíry ostat. štát. org.	Muflon	22	6	5	0	0	5	0
	Muflonica	14	6	4	0	0	4	0
	Muflonča	15	6	2	0	0	2	0
	Spolu	51	18	11	0	0	11	0
Režijné revíry neštát. sub.	Muflon	101	79	33	4	2	39	0
	Muflonica	124	138	114	4	0	118	0
	Muflonča	93	126	97	2	1	100	0
	Spolu	318	343	244	10	3	257	0
Prenajaté revíry SPZ	Muflon	324	165	138	0	12	150	0
	Muflonica	469	417	369	0	6	375	0
	Muflonča	329	334	301	0	3	304	0
	Spolu	1 122	916	808	0	21	829	0
Ostat. prenajaté revíry	Muflon	219	128	92	0	4	96	0
	Muflonica	273	257	223	0	4	227	0
	Muflonča	163	178	156	0	6	162	0
	Spolu	655	563	471	0	14	485	0
Vyhradené poľovné revíry	Muflon	-	-	-	-	-	-	-
	Muflonica	-	-	-	-	-	-	-
	Muflonča	-	-	-	-	-	-	-
	Spolu	-	-	-	-	-	-	-
Poľov. revíry spolu	Muflon	885	461	322	7	25	354	0
	Muflonica	1 110	956	823	12	20	855	0
	Muflonča	760	756	649	5	13	667	0
	Spolu	2 755	2 173	1 794	24	58	1 876	0

Kraj: Prešov

Typ revíru	Druh zveri	JKS k 31.3.2025	Plán lovu	Úbytok zveri			Spolu	Zazve- rovanie
				Odstrel	Odchyt	Úhyn		
Režijné revíry Lesov SR, š.p.	Muflon	8	2	3	0	0	3	0
	Muflonica	6	2	2	0	0	2	0
	Muflonča	6	1	1	0	0	1	0
	Spolu	20	5	6	0	0	6	0
Revíry ostat. štát. org.	Muflon	14	0	1	0	0	1	0
	Muflonica	16	0	1	0	0	1	0
	Muflonča	8	0	2	0	0	2	0
	Spolu	38	0	4	0	0	4	0
Režijné revíry neštát. sub.	Muflon	0	0	0	0	0	0	0
	Muflonica	0	0	0	0	0	0	0
	Muflonča	0	0	0	0	0	0	0
	Spolu	0	0	0	0	0	0	0
Prenajaté revíry SPZ	Muflon	43	11	14	0	2	16	0
	Muflonica	39	18	13	0	5	18	0
	Muflonča	22	13	11	0	2	13	0
	Spolu	104	42	38	0	9	47	0
Ostat. prenajaté revíry	Muflon	7	1	0	0	0	0	0
	Muflonica	8	0	0	0	0	0	0
	Muflonča	6	2	2	0	0	2	0
	Spolu	21	3	2	0	0	2	0
Vyhradené poľovné revíry	Muflon	-	-	-	-	-	-	-
	Muflonica	-	-	-	-	-	-	-
	Muflonča	-	-	-	-	-	-	-
	Spolu	-	-	-	-	-	-	-
Poľov. revíry spolu	Muflon	72	14	18	0	2	20	0
	Muflonica	69	20	16	0	5	21	0
	Muflonča	42	16	16	0	2	18	0
	Spolu	183	50	50	0	9	59	0

Kraj: Košice

Typ revíru	Druh zveri	JKS k 31.3.2025	Plán lovu	Úbytok zveri			Spolu	Zazve- rovanie
				Odstrel	Odchyt	Úhyn		
Režijné revíry Lesov SR, š.p.	Muflon	36	3	1	0	0	1	0
	Muflonica	45	2	1	0	2	3	0
	Muflonča	21	3	1	0	1	2	0
	Spolu	102	8	3	0	3	6	0
Revíry ostat. štát. org.	Muflon	0	18	6	1	0	7	0
	Muflonica	0	15	3	2	0	5	0
	Muflonča	0	14	1	1	0	2	0
	Spolu	0	47	10	4	0	14	0
Režijné revíry neštát. sub.	Muflon	1	0	0	0	0	0	0
	Muflonica	5	0	0	0	0	0	0
	Muflonča	0	0	0	0	0	0	0
	Spolu	6	0	0	0	0	0	0
Prenajaté revíry SPZ	Muflon	117	35	25	0	0	25	0
	Muflonica	80	22	18	0	0	18	0
	Muflonča	71	21	14	0	6	20	0
	Spolu	268	78	57	0	6	63	0
Ostat. prenajaté revíry	Muflon	132	46	32	0	4	36	0
	Muflonica	133	52	32	0	3	35	0
	Muflonča	92	52	35	0	4	39	0
	Spolu	357	150	99	0	11	110	0
Pořov. revíry spolu	Muflon	286	102	64	1	4	69	0
	Muflonica	263	91	54	2	5	61	0
	Muflonča	184	90	51	1	11	63	0
	Spolu	733	283	169	4	20	193	0

6. Srnčia zver

Kraj: Bratislava

Typ revíru	Druh zveri	JKS k 31.3.2025	Plán lovu	Úbytok zveri			Zazve- rovanie	
				Odstrel	Odchyt	Úhyn		
Režijné revíry Lesov SR, š.p.	Srnec	115	40	23	0	0	23	0
	Srna	98	24	11	0	9	20	0
	Srnča	73	22	11	0	4	15	0
	Spolu	286	86	45	0	13	58	0
Revíry ostat. štát. org.	Srnec	340	79	79	0	1	80	0
	Srna	336	92	100	0	2	102	0
	Srnča	295	57	49	0	2	51	0
	Spolu	971	228	228	0	5	233	0
Režijné revíry neštát. sub.	Srnec	-	-	-	-	-	-	-
	Srna	-	-	-	-	-	-	-
	Srnča	-	-	-	-	-	-	-
	Spolu	-	-	-	-	-	-	-
Prenajaté revíry SPZ	Srnec	997	495	446	0	64	510	0
	Srna	946	453	181	0	301	482	0
	Srnča	589	363	131	0	218	349	0
	Spolu	2 532	1 311	758	0	583	1 341	0
Ostat. prenajaté revíry	Srnec	300	127	108	0	23	131	0
	Srna	289	121	40	0	86	126	0
	Srnča	170	115	31	0	58	89	0
	Spolu	759	363	179	0	167	346	0
Poľov. revíry spolu	Srnec	1 837	773	672	0	89	761	0
	Srna	1 754	713	348	0	405	753	0
	Srnča	1 174	582	237	0	291	528	0
	Spolu	4 765	2 068	1 257	0	785	2 042	0

Kraj: Trnava

Typ revíru	Druh zveri	JKS k 31.3.2025	Plán lovu	Úbytok zveri			Spolu	Zazve- rovanie
				Odstrel	Odchyt	Úhyn		
Režijné revíry Lesov SR, š.p.	Srnec	238	60	41	0	1	42	0
	Srna	184	18	5	0	2	7	0
	Srnča	151	21	5	0	2	7	0
	Spolu	573	99	51	0	5	56	0
Režijné revíry neštát. sub.	Srnec	10	6	1	0	2	3	0
	Srna	16	6	0	0	3	3	0
	Srnča	6	2	0	0	3	3	0
	Spolu	32	14	1	0	8	9	0
Prenajaté revíry SPZ	Srnec	2 730	1 318	1 190	0	149	1 339	0
	Srna	2 756	1 315	812	0	495	1 307	0
	Srnča	1 729	1 054	656	0	367	1 023	0
	Spolu	7 215	3 687	2 658	0	1 011	3 669	0
Ostat. prenajaté revíry	Srnec	1 621	728	610	0	95	705	0
	Srna	1 583	701	375	0	280	655	0
	Srnča	1 027	560	263	0	257	520	0
	Spolu	4 231	1 989	1 248	0	632	1 880	0
Vyhradené poľovné revíry	Srnec	-	-	-	-	-	-	-
	Srna	-	-	-	-	-	-	-
	Srnča	-	-	-	-	-	-	-
	Spolu	-	-	-	-	-	-	-
Poľov. revíry spolu	Srnec	4 628	2 123	1 853	0	247	2 100	0
	Srna	4 565	2 049	1 201	0	780	1 981	0
	Srnča	2 928	1 647	934	0	629	1 563	0
	Spolu	12 121	5 819	3 988	0	1 656	5 644	0

Kraj: Trenčín

Typ revíru	Druh zveri	JKS k 31.3.2025	Plán lovu	Úbytok zveri			Spolu	Zazve- rovanie
				Odstrel	Odchyt	Úhyn		
Režijné revíry Lesov SR, š.p.	Srnec	175	53	36	0	11	47	0
	Srna	174	51	27	0	18	45	0
	Srnča	94	37	12	0	9	21	0
	Spolu	443	141	75	0	38	113	0
Režijné revíry neštát. sub.	Srnec	-	-	-	-	-	-	-
	Srna	-	-	-	-	-	-	-
	Srnča	-	-	-	-	-	-	-
	Spolu	-	-	-	-	-	-	-
Prenajaté revíry SPZ	Srnec	1 853	767	647	0	109	756	0
	Srna	1 820	779	325	0	455	780	0
	Srnča	1 095	588	230	0	279	509	0
	Spolu	4 768	2 134	1 202	0	843	2 045	0
Ostat. prenajaté revíry	Srnec	1 480	612	526	0	97	623	0
	Srna	1 504	630	236	0	396	632	0
	Srnča	867	443	171	0	207	378	0
	Spolu	3 851	1 685	933	0	700	1 633	0
Vyhradené poľovné revíry	Srnec	-	-	-	-	-	-	-
	Srna	-	-	-	-	-	-	-
	Srnča	-	-	-	-	-	-	-
	Spolu	-	-	-	-	-	-	-
Poľov. revíry spolu	Srnec	3 526	1 439	1 216	0	217	1 433	0
	Srna	3 516	1 467	592	0	869	1 461	0
	Srnča	2 066	1 074	418	0	495	913	0
	Spolu	9 108	3 980	2 226	0	1 581	3 807	0

Kraj: Nitra

Typ revíru	Druh zveri	JKS k 31.3.2025	Plán lovu	Úbytok zveri			Spolu	Zazve- rovanie
				Odstrel	Odchyt	Úhyn		
Režijné revíry Lesov SR, š.p.	Srnec	245	78	71	0	4	75	0
	Srna	256	76	44	0	25	69	0
	Srnča	189	64	46	0	12	58	0
	Spolu	690	218	161	0	41	202	0
Režijné revíry neštát. sub.	Srnec	142	61	33	0	9	42	0
	Srna	133	48	29	0	14	43	0
	Srnča	86	45	24	0	4	28	0
	Spolu	361	154	86	0	27	113	0
Prenajaté revíry SPZ	Srnec	4 116	2 000	1 783	0	224	2 007	0
	Srna	4 525	2 188	1 606	1	595	2 202	0
	Srnča	2 647	1 627	1 108	0	436	1 544	0
	Spolu	11 288	5 815	4 497	1	1 255	5 753	0
Ostat. prenajaté revíry	Srnec	2 857	1 484	1 303	0	163	1 466	0
	Srna	3 168	1 650	1 131	0	462	1 593	0
	Srnča	1 716	1 184	822	0	323	1 145	0
	Spolu	7 741	4 318	3 256	0	948	4 204	0
Vyhradené poľovné revíry	Srnec	-	-	-	-	-	-	-
	Srna	-	-	-	-	-	-	-
	Srnča	-	-	-	-	-	-	-
	Spolu	-	-	-	-	-	-	-
Poľov. revíry spolu	Srnec	7 364	3 624	3 190	0	400	3 590	0
	Srna	8 086	3 963	2 810	1	1 097	3 908	0
	Srnča	4 642	2 921	2 000	0	776	2 776	0
	Spolu	20 092	10 508	8 000	1	2 273	10 274	0

Kraj: Žilina

Typ revíru	Druh zveri	JKS k 31.3.2025	Plán lovu	Úbytok zveri			Spolu	Zazve- rovanie
				Odstrel	Odchyt	Úhyn		
Režijné revíry Lesov SR, š.p.	Smec	275	51	30	0	7	37	0
	Srna	277	40	4	0	26	30	0
	Smčča	192	26	1	0	7	8	0
	Spolu	744	117	35	0	40	75	0
Revíry ostat. štát. org.	Smec	55	11	10	0	3	13	0
	Srna	48	10	0	0	14	14	0
	Smčča	36	1	0	0	3	3	0
	Spolu	139	22	10	0	20	30	0
Režijné revíry neštát. sub.	Smec	198	56	37	0	25	62	0
	Srna	191	49	7	0	42	49	0
	Smčča	107	40	8	0	31	39	0
	Spolu	496	145	52	0	98	150	0
Prenajaté revíry SPZ	Smec	1 616	641	577	0	63	640	0
	Srna	1 621	561	168	0	407	575	0
	Smčča	952	435	130	0	285	415	0
	Spolu	4 189	1 637	875	0	755	1 630	0
Ostat. prenajaté revíry	Smec	900	381	333	0	44	377	0
	Srna	916	361	78	0	320	398	0
	Smčča	548	247	68	0	156	224	0
	Spolu	2 364	989	479	0	520	999	0
Vyhradené poľovné revíry	Smec	-	-	-	-	-	-	-
	Srna	-	-	-	-	-	-	-
	Smčča	-	-	-	-	-	-	-
	Spolu	-	-	-	-	-	-	-
Poľov. revíry spolu	Smec	3 056	1 143	988	0	143	1 131	0
	Srna	3 063	1 024	257	0	811	1 068	0
	Smčča	1 841	751	207	0	483	690	0
	Spolu	7 960	2 918	1 452	0	1 437	2 889	0

Kraj: Banská Bystrica

Typ revíru	Druh zveri	JKS k 31.3.2025	Plán lovu	Úbytok zveri			Spolu	Zazve- rovanie
				Odstrel	Odchyt	Úhyn		
Režijné revíry Lesov SR, š.p.	Srnec	818	173	107	0	28	135	0
	Srna	797	91	25	0	63	88	0
	Srnča	465	76	21	0	48	69	0
	Spolu	2 080	340	153	0	139	292	0
Revíry ostat. štát. org.	Srnec	216	90	83	0	6	89	0
	Srna	166	18	6	0	13	19	0
	Srnča	80	10	5	0	9	14	0
	Spolu	462	118	94	0	28	122	0
Režijné revíry neštát. sub.	Srnec	273	105	82	0	16	98	0
	Srna	262	57	11	0	41	52	0
	Srnča	163	43	10	0	17	27	0
	Spolu	698	205	103	0	74	177	0
Prenajaté revíry SPZ	Srnec	2 690	874	727	0	90	817	0
	Srna	2 675	696	349	0	340	689	0
	Srnča	1 757	550	252	0	233	485	0
	Spolu	7 122	2 120	1 328	0	663	1 991	0
Ostat. prenajaté revíry	Srnec	3 007	937	788	0	93	881	0
	Srna	2 946	778	452	0	285	737	0
	Srnča	1 823	653	367	0	184	551	0
	Spolu	7 776	2 368	1 607	0	562	2 169	0
Vyhradené poľovné revíry	Srnec	-	-	-	-	-	-	-
	Srna	-	-	-	-	-	-	-
	Srnča	-	-	-	-	-	-	-
	Spolu	-	-	-	-	-	-	-
Poľov. revíry spolu	Srnec	7 059	2 188	1 795	0	235	2 030	0
	Srna	6 893	1 644	845	0	744	1 589	0
	Srnča	4 310	1 335	656	0	493	1 149	0
	Spolu	18 262	5 167	3 296	0	1 472	4 768	0

Kraj: Prešov

Typ revíru	Druh zveri	JKS k 31.3.2025	Plán lovu	Úbytok zveri			Spolu	Zazve- rovanie
				Odstrel	Odchyt	Úhyn		
Režijné revíry Lesov SR, š.p.	Smec	369	72	56	0	4	60	0
	Srna	338	55	19	0	23	42	0
	Smčča	198	40	11	0	13	24	0
	Spolu	905	167	86	0	40	126	0
Revíry ostat. štát. org.	Smec	290	105	91	0	6	97	0
	Srna	230	39	9	0	27	36	0
	Smčča	131	32	12	0	16	28	0
	Spolu	651	176	112	0	49	161	0
Režijné revíry neštát. sub.	Smec	267	60	52	0	7	59	0
	Srna	254	49	27	0	27	54	0
	Smčča	147	48	23	0	23	46	0
	Spolu	668	157	102	0	57	159	0
Prenajaté revíry SPZ	Smec	3 421	1 370	1 154	0	219	1 373	0
	Srna	3 369	1 396	606	0	820	1 426	0
	Smčča	2 070	937	397	0	497	894	0
	Spolu	8 860	3 703	2 157	0	1 536	3 693	0
Ostat. prenajaté revíry	Smec	1 227	418	377	0	53	430	0
	Srna	1 199	432	211	0	238	449	0
	Smčča	737	327	157	0	147	304	0
	Spolu	3 163	1 177	745	0	438	1 183	0
Vyhradené poľovné revíry	Smec	-	-	-	-	-	-	-
	Srna	-	-	-	-	-	-	-
	Smčča	-	-	-	-	-	-	-
	Spolu	-	-	-	-	-	-	-
Poľov. revíry spolu	Smec	5 695	2 038	1 734	0	304	2 038	0
	Srna	5 504	1 981	872	0	1 165	2 037	0
	Smčča	3 343	1 388	600	0	701	1 301	0
	Spolu	14 542	5 407	3 206	0	2 170	5 376	0

Kraj: Košice

Typ revíru	Druh zveri	JKS k 31.3.2025	Plán lovu	Úbytok zveri			Spolu	Zazve- rovanie
				Odstrel	Odchyt	Úhyn		
Režijné revíry Lesov SR, š.p.	Srnec	459	111	81	0	17	98	0
	Srna	428	76	13	0	56	69	0
	Srnča	242	54	14	0	27	41	0
	Spolu	1 129	241	108	0	100	208	0
Revíry ostat. štát. org.	Srnec	79	11	8	0	1	9	0
	Srna	74	5	4	0	1	5	0
	Srnča	40	6	0	0	5	5	0
	Spolu	193	22	12	0	7	19	0
Režijné revíry neštát. sub.	Srnec	232	61	44	0	10	54	0
	Srna	227	60	22	0	27	49	0
	Srnča	118	37	18	0	14	32	0
	Spolu	577	158	84	0	51	135	0
Prenajaté revíry SPZ	Srnec	2 734	1 131	937	0	160	1 097	0
	Srna	2 826	1 160	589	0	480	1 069	0
	Srnča	1 640	727	330	0	257	587	0
	Spolu	7 200	3 018	1 856	0	897	2 753	0
Ostat. prenajaté revíry	Srnec	2 122	868	652	0	133	785	0
	Srna	2 345	1 001	554	0	337	891	0
	Srnča	1 288	658	332	0	199	531	0
	Spolu	5 755	2 527	1 538	0	669	2 207	0
Pořov. revíry spolu	Srnec	5 626	2 182	1 722	0	321	2 043	0
	Srna	5 900	2 302	1 182	0	901	2 083	0
	Srnča	3 328	1 482	694	0	502	1 196	0
	Spolu	14 854	5 966	3 598	0	1 724	5 322	0

7. Diviacia zver

Kraj: Bratislava

Typ revíru	Druh zveri	JKS k 31.3.2025	Plán lovu	Úbytok zveri			Zazve- rovanie	
				Odstrel	Odchyt	Úhyn		
Režijné revíry Lesov SR, š.p.	Diviak	19	29	19	1	0	20	0
	Diviacia	29	39	28	0	0	28	0
	Lanštiak	110	136	172	0	0	172	0
	Diviaca	185	337	327	4	1	332	0
	Spolu	343	541	546	5	1	552	0
Revíry ostat. štát. org.	Diviak	14	16	19	0	1	20	0
	Diviacia	16	25	25	0	0	25	0
	Lanštiak	104	160	156	0	0	156	0
	Diviaca	91	235	258	0	3	261	0
	Spolu	225	436	458	0	4	462	0
Režijné revíry neštát. sub.	Diviak	-	-	-	-	-	-	-
	Diviacia	-	-	-	-	-	-	-
	Lanštiak	-	-	-	-	-	-	-
	Diviaca	-	-	-	-	-	-	-
	Spolu	-	-	-	-	-	-	-
Prenajaté revíry SPZ	Diviak	57	91	143	0	4	147	0
	Diviacia	88	106	117	0	4	121	0
	Lanštiak	230	357	1 189	0	10	1 199	0
	Diviaca	443	758	1 365	0	19	1 384	0
	Spolu	818	1 312	2 814	0	37	2 851	0
Ostat. prenajaté revíry	Diviak	26	33	56	0	1	57	0
	Diviacia	32	40	63	0	10	73	0
	Lanštiak	98	184	456	0	11	467	0
	Diviaca	182	356	486	0	17	503	0
	Spolu	338	613	1 061	0	39	1 100	0
Pořov. revíry spolu	Diviak	129	195	263	1	6	270	0
	Diviacia	179	237	234	0	14	248	0
	Lanštiak	556	865	2 046	0	21	2 067	0
	Diviaca	920	1 722	2 521	4	40	2 565	0
	Spolu	1 784	3 019	5 064	5	81	5 150	0

Kraj: Trnava

Typ revíru	Druh zveri	JKS k	Plán	Úbytok zveri			Zazve- rovanie	
		31.3.2025	lovu	Odstrel	Odchyt	Úhyn		Spolu
Režijné revíry Lesov SR, š.p.	Diviak	12	14	11	0	0	11	0
	Diviačica	9	12	18	0	0	18	0
	Lanštiak	84	92	133	6	0	139	0
	Diviača	132	215	203	2	1	206	0
	Spolu	237	333	365	8	1	374	0
Režijné revíry neštát. sub.	Diviak	10	5	6	0	0	6	0
	Diviačica	16	5	5	0	0	5	0
	Lanštiak	6	13	25	0	0	25	0
	Diviača	32	47	30	0	0	30	0
	Spolu	64	70	66	0	0	66	0
Prenajaté revíry SPZ	Diviak	61	94	195	0	1	196	0
	Diviačica	73	105	108	0	4	112	0
	Lanštiak	281	433	1 052	0	3	1 055	0
	Diviača	461	765	964	0	3	967	0
	Spolu	876	1 397	2 319	0	11	2 330	0
Ostat. prenajaté revíry	Diviak	89	87	143	0	2	145	0
	Diviačica	94	88	97	0	1	98	0
	Lanštiak	274	312	778	0	4	782	0
	Diviača	459	727	887	0	11	898	0
	Spolu	916	1 214	1 905	0	18	1 923	0
Vyhradené poľovné revíry	Diviak	-	-	-	-	-	-	-
	Diviačica	-	-	-	-	-	-	-
	Lanštiak	-	-	-	-	-	-	-
	Diviača	-	-	-	-	-	-	-
	Spolu	-	-	-	-	-	-	-
Poľov. revíry spolu	Diviak	179	206	364	0	3	367	0
	Diviačica	200	217	235	0	5	240	0
	Lanštiak	663	873	2 045	6	7	2 058	0
	Diviača	1 118	1 820	2 157	2	15	2 174	0
	Spolu	2 160	3 116	4 801	8	30	4 839	0

Kraj: Trenčín

Typ revíru	Druh zveri	JKS k	Plán	Úbytok zveri			Spolu	Zazve- rovanie
		31.3.2025	lovu	Odstrel	Odchyt	Úhyn		
Režijné revíry Lesov SR, š.p.	Diviak	36	23	23	0	0	23	0
	Diviačica	45	33	35	0	2	37	0
	Lanštiak	89	120	230	0	0	230	0
	Diviača	182	317	337	0	2	339	0
	Spolu	352	493	625	0	4	629	0
Režijné revíry neštát. sub.	Diviak	-	-	-	-	-	-	-
	Diviačica	-	-	-	-	-	-	-
	Lanštiak	-	-	-	-	-	-	-
	Diviača	-	-	-	-	-	-	-
	Spolu	-	-	-	-	-	-	-
Prenajaté revíry SPZ	Diviak	184	157	189	0	7	196	0
	Diviačica	258	208	225	0	21	246	0
	Lanštiak	712	1 061	2 705	0	32	2 737	0
	Diviača	1 183	2 330	4 588	6	85	4 679	0
	Spolu	2 337	3 756	7 707	6	145	7 858	0
Ostat. prenajaté revíry	Diviak	157	151	131	0	4	135	0
	Diviačica	215	168	149	0	10	159	0
	Lanštiak	635	878	2 330	0	19	2 349	0
	Diviača	1 020	1 895	2 942	0	28	2 970	0
	Spolu	2 027	3 092	5 552	0	61	5 613	0
Vyhradené poľovné revíry	Diviak	-	-	-	-	-	-	-
	Diviačica	-	-	-	-	-	-	-
	Lanštiak	-	-	-	-	-	-	-
	Diviača	-	-	-	-	-	-	-
	Spolu	-	-	-	-	-	-	-
Poľov. revíry spolu	Diviak	379	332	343	0	11	354	0
	Diviačica	520	411	409	0	33	442	0
	Lanštiak	1 442	2 065	5 301	0	51	5 352	0
	Diviača	2 393	4 560	7 908	6	115	8 029	0
	Spolu	4 734	7 368	13 961	6	210	14 177	0

Kraj: Nitra

Typ revíru	Druh zveri	JKS k 31.3.2025	Plán lovu	Úbytok zveri			Spolu	Zazve- rovanie
				Odstrel	Odchyt	Úhyn		
Režijné revíry Lesov SR, š.p.	Diviak	62	21	17	0	4	21	0
	Diviačica	66	25	18	0	19	37	0
	Lanštiak	130	105	120	0	11	131	0
	Diviača	186	244	199	0	33	232	0
	Spolu	444	395	354	0	67	421	0
Režijné revíry neštát. sub.	Diviak	12	6	3	0	1	4	0
	Diviačica	21	6	7	0	5	12	0
	Lanštiak	49	29	35	0	0	35	0
	Diviača	78	51	44	0	1	45	0
	Spolu	160	92	89	0	7	96	0
Prenajaté revíry SPZ	Diviak	84	69	157	0	8	165	0
	Diviačica	111	69	108	0	8	116	0
	Lanštiak	293	272	1 129	0	21	1 150	0
	Diviača	392	591	607	0	18	625	0
	Spolu	880	1 001	2 001	0	55	2 056	0
Ostat. prenajaté revíry	Diviak	69	63	108	0	12	120	0
	Diviačica	95	77	103	0	32	135	0
	Lanštiak	266	179	867	0	42	909	0
	Diviača	332	364	678	0	36	714	0
	Spolu	762	683	1 756	0	122	1 878	0
Vyhradené poľovné revíry	Diviak	-	-	-	-	-	-	-
	Diviačica	-	-	-	-	-	-	-
	Lanštiak	-	-	-	-	-	-	-
	Diviača	-	-	-	-	-	-	-
	Spolu	-	-	-	-	-	-	-
Poľov. revíry spolu	Diviak	230	161	285	0	25	310	0
	Diviačica	296	180	237	0	64	301	0
	Lanštiak	745	595	2 161	0	74	2 235	0
	Diviača	994	1 265	1 531	0	88	1 619	0
	Spolu	2 265	2 201	4 214	0	251	4 465	0

Kraj: Žilina

Typ revíru	Druh zveri	JKS k 31.3.2025	Plán lovu	Úbytok zveri			Spolu	Zazve- rovanie
				Odstrel	Odchyt	Úhyn		
Režijné revíry Lesov SR, š.p.	Diviak	34	11	7	0	0	7	0
	Diviačica	32	9	2	0	0	2	0
	Lanštiak	51	34	59	0	0	59	0
	Diviača	79	72	48	0	0	48	0
	Spolu	196	126	116	0	0	116	0
Revíry ostat. štát. org.	Diviak	6	8	11	0	0	11	0
	Diviačica	7	10	10	0	5	15	0
	Lanštiak	12	54	59	0	9	68	0
	Diviača	45	81	112	0	21	133	0
	Spolu	70	153	192	0	35	227	0
Režijné revíry neštát. sub.	Diviak	13	16	11	0	0	11	0
	Diviačica	16	18	18	0	2	20	0
	Lanštiak	33	71	103	0	2	105	0
	Diviača	79	143	107	0	4	111	0
	Spolu	141	248	239	0	8	247	0
Prenajaté revíry SPZ	Diviak	161	211	170	0	1	171	0
	Diviačica	188	241	163	0	11	174	0
	Lanštiak	454	1 037	1 588	0	18	1 606	0
	Diviača	971	1 805	1 878	0	33	1 911	0
	Spolu	1 774	3 294	3 799	0	63	3 862	0
Ostat. prenajaté revíry	Diviak	98	123	105	0	2	107	0
	Diviačica	114	133	94	0	14	108	0
	Lanštiak	285	588	948	0	14	962	0
	Diviača	626	1 025	1 204	0	46	1 250	0
	Spolu	1 123	1 869	2 351	0	76	2 427	0
Vyhradené poľovné revíry	Diviak	-	-	-	-	-	-	-
	Diviačica	-	-	-	-	-	-	-
	Lanštiak	-	-	-	-	-	-	-
	Diviača	-	-	-	-	-	-	-
	Spolu	-	-	-	-	-	-	-
Poľov. revíry spolu	Diviak	312	369	304	0	3	307	0
	Diviačica	357	411	287	0	32	319	0
	Lanštiak	836	1 784	2 760	0	43	2 803	0
	Diviača	1 802	3 127	3 350	0	104	3 454	0
	Spolu	3 307	5 691	6 701	0	182	6 883	0

Kraj: Banská Bystrica

Typ revíru	Druh zveri	JKS k 31.3.2025	Plán lovu	Úbytok zveri			Zazve- rovanie	
				Odstrel	Odchyt	Úhyn		
Režijné revíry Lesov SR, š.p.	Diviak	92	48	37	0	4	41	0
	Diviačica	99	50	25	0	14	39	0
	Lanštiak	164	210	179	0	13	192	0
	Diviača	294	336	148	0	17	165	0
	Spolu	649	644	389	0	48	437	0
Revíry ostat. štát. org.	Diviak	22	12	25	0	0	25	0
	Diviačica	24	10	10	0	0	10	0
	Lanštiak	47	43	134	0	0	134	0
	Diviača	71	118	69	0	2	71	0
	Spolu	164	183	238	0	2	240	0
Režijné revíry neštát. sub.	Diviak	34	34	26	0	2	28	0
	Diviačica	35	35	15	0	2	17	0
	Lanštiak	84	143	133	0	2	135	0
	Diviača	126	258	113	0	3	116	0
	Spolu	279	470	287	0	9	296	0
Prenajaté revíry SPZ	Diviak	274	286	246	0	13	259	0
	Diviačica	317	337	193	0	49	242	0
	Lanštiak	649	1 464	1 659	0	41	1 700	0
	Diviača	1 110	1 921	1 208	0	66	1 274	0
	Spolu	2 350	4 008	3 306	0	169	3 475	0
Ostat. prenajaté revíry	Diviak	288	358	284	0	7	291	0
	Diviačica	329	367	217	0	23	240	0
	Lanštiak	764	1 632	1 826	0	26	1 852	0
	Diviača	1 269	2 263	1 253	0	39	1 292	0
	Spolu	2 650	4 620	3 580	0	95	3 675	0
Vyhradené poľovné revíry	Diviak	-	-	-	-	-	-	-
	Diviačica	-	-	-	-	-	-	-
	Lanštiak	-	-	-	-	-	-	-
	Diviača	-	-	-	-	-	-	-
	Spolu	-	-	-	-	-	-	-
Poľov. revíry spolu	Diviak	714	744	624	0	26	650	0
	Diviačica	810	805	463	0	88	551	0
	Lanštiak	1 721	3 517	3 956	0	82	4 038	0
	Diviača	2 888	4 930	2 830	0	128	2 958	0
	Spolu	6 133	9 996	7 873	0	324	8 197	0

Kraj: Prešov

Typ revíru	Druh zveri	JKS k 31.3.2025	Plán lovu	Úbytok zveri			Spolu	Zazve- rovanie
				Odstrel	Odchyt	Úhyn		
Režijné revíry Lesov SR, š.p.	Diviak	26	3	6	0	0	6	0
	Diviačica	31	1	1	0	0	1	0
	Lanštiak	61	23	33	0	1	34	0
	Diviača	80	83	37	0	3	40	0
	Spolu	198	110	77	0	4	81	0
Revíry ostat. štát. org.	Diviak	12	6	5	0	0	5	0
	Diviačica	21	7	1	0	0	1	0
	Lanštiak	35	27	35	0	1	36	0
	Diviača	50	69	20	0	0	20	0
	Spolu	118	109	61	0	1	62	0
Režijné revíry neštát. sub.	Diviak	16	4	2	0	1	3	0
	Diviačica	15	2	0	0	0	0	0
	Lanštiak	31	8	8	0	0	8	0
	Diviača	39	21	9	0	0	9	0
	Spolu	101	35	19	0	1	20	0
Prenajaté revíry SPZ	Diviak	184	100	101	0	7	108	0
	Diviačica	220	81	43	0	6	49	0
	Lanštiak	496	592	718	0	14	732	0
	Diviača	823	994	511	0	22	533	0
	Spolu	1 723	1 767	1 373	0	49	1 422	0
Ostat. prenajaté revíry	Diviak	70	30	40	0	0	40	0
	Diviačica	81	21	7	0	5	12	0
	Lanštiak	152	114	182	0	5	187	0
	Diviača	270	274	191	0	17	208	0
	Spolu	573	439	420	0	27	447	0
Vyhradené poľovné revíry	Diviak	-	-	-	-	-	-	-
	Diviačica	-	-	-	-	-	-	-
	Lanštiak	-	-	-	-	-	-	-
	Diviača	-	-	-	-	-	-	-
	Spolu	-	-	-	-	-	-	-
Poľov. revíry spolu	Diviak	317	144	158	0	10	168	0
	Diviačica	382	113	52	0	14	66	0
	Lanštiak	793	769	990	0	23	1 013	0
	Diviača	1 289	1 451	781	0	45	826	0
	Spolu	2 781	2 477	1 981	0	92	2 073	0

Kraj: Košice

Typ revíru	Druh zveri	JKS k 31.3.2025	Plán lovu	Úbytok zveri			Zazve- rovanie	
				Odstrel	Odchyt	Úhyn		
Režijné revíry Lesov SR, š.p.	Diviak	36	22	7	0	0	7	0
	Diviačica	45	22	5	0	0	5	0
	Lanštiak	119	60	82	0	0	82	0
	Diviača	158	90	54	0	1	55	0
	Spolu	358	194	148	0	1	149	0
Revíry ostat. štát. org.	Diviak	4	2	1	0	0	1	0
	Diviačica	4	3	4	0	0	4	0
	Lanštiak	5	4	6	0	3	9	0
	Diviača	12	4	1	0	0	1	0
	Spolu	25	13	12	0	3	15	0
Režijné revíry neštát. sub.	Diviak	12	15	13	0	2	15	0
	Diviačica	11	7	1	0	0	1	0
	Lanštiak	32	28	46	0	0	46	0
	Diviača	40	43	27	0	5	32	0
	Spolu	95	93	87	0	7	94	0
Prenajaté revíry SPZ	Diviak	139	104	122	0	2	124	0
	Diviačica	187	102	38	0	4	42	0
	Lanštiak	429	330	628	0	4	632	0
	Diviača	497	568	302	0	4	306	0
	Spolu	1 252	1 104	1 090	0	14	1 104	0
Ostat. prenajaté revíry	Diviak	78	44	56	0	2	58	0
	Diviačica	109	47	28	0	2	30	0
	Lanštiak	294	119	485	0	5	490	0
	Diviača	369	228	236	1	7	244	0
	Spolu	850	438	805	1	16	822	0
Pořov. revíry spolu	Diviak	269	187	199	0	6	205	0
	Diviačica	356	181	76	0	6	82	0
	Lanštiak	879	541	1 247	0	12	1 259	0
	Diviača	1 076	933	620	1	17	638	0
	Spolu	2 580	1 842	2 142	1	41	2 184	0

8. Kamzík vrchovský alpský

Kraj: Bratislava

Typ revíru	Druh zveri	JKS k 31.3.2025	Plán lovu	Úbytok zveri			Spolu	Zazve- rovanie
				Odstrel	Odchyt	Úhyn		
Režijné revíry Lesov SR, š.p.	Kamzík	0	0	0	0	0	0	0
	Kamzica	0	0	0	0	0	0	0
	Kamziča	0	0	0	0	0	0	0
	Spolu	0	0	0	0	0	0	0
Revíry ostat. štát. org.	Kamzík	0	0	0	0	0	0	0
	Kamzica	0	0	0	0	0	0	0
	Kamziča	0	0	0	0	0	0	0
	Spolu	0	0	0	0	0	0	0
Režijné revíry neštát. sub.	Kamzík	-	-	-	-	-	-	-
	Kamzica	-	-	-	-	-	-	-
	Kamziča	-	-	-	-	-	-	-
	Spolu	-	-	-	-	-	-	-
Prenajaté revíry SPZ	Kamzík	0	0	0	0	0	0	0
	Kamzica	0	0	0	0	0	0	0
	Kamziča	0	0	0	0	0	0	0
	Spolu	0	0	0	0	0	0	0
Ostat. prenajaté revíry	Kamzík	0	0	0	0	0	0	0
	Kamzica	0	0	0	0	0	0	0
	Kamziča	0	0	0	0	0	0	0
	Spolu	0	0	0	0	0	0	0
Pořov. revíry spolu	Kamzík	0	0	0	0	0	0	0
	Kamzica	0	0	0	0	0	0	0
	Kamziča	0	0	0	0	0	0	0
	Spolu	0	0	0	0	0	0	0

Kraj: Trnava

Typ revíru	Druh zveri	JKS k 31.3.2025	Plán lovu	Úbytok zveri			Spolu	Zazve- rovanie
				Odstrel	Odchyt	Úhyn		
Režijné revíry Lesov SR, š.p.	Kamzík	0	0	0	0	0	0	0
	Kamzica	0	0	0	0	0	0	0
	Kamziča	0	0	0	0	0	0	0
	Spolu	0	0	0	0	0	0	0
Režijné revíry neštát. sub.	Kamzík	0	0	0	0	0	0	0
	Kamzica	0	0	0	0	0	0	0
	Kamziča	0	0	0	0	0	0	0
	Spolu	0	0	0	0	0	0	0
Prenajaté revíry SPZ	Kamzík	0	0	0	0	0	0	0
	Kamzica	0	0	0	0	0	0	0
	Kamziča	0	0	0	0	0	0	0
	Spolu	0	0	0	0	0	0	0
Ostat. prenajaté revíry	Kamzík	0	0	0	0	0	0	0
	Kamzica	0	0	0	0	0	0	0
	Kamziča	0	0	0	0	0	0	0
	Spolu	0	0	0	0	0	0	0
Vyhradené poľovné revíry	Kamzík	-	-	-	-	-	-	-
	Kamzica	-	-	-	-	-	-	-
	Kamziča	-	-	-	-	-	-	-
	Spolu	-	-	-	-	-	-	-
Poľov. revíry spolu	Kamzík	0	0	0	0	0	0	0
	Kamzica	0	0	0	0	0	0	0
	Kamziča	0	0	0	0	0	0	0
	Spolu	0	0	0	0	0	0	0

Kraj: Trenčín

Typ revíru	Druh zveri	JKS k 31.3.2025	Plán lovu	Úbytok zveri			Spolu	Zazve- rovanie
				Odstrel	Odchyt	Úhyn		
Režijné revíry Lesov SR, š.p.	Kamzík	0	0	0	0	0	0	0
	Kamzica	0	0	0	0	0	0	0
	Kamzíča	0	0	0	0	0	0	0
	Spolu	0	0	0	0	0	0	0
Režijné revíry neštát. sub.	Kamzík	-	-	-	-	-	-	-
	Kamzica	-	-	-	-	-	-	-
	Kamzíča	-	-	-	-	-	-	-
	Spolu	-	-	-	-	-	-	-
Prenajaté revíry SPZ	Kamzík	0	0	0	0	0	0	0
	Kamzica	0	0	0	0	0	0	0
	Kamzíča	0	0	0	0	0	0	0
	Spolu	0	0	0	0	0	0	0
Ostat. prenajaté revíry	Kamzík	0	0	0	0	0	0	0
	Kamzica	0	0	0	0	0	0	0
	Kamzíča	0	0	0	0	0	0	0
	Spolu	0	0	0	0	0	0	0
Vyhradené poľovné revíry	Kamzík	-	-	-	-	-	-	-
	Kamzica	-	-	-	-	-	-	-
	Kamzíča	-	-	-	-	-	-	-
	Spolu	-	-	-	-	-	-	-
Poľov. revíry spolu	Kamzík	0	0	0	0	0	0	0
	Kamzica	0	0	0	0	0	0	0
	Kamzíča	0	0	0	0	0	0	0
	Spolu	0	0	0	0	0	0	0

Kraj: Nitra

Typ revíru	Druh zveri	JKS k 31.3.2025	Plán lovu	Úbytok zveri			Spolu	Zazve- rovanie
				Odstrel	Odchyt	Úhyn		
Režijné revíry Lesov SR, š.p.	Kamzík	0	0	0	0	0	0	0
	Kamzica	0	0	0	0	0	0	0
	Kamziča	0	0	0	0	0	0	0
	Spolu	0	0	0	0	0	0	0
Režijné revíry neštát. sub.	Kamzík	0	0	0	0	0	0	0
	Kamzica	0	0	0	0	0	0	0
	Kamziča	0	0	0	0	0	0	0
	Spolu	0	0	0	0	0	0	0
Prenajaté revíry SPZ	Kamzík	0	0	0	0	0	0	0
	Kamzica	0	0	0	0	0	0	0
	Kamziča	0	0	0	0	0	0	0
	Spolu	0	0	0	0	0	0	0
Ostat. prenajaté revíry	Kamzík	0	0	0	0	0	0	0
	Kamzica	0	0	0	0	0	0	0
	Kamziča	0	0	0	0	0	0	0
	Spolu	0	0	0	0	0	0	0
Vyhradené poľovné revíry	Kamzík	-	-	-	-	-	-	-
	Kamzica	-	-	-	-	-	-	-
	Kamziča	-	-	-	-	-	-	-
	Spolu	-	-	-	-	-	-	-
Poľov. revíry spolu	Kamzík	0	0	0	0	0	0	0
	Kamzica	0	0	0	0	0	0	0
	Kamziča	0	0	0	0	0	0	0
	Spolu	0	0	0	0	0	0	0

Kraj: Žilina

Typ revíru	Druh zveri	JKS k 31.3.2025	Plán lovu	Úbytok zveri			Spolu	Zazve- rovanie
				Odstrel	Odchyt	Úhyn		
Režijné revíry Lesov SR, š.p.	Kamzík	18	2	2	0	0	2	0
	Kamzica	22	1	0	0	1	1	0
	Kamziča	13	0	0	0	0	0	0
	Spolu	53	3	2	0	1	3	0
Revíry ostat. štát. org.	Kamzík	0	0	0	0	0	0	0
	Kamzica	0	0	0	0	0	0	0
	Kamziča	0	0	0	0	0	0	0
	Spolu	0	0	0	0	0	0	0
Režijné revíry neštát. sub.	Kamzík	0	0	0	0	0	0	0
	Kamzica	0	0	0	0	0	0	0
	Kamziča	0	0	0	0	0	0	0
	Spolu	0	0	0	0	0	0	0
Prenajaté revíry SPZ	Kamzík	11	2	2	0	0	2	0
	Kamzica	11	2	2	0	0	2	0
	Kamziča	5	0	0	0	0	0	0
	Spolu	27	4	4	0	0	4	0
Ostat. prenajaté revíry	Kamzík	0	0	0	0	0	0	0
	Kamzica	0	0	0	0	0	0	0
	Kamziča	0	0	0	0	0	0	0
	Spolu	0	0	0	0	0	0	0
Vyhradené poľovné revíry	Kamzík	-	-	-	-	-	-	-
	Kamzica	-	-	-	-	-	-	-
	Kamziča	-	-	-	-	-	-	-
	Spolu	-	-	-	-	-	-	-
Poľov. revíry spolu	Kamzík	29	4	4	0	0	4	0
	Kamzica	33	3	2	0	1	3	0
	Kamziča	18	0	0	0	0	0	0
	Spolu	80	7	6	0	1	7	0

Kraj: Banská Bystrica

Typ revíru	Druh zveri	JKS k 31.3.2025	Plán lovu	Úbytok zveri			Spolu	Zazve- rovanie
				Odstrel	Odchyt	Úhyn		
Režijné revíry Lesov SR, š.p.	Kamzík	1	0	0	0	0	0	0
	Kamzica	0	0	0	0	0	0	0
	Kamzíča	0	0	0	0	0	0	0
	Spolu	1	0	0	0	0	0	0
Revíry ostat. štát. org.	Kamzík	0	0	0	0	0	0	0
	Kamzica	0	0	0	0	0	0	0
	Kamzíča	0	0	0	0	0	0	0
	Spolu	0	0	0	0	0	0	0
Režijné revíry neštát. sub.	Kamzík	0	0	0	0	0	0	0
	Kamzica	0	0	0	0	0	0	0
	Kamzíča	0	0	0	0	0	0	0
	Spolu	0	0	0	0	0	0	0
Prenajaté revíry SPZ	Kamzík	0	0	0	0	0	0	0
	Kamzica	0	0	0	0	0	0	0
	Kamzíča	0	0	0	0	0	0	0
	Spolu	0	0	0	0	0	0	0
Ostat. prenajaté revíry	Kamzík	0	0	0	0	0	0	0
	Kamzica	0	0	0	0	0	0	0
	Kamzíča	0	0	0	0	0	0	0
	Spolu	0	0	0	0	0	0	0
Vyhradené poľovné revíry	Kamzík	-	-	-	-	-	-	-
	Kamzica	-	-	-	-	-	-	-
	Kamzíča	-	-	-	-	-	-	-
	Spolu	-	-	-	-	-	-	-
Poľov. revíry spolu	Kamzík	1	0	0	0	0	0	0
	Kamzica	0	0	0	0	0	0	0
	Kamzíča	0	0	0	0	0	0	0
	Spolu	1	0	0	0	0	0	0

Kraj: Prešov

Typ revíru	Druh zveri	JKS k 31.3.2025	Plán lovu	Úbytok zveri			Spolu	Zazve- rovanie
				Odstrel	Odchyt	Úhyn		
Režijné revíry Lesov SR, š.p.	Kamzík	0	0	0	0	0	0	0
	Kamzica	0	0	0	0	0	0	0
	Kamzíča	0	0	0	0	0	0	0
	Spolu	0	0	0	0	0	0	0
Revíry ostat. štát. org.	Kamzík	0	0	0	0	0	0	0
	Kamzica	0	0	0	0	0	0	0
	Kamzíča	0	0	0	0	0	0	0
	Spolu	0	0	0	0	0	0	0
Režijné revíry neštát. sub.	Kamzík	0	0	0	0	0	0	0
	Kamzica	0	0	0	0	0	0	0
	Kamzíča	0	0	0	0	0	0	0
	Spolu	0	0	0	0	0	0	0
Prenajaté revíry SPZ	Kamzík	0	0	0	0	0	0	0
	Kamzica	0	0	0	0	0	0	0
	Kamzíča	0	0	0	0	0	0	0
	Spolu	0	0	0	0	0	0	0
Ostat. prenajaté revíry	Kamzík	0	0	0	0	0	0	0
	Kamzica	0	0	0	0	0	0	0
	Kamzíča	0	0	0	0	0	0	0
	Spolu	0	0	0	0	0	0	0
Vyhradené poľovné revíry	Kamzík	-	-	-	-	-	-	-
	Kamzica	-	-	-	-	-	-	-
	Kamzíča	-	-	-	-	-	-	-
	Spolu	-	-	-	-	-	-	-
Poľov. revíry spolu	Kamzík	0	0	0	0	0	0	0
	Kamzica	0	0	0	0	0	0	0
	Kamzíča	0	0	0	0	0	0	0
	Spolu	0	0	0	0	0	0	0

Kraj: Košice

Typ revíru	Druh zveri	JKS k 31.3.2025	Plán lovu	Úbytok zveri			Spolu	Zazve- rovanie
				Odstrel	Odchyt	Úhyn		
Režijné revíry Lesov SR, š.p.	Kamzík	0	0	0	0	0	0	0
	Kamzica	0	0	0	0	0	0	0
	Kamziča	0	0	0	0	0	0	0
	Spolu	0	0	0	0	0	0	0
Revíry ostat. štát. org.	Kamzík	28	4	4	0	0	4	0
	Kamzica	27	4	3	0	1	4	0
	Kamziča	13	0	0	0	0	0	0
	Spolu	68	8	7	0	1	8	0
Režijné revíry neštát. sub.	Kamzík	0	0	0	0	0	0	0
	Kamzica	0	0	0	0	0	0	0
	Kamziča	0	0	0	0	0	0	0
	Spolu	0	0	0	0	0	0	0
Prenajaté revíry SPZ	Kamzík	5	2	2	0	0	2	0
	Kamzica	6	0	0	0	0	0	0
	Kamziča	3	0	0	0	0	0	0
	Spolu	14	2	2	0	0	2	0
Ostat. prenajaté revíry	Kamzík	0	0	0	0	0	0	0
	Kamzica	0	0	0	0	0	0	0
	Kamziča	0	0	0	0	0	0	0
	Spolu	0	0	0	0	0	0	0
Poľov. revíry spolu	Kamzík	33	6	6	0	0	6	0
	Kamzica	33	4	3	0	1	4	0
	Kamziča	16	0	0	0	0	0	0
	Spolu	82	10	9	0	1	10	0

9. Malá zver podliehajúca poľovníckemu plánovaniu

Kraj: Bratislava

Typ revíru	Druh zveri	JKS k 31.3.2025	Plán lovu	Úbytok zveri			Zazve- rovanie
				Odstrel	Odchyt	Úhyn	
Revíry ostat. štát. org.	Bažant poľovný – kohút	14	0	0	0	0	0
	Bažant poľovný – sliepka	20	0	0	0	0	0
	Bažant spolu	34	0	0	0	0	0
	Zajac poľný	32	0	0	0	0	0
	Jarabica poľná	33	0	0	0	0	0
	Spolu	99	0	0	0	0	0
Režijné revíry neštát. sub.	Bažant poľovný – kohút	-	-	-	-	-	-
	Bažant poľovný – sliepka	-	-	-	-	-	-
	Bažant spolu	-	-	-	-	-	-
	Zajac poľný	-	-	-	-	-	-
	Jarabica poľná	-	-	-	-	-	-
	Spolu	-	-	-	-	-	-
Prenajaté revíry SPZ	Bažant poľovný – kohút	2 001	2 519	2 262	20	149	1 590
	Bažant poľovný – sliepka	3 382	100	83	0	40	70
	Bažant spolu	5 383	2 619	2 345	20	189	1 660
	Zajac poľný	8 461	1 084	907	0	149	0
	Jarabica poľná	62	0	0	0	0	0
	Spolu	13 906	3 703	3 252	20	338	1 660
Ostat. prenajaté revíry	Bažant poľovný – kohút	1 437	714	864	0	20	320
	Bažant poľovný – sliepka	704	0	0	0	12	45
	Bažant spolu	2 141	714	864	0	32	365
	Zajac poľný	4 050	565	436	0	41	0
	Jarabica poľná	47	0	0	0	0	0
	Spolu	6 238	1 279	1 300	0	73	365
Poľov. revíry spolu	Bažant poľovný – kohút	3 484	3 269	3 162	20	169	1 910
	Bažant poľovný – sliepka	4 179	100	83	0	52	115
	Bažant spolu	7 663	3 369	3 245	20	221	2 025
	Zajac poľný	13 023	1 723	1 406	0	190	0
	Jarabica poľná	152	0	0	0	0	0
	Spolu	20 838	5 092	4 651	20	411	2 025

Kraj: Trnava

Typ revíru	Druh zveri	JKS k	Plán	Úbytok zveri			Zazve-	
		31.3.2025	lovu	Odstrel	Odchyt	Úhyn		Spolu
Režijné revíry Lesov SR, š.p.	Bažant poľovný – kohút	5	6	3	0	0	3	0
	Bažant poľovný – sliepka	19	0	0	0	0	0	0
	Bažant spolu	24	6	3	0	0	3	0
	Zajac poľný	0	14	2	0	0	2	0
	Spolu	24	20	5	0	0	5	0
Prenajaté revíry SPZ	Bažant poľovný – kohút	10 758	9 146	8 652	0	249	8 901	1 165
	Bažant poľovný – sliepka	21 953	100	279	0	119	398	405
	Bažant spolu	32 711	9 246	8 931	0	368	9 299	1 570
	Zajac poľný	38 637	6 667	3 951	0	1 310	5 261	65
	Jarabica poľná	366	320	170	0	0	170	200
Spolu	71 714	16 233	13 052	0	1 678	14 730	1 835	
Ostat. prenajaté revíry	Bažant poľovný – kohút	4 994	4 428	3 786	0	200	3 986	1 835
	Bažant poľovný – sliepka	10 810	0	158	0	47	205	1 583
	Bažant spolu	15 804	4 428	3 944	0	247	4 191	3 418
	Zajac poľný	19 092	3 284	2 060	0	397	2 457	0
	Jarabica poľná	176	0	0	0	1	1	50
Spolu	35 072	7 712	6 004	0	645	6 649	3 468	
Poľov. revíry spolu	Bažant poľovný – kohút	15 757	13 580	12 441	0	449	12 890	3 000
	Bažant poľovný – sliepka	32 782	100	437	0	166	603	1 988
	Bažant spolu	48 539	13 680	12 878	0	615	13 493	4 988
	Zajac poľný	57 729	9 965	6 013	0	1 707	7 720	65
	Jarabica poľná	542	320	170	0	1	171	250
Spolu	106 810	23 965	19 061	0	2 323	21 384	5 303	

Kraj: Trenčín

Typ revíru	Druh zveri	JKS k 31.3.2025	Plán lovu	Úbytok zveri			Zazve- rovanie	
				Odstrel	Odchyt	Úhyn		
Režijné revíry Lesov SR, š.p.	Bažant poľovný – kohút	2	0	0	0	0	0	
	Bažant poľovný – sliepka	1	0	0	0	0	0	
	Bažant spolu	3	0	0	0	0	0	
	Zajac poľný	5	0	0	0	0	0	
	Spolu	8	0	0	0	0	0	
Prenajaté revíry SPZ	Bažant poľovný – kohút	1 175	123	161	0	3	164	80
	Bažant poľovný – sliepka	1 196	0	0	0	1	1	170
	Bažant spolu	2 371	123	161	0	4	165	250
	Zajac poľný	2 931	25	5	0	26	31	0
	Jarabica poľná	289	0	0	0	0	0	0
	Jariabok lesný	29	0	0	0	0	0	0
	Spolu	5 620	148	166	0	30	196	250
Ostat. prenajaté revíry	Bažant poľovný – kohút	463	320	437	0	2	439	500
	Bažant poľovný – sliepka	599	300	420	0	4	424	500
	Bažant spolu	1 062	620	857	0	6	863	1 000
	Zajac poľný	1 245	15	33	0	21	54	0
	Jarabica poľná	56	0	0	0	0	0	0
	Jariabok lesný	31	0	0	0	0	0	0
	Spolu	2 394	635	890	0	27	917	1 000
Poľov. revíry spolu	Bažant poľovný – kohút	1 640	443	598	0	5	603	580
	Bažant poľovný – sliepka	1 796	300	420	0	5	425	670
	Bažant spolu	3 436	743	1 018	0	10	1 028	1 250
	Zajac poľný	4 181	40	38	0	47	85	0
	Jarabica poľná	345	0	0	0	0	0	0
	Jariabok lesný	60	0	0	0	0	0	0
	Spolu	8 022	783	1 056	0	57	1 113	1 250

Kraj: Nitra

Typ revíru	Druh zveri	JKS k	Plán	Úbytok zveri			Zazve-	
		31.3.2025	lovu	Odstrel	Odchyt	Úhyn		Spolu
Režijné revíry Lesov SR, š.p.	Bažant poľovný – kohút	30	0	0	0	0	0	0
	Bažant poľovný – sliepka	80	0	0	0	0	0	0
	Bažant spolu	110	0	0	0	0	0	0
	Spolu	110	0	0	0	0	0	0
Režijné revíry neštát. sub.	Bažant poľovný – kohút	245	385	80	0	0	80	0
	Bažant poľovný – sliepka	725	250	0	0	0	0	0
	Bažant spolu	970	635	80	0	0	80	0
	Zajac poľný	465	0	10	0	2	12	0
	Spolu	1 435	635	90	0	2	92	0
Prenajaté revíry SPZ	Bažant poľovný – kohút	7 265	11 467	10 580	0	96	10 676	5 090
	Bažant poľovný – sliepka	14 880	3 180	3 235	0	52	3 287	3 390
	Bažant spolu	22 145	14 647	13 815	0	148	13 963	8 480
	Zajac poľný	27 735	3 761	3 673	3	549	4 225	0
	Jarabica poľná	217	490	380	0	0	380	560
	Spolu	50 097	18 898	17 868	3	697	18 568	9 040
Ostat. prenajaté revíry	Bažant poľovný – kohút	4 597	8 451	8 995	0	37	9 032	5 780
	Bažant poľovný – sliepka	8 206	3 900	4 613	0	34	4 647	3 010
	Bažant spolu	12 803	12 351	13 608	0	71	13 679	8 790
	Zajac poľný	16 003	1 838	1 734	0	121	1 855	0
	Jarabica poľná	140	250	170	0	0	170	250
	Jariabok lesný	6	0	0	0	0	0	0
	Spolu	28 952	14 439	15 512	0	192	15 704	9 040
Poľov. revíry spolu	Bažant poľovný – kohút	12 137	20 303	19 655	0	133	19 788	10 870
	Bažant poľovný – sliepka	23 891	7 330	7 848	0	86	7 934	6 400
	Bažant spolu	36 028	27 633	27 503	0	219	27 722	17 270
	Zajac poľný	44 203	5 599	5 417	3	672	6 092	0
	Jarabica poľná	357	740	550	0	0	550	810
	Jariabok lesný	6	0	0	0	0	0	0
	Spolu	80 594	33 972	33 470	3	891	34 364	18 080

Kraj: Žilina

Typ revíru	Druh zveri	JKS k 31.3.2025	Plán lovu	Úbytok zveri			Zazve- rovanie
				Odstrel	Odchyt	Úhyn	
Režijné revíry Lesov SR, š.p.	Zajac poľný	107	0	0	0	0	0
	Jariabok lesný	486	4	2	0	0	2
	Spolu	593	4	2	0	0	2
Revíry ostat. štát. org.	Bažant poľovný – kohút	15	0	0	0	0	0
	Bažant poľovný – sliepka	19	0	0	0	0	0
	Bažant spolu	34	0	0	0	0	0
	Zajac poľný	70	0	0	0	0	0
	Jariabok lesný	98	0	0	0	0	0
Spolu	202	0	0	0	0	0	
Režijné revíry neštát. sub.	Bažant poľovný – kohút	21	8	8	0	0	8
	Bažant poľovný – sliepka	30	2	2	0	0	2
	Bažant spolu	51	10	10	0	0	10
	Zajac poľný	212	5	5	0	1	6
	Jariabok lesný	84	3	0	0	0	0
Spolu	347	18	15	0	1	16	
Prenajaté revíry SPZ	Bažant poľovný – kohút	18	0	0	0	0	0
	Bažant poľovný – sliepka	25	0	0	0	0	0
	Bažant spolu	43	0	0	0	0	0
	Zajac poľný	1 239	12	7	0	11	18
	Jarabica poľná	174	0	0	0	0	0
	Jariabok lesný	543	1	1	0	0	1
Spolu	1 999	13	8	0	11	19	
Ostat. prenajaté revíry	Bažant poľovný – kohút	29	0	0	0	0	0
	Bažant poľovný – sliepka	41	0	0	0	0	0
	Bažant spolu	70	0	0	0	0	0
	Zajac poľný	617	0	0	0	2	2
	Jarabica poľná	31	0	0	0	0	0
	Jariabok lesný	154	0	0	0	0	0
Spolu	872	0	0	0	2	2	
Vyhradené poľovné revíry	Zajac poľný	-	-	-	-	-	-
	Jariabok lesný	-	-	-	-	-	-
Spolu	-	-	-	-	-	-	
Poľov. revíry spolu	Bažant poľovný – kohút	83	8	8	0	0	8
	Bažant poľovný – sliepka	115	2	2	0	0	2
	Bažant spolu	198	10	10	0	0	10
	Zajac poľný	2 251	17	12	0	14	26
	Jarabica poľná	205	0	0	0	0	0
	Jariabok lesný	1 412	8	3	0	0	3
Spolu	4 066	35	25	0	14	39	

Kraj: Banská Bystrica

Typ revíru	Druh zveri	JKS k 31.3.2025	Plán lovu	Úbytok zveri			Zazve- rovanie	
				Odstrel	Odchyt	Úhyn		
Režijné revíry Lesov SR, š.p.	Bažant poľovný – kohút	177	0	0	0	1	1	0
	Bažant poľovný – sliepka	179	0	0	0	0	0	0
	Bažant spolu	356	0	0	0	1	1	0
	Zajac poľný	407	0	0	0	1	1	0
	Jarabica poľná	10	0	0	0	0	0	0
	Jariabok lesný	485	0	0	0	0	0	0
	Spolu	1 258	0	0	0	2	2	0
Revíry ostat. štát. org.	Bažant poľovný – kohút	137	0	0	0	0	0	0
	Bažant poľovný – sliepka	148	0	0	0	0	0	0
	Bažant spolu	285	0	0	0	0	0	0
	Zajac poľný	110	0	0	0	0	0	0
	Jarabica poľná	25	0	0	0	0	0	0
	Spolu	420	0	0	0	0	0	0
Režijné revíry neštát. sub.	Bažant poľovný – kohút	68	0	0	0	0	0	0
	Bažant poľovný – sliepka	110	0	0	0	0	0	0
	Bažant spolu	178	0	0	0	0	0	0
	Zajac poľný	135	0	0	0	0	0	0
	Jarabica poľná	20	0	0	0	0	0	0
	Jariabok lesný	6	0	0	0	0	0	0
	Spolu	339	0	0	0	0	0	0
Prenajaté revíry SPZ	Bažant poľovný – kohút	1 635	59	36	0	0	36	0
	Bažant poľovný – sliepka	2 065	0	0	0	0	0	0
	Bažant spolu	3 700	59	36	0	0	36	0
	Zajac poľný	2 093	10	10	0	2	12	0
	Jarabica poľná	208	0	0	0	0	0	0
	Jariabok lesný	229	0	0	0	0	0	0
	Spolu	6 230	69	46	0	2	48	0
Ostat. prenajaté revíry	Bažant poľovný – kohút	2 505	230	189	0	3	192	0
	Bažant poľovný – sliepka	3 497	50	50	0	4	54	0
	Bažant spolu	6 002	280	239	0	7	246	0
	Zajac poľný	2 486	0	0	0	7	7	0
	Jarabica poľná	122	0	0	0	0	0	0
	Jariabok lesný	162	0	0	0	0	0	0
	Spolu	8 772	280	239	0	14	253	0
Poľov. revíry spolu	Bažant poľovný – kohút	4 522	289	225	0	4	229	0
	Bažant poľovný – sliepka	5 999	50	50	0	4	54	0
	Bažant spolu	10 521	339	275	0	8	283	0
	Zajac poľný	5 231	10	10	0	10	20	0
	Jarabica poľná	385	0	0	0	0	0	0
	Jariabok lesný	882	0	0	0	0	0	0
	Spolu	17 019	349	285	0	18	303	0

Kraj: Prešov

Typ revíru	Druh zveri	JKS k	Plán	Úbytok zveri			Zazve-	
		31.3.2025	lovu	Odstrel	Odchyt	Úhyn		Spolu
Režijné revíry Lesov SR, š.p.	Bažant poľovný – kohút	44	0	0	0	0	0	0
	Bažant poľovný – sliepka	57	0	0	0	0	0	0
	Bažant spolu	101	0	0	0	0	0	0
	Zajac poľný	35	0	0	0	0	0	0
	Jarabica poľná	18	0	0	0	0	0	0
	Jariabok lesný	5	0	0	0	0	0	0
	Spolu	159	0	0	0	0	0	0
Revíry ostat. štát. org.	Bažant poľovný – kohút	24	0	0	0	0	0	0
	Bažant poľovný – sliepka	25	0	0	0	0	0	0
	Bažant spolu	49	0	0	0	0	0	0
	Zajac poľný	32	0	0	0	0	0	0
	Jariabok lesný	10	0	0	0	0	0	0
	Spolu	91	0	0	0	0	0	0
Režijné revíry neštát. sub.	Bažant poľovný – kohút	57	0	0	0	0	0	0
	Bažant poľovný – sliepka	72	0	0	0	0	0	0
	Bažant spolu	129	0	0	0	0	0	0
	Zajac poľný	85	0	0	0	0	0	0
	Jarabica poľná	45	0	0	0	0	0	0
	Jariabok lesný	81	1	0	0	0	0	0
	Spolu	340	1	0	0	0	0	0
Prenajaté revíry SPZ	Bažant poľovný – kohút	1 791	140	147	0	12	159	0
	Bažant poľovný – sliepka	2 366	65	40	0	9	49	0
	Bažant spolu	4 157	205	187	0	21	208	0
	Zajac poľný	2 577	0	0	0	23	23	0
	Jarabica poľná	559	0	0	0	0	0	0
	Jariabok lesný	326	6	0	0	0	0	0
	Spolu	7 619	211	187	0	44	231	0
Ostat. prenaté revíry	Bažant poľovný – kohút	470	27	2	0	2	4	0
	Bažant poľovný – sliepka	809	0	0	0	5	5	0
	Bažant spolu	1 279	27	2	0	7	9	0
	Zajac poľný	746	0	0	0	13	13	0
	Jarabica poľná	143	0	0	0	0	0	0
	Jariabok lesný	127	3	0	0	0	0	0
	Spolu	2 295	30	2	0	20	22	0
Vyhradené poľovné revíry	Bažant poľovný – kohút	-	-	-	-	-	-	-
	Bažant spolu	-	-	-	-	-	-	-
	Zajac poľný	-	-	-	-	-	-	-
	Jarabica poľná	-	-	-	-	-	-	-
	Jariabok lesný	-	-	-	-	-	-	-
	Spolu	-	-	-	-	-	-	-
Poľov. revíry spolu	Bažant poľovný – kohút	2 387	167	149	0	15	164	0
	Bažant poľovný – sliepka	3 329	65	40	0	14	54	0
	Bažant spolu	5 716	232	189	0	29	218	0
	Zajac poľný	3 570	0	0	0	36	36	0
	Jarabica poľná	861	0	0	0	0	0	0
	Jariabok lesný	696	10	0	0	0	0	0
	Spolu	10 843	242	189	0	65	254	0

Kraj: Košice

Typ revíru	Druh zveri	JKS k	Plán	Úbytok zveri			Zazve-	
		31.3.2025	lovu	Odstrel	Odchyt	Úhyn		Spolu
Režijné revíry Lesov SR, š.p.	Bažant poľovný – kohút	170	8	5	0	0	5	0
	Bažant poľovný – sliepka	301	0	0	0	0	0	0
	Bažant spolu	471	8	5	0	0	5	0
	Zajac poľný	372	3	2	0	0	2	0
	Jarabica poľná	5	0	0	0	0	0	0
	Jariabok lesný	94	0	0	0	0	0	0
	Spolu	942	11	7	0	0	7	0
Režijné revíry neštát. sub.	Bažant poľovný – kohút	282	10	0	0	0	0	0
	Bažant poľovný – sliepka	318	0	0	0	0	0	0
	Bažant spolu	600	10	0	0	0	0	0
	Zajac poľný	710	10	0	0	0	0	0
	Jariabok lesný	20	0	0	0	0	0	0
	Spolu	1 330	20	0	0	0	0	0
Prenajaté revíry SPZ	Bažant poľovný – kohút	7 908	1 975	1 493	0	2	1 495	445
	Bažant poľovný – sliepka	8 227	150	73	0	5	78	320
	Bažant spolu	16 135	2 125	1 566	0	7	1 573	765
	Zajac poľný	19 739	668	601	0	11	612	0
	Jarabica poľná	118	0	0	0	0	0	0
	Jariabok lesný	78	0	0	0	0	0	0
	Spolu	36 070	2 793	2 167	0	18	2 185	765
Ostat. prenajaté revíry	Bažant poľovný – kohút	4 972	997	1 029	0	7	1 036	250
	Bažant poľovný – sliepka	7 387	150	283	0	7	290	250
	Bažant spolu	12 359	1 147	1 312	0	14	1 326	500
	Zajac poľný	14 385	613	452	0	30	482	0
	Jarabica poľná	161	0	0	0	2	2	0
	Jariabok lesný	52	0	0	0	0	0	0
	Spolu	26 957	1 760	1 764	0	46	1 810	500
Poľov. revíry spolu	Bažant poľovný – kohút	13 332	2 990	2 527	0	9	2 536	695
	Bažant poľovný – sliepka	16 233	300	356	0	12	368	570
	Bažant spolu	29 565	3 290	2 883	0	21	2 904	1 265
	Zajac poľný	35 206	1 294	1 055	0	41	1 096	0
	Jarabica poľná	284	0	0	0	2	2	0
	Jariabok lesný	244	0	0	0	0	0	0
	Spolu	65 299	4 584	3 938	0	64	4 002	1 265

10. Ostatná malá zver

Kraj: Bratislava

Typ revíru	Druh zveri	JKS k 31.3.2025	Plán lovu	Úbytok zveri			Spolu	Zazve- rovanie
				Odstrel	Odchyt	Úhyn		
Režijné revíry Lesov SR, š.p.	Bažant jarabý - kohút	0	0	0	0	0	0	0
	Králik divý	0	0	0	0	0	0	0
	Kačica divá	0	0	0	0	0	0	0
	Chochlačka sivá	0	0	0	0	0	0	0
	Chochlačka vrkočatá	0	0	0	0	0	0	0
	Morka divá	0	0	0	0	0	0	0
	Kuropta horská	0	0	0	0	0	0	0
	Kuropta červená	0	0	0	0	0	0	0
	Spolu	0	0	0	0	0	0	0
Revíry ostat. štát. org.	Bažant jarabý - kohút	0	0	0	0	0	0	0
	Králik divý	0	0	0	0	0	0	0
	Kačica divá	32	0	0	0	0	0	0
	Chochlačka sivá	0	0	0	0	0	0	0
	Chochlačka vrkočatá	0	0	0	0	0	0	0
	Morka divá	0	0	0	0	0	0	0
	Kuropta horská	0	0	0	0	0	0	0
	Kuropta červená	0	0	0	0	0	0	0
	Spolu	32	0	0	0	0	0	0
Režijné revíry neštát. sub.	Bažant jarabý - kohút	-	-	-	-	-	-	-
	Králik divý	-	-	-	-	-	-	-
	Kačica divá	-	-	-	-	-	-	-
	Chochlačka sivá	-	-	-	-	-	-	-
	Chochlačka vrkočatá	-	-	-	-	-	-	-
	Morka divá	-	-	-	-	-	-	-
	Kuropta horská	-	-	-	-	-	-	-
	Kuropta červená	-	-	-	-	-	-	-
	Spolu	-	-	-	-	-	-	-
Prenajaté revíry SPZ	Bažant jarabý - kohút	0	0	0	0	0	0	0
	Králik divý	10	0	0	0	0	0	0
	Kačica divá	1 612	0	560	0	8	568	0
	Chochlačka sivá	24	0	0	0	0	0	0
	Chochlačka vrkočatá	22	0	0	0	0	0	0
	Morka divá	0	0	0	0	0	0	0
	Kuropta horská	0	0	0	0	0	0	0
	Kuropta červená	0	0	0	0	0	0	0
	Spolu	1 668	0	560	0	8	568	0
Ostat. prenajaté revíry	Bažant jarabý - kohút	0	0	0	0	0	0	0
	Králik divý	0	0	0	0	0	0	0
	Kačica divá	965	0	256	0	0	256	0
	Chochlačka sivá	70	0	0	0	0	0	0
	Chochlačka vrkočatá	20	0	0	0	0	0	0
	Morka divá	0	0	0	0	0	0	0
	Kuropta horská	0	0	0	0	0	0	0
	Kuropta červená	0	0	0	0	0	0	0
	Spolu	1 055	0	256	0	0	256	0
Pořov. revíry spolu	Bažant jarabý - kohút	0	0	0	0	0	0	0
	Králik divý	10	0	0	0	0	0	0
	Kačica divá	2 609	0	827	0	8	835	0
	Chochlačka sivá	94	0	0	0	0	0	0
	Chochlačka vrkočatá	42	0	0	0	0	0	0
	Morka divá	0	0	0	0	0	0	0
	Kuropta horská	0	0	0	0	0	0	0
	Kuropta červená	0	0	0	0	0	0	0
	Spolu	2 755	0	827	0	8	835	0

Kraj: Trnava

Typ revíru	Druh zveri	JKS k	Plán lovu	Úbytok zveri			Spolu	Zazve- rovanie
		31.3.2025		Odstrel	Odchyt	Úhyn		
Režijné revíry Lesov SR, š.p.	Bažant jarabý - kohút	0	0	0	0	0	0	0
	Králik divý	0	0	0	0	0	0	0
	Kačica divá	0	0	0	0	0	0	0
	Chochlačka sivá	0	0	0	0	0	0	0
	Chochlačka vrkočatá	0	0	0	0	0	0	0
	Morka divá	0	0	0	0	0	0	0
	Kuropta horská	0	0	0	0	0	0	0
	Kuropta červená	0	0	0	0	0	0	0
Spolu	0	0	0	0	0	0	0	
Režijné revíry neštát. sub.	Bažant jarabý - kohút	0	0	0	0	0	0	0
	Králik divý	0	0	0	0	0	0	0
	Kačica divá	500	0	320	0	0	320	0
	Chochlačka sivá	0	0	0	0	0	0	0
	Chochlačka vrkočatá	0	0	0	0	0	0	0
	Morka divá	0	0	0	0	0	0	0
	Kuropta horská	0	0	0	0	0	0	0
	Kuropta červená	0	0	0	0	0	0	0
Spolu	500	0	320	0	0	320	0	
Prenajaté revíry SPZ	Bažant jarabý - kohút	0	0	0	0	0	0	0
	Králik divý	160	0	60	0	20	80	0
	Kačica divá	5 406	0	1 838	0	5	1 843	0
	Chochlačka sivá	38	0	0	0	0	0	0
	Chochlačka vrkočatá	22	0	0	0	0	0	0
	Morka divá	0	0	0	0	0	0	0
	Kuropta horská	0	0	470	0	0	470	470
	Kuropta červená	15	0	0	0	0	0	0
Spolu	5 641	0	2 368	0	25	2 393	470	
Ostat. prenajaté revíry	Bažant jarabý - kohút	0	0	0	0	0	0	0
	Králik divý	0	0	0	0	0	0	0
	Kačica divá	2 973	0	682	0	4	686	0
	Chochlačka sivá	30	0	0	0	0	0	0
	Chochlačka vrkočatá	30	0	0	0	0	0	0
	Morka divá	0	0	0	0	0	0	0
	Kuropta horská	0	0	0	0	0	0	0
	Kuropta červená	0	0	0	0	0	0	0
Spolu	3 033	0	682	0	4	686	0	
Vyhradené poľovné revíry	Bažant jarabý - kohút	-	-	-	-	-	-	-
	Králik divý	-	-	-	-	-	-	-
	Kačica divá	-	-	-	-	-	-	-
	Chochlačka sivá	-	-	-	-	-	-	-
	Chochlačka vrkočatá	-	-	-	-	-	-	-
	Morka divá	-	-	-	-	-	-	-
	Kuropta horská	-	-	-	-	-	-	-
	Kuropta červená	-	-	-	-	-	-	-
Spolu	-	-	-	-	-	-	-	
Poľov. revíry spolu	Bažant jarabý - kohút	0	0	0	0	0	0	0
	Králik divý	160	0	60	0	20	80	0
	Kačica divá	8 879	0	2 840	0	9	2 849	0
	Chochlačka sivá	68	0	0	0	0	0	0
	Chochlačka vrkočatá	52	0	0	0	0	0	0
	Morka divá	0	0	0	0	0	0	0
	Kuropta horská	0	0	470	0	0	470	470
	Kuropta červená	15	0	0	0	0	0	0
Spolu	9 174	0	3 370	0	29	3 399	470	

Kraj: Trenčín

Typ revíru	Druh zveri	JKS k	Plán lovu	Úbytok zveri			Spolu	Zazve- rovanie
		31.3.2025		Odstrel	Odchyt	Úhyn		
Režijné revíry Lesov SR, š.p.	Bažant jarabý - kohút	0	0	0	0	0	0	0
	Králik divý	4	0	0	0	0	0	0
	Kačica divá	8	0	0	0	0	0	0
	Chochlačka sivá	0	0	0	0	0	0	0
	Chochlačka vrkočatá	0	0	0	0	0	0	0
	Morka divá	0	0	0	0	0	0	0
	Kuropta horská	0	0	0	0	0	0	0
	Kuropta červená	0	0	0	0	0	0	0
	Spolu	12	0	0	0	0	0	0
Režijné revíry neštát. sub.	Bažant jarabý - kohút	-	-	-	-	-	-	-
	Králik divý	-	-	-	-	-	-	-
	Kačica divá	-	-	-	-	-	-	-
	Chochlačka sivá	-	-	-	-	-	-	-
	Chochlačka vrkočatá	-	-	-	-	-	-	-
	Morka divá	-	-	-	-	-	-	-
	Kuropta horská	-	-	-	-	-	-	-
	Kuropta červená	-	-	-	-	-	-	-
	Spolu	-	-	-	-	-	-	-
Prenajaté revíry SPZ	Bažant jarabý - kohút	19	0	0	0	0	0	0
	Králik divý	91	0	0	0	0	0	0
	Kačica divá	2 480	0	67	0	10	77	0
	Chochlačka sivá	23	0	0	0	0	0	0
	Chochlačka vrkočatá	25	0	0	0	0	0	0
	Morka divá	0	0	0	0	0	0	0
	Kuropta horská	0	0	0	0	0	0	0
	Kuropta červená	0	0	0	0	0	0	0
	Spolu	2 638	0	67	0	10	77	0
Ostat. prenajaté revíry	Bažant jarabý - kohút	63	0	0	0	0	0	0
	Králik divý	44	0	0	0	0	0	0
	Kačica divá	2 015	0	126	0	5	131	0
	Chochlačka sivá	13	0	0	0	0	0	0
	Chochlačka vrkočatá	9	0	0	0	0	0	0
	Morka divá	0	0	0	0	0	0	0
	Kuropta horská	0	0	0	0	0	0	0
	Kuropta červená	0	0	0	0	0	0	0
	Spolu	2 144	0	126	0	5	131	0
Vyhradené poľovné revíry	Bažant jarabý - kohút	-	-	-	-	-	-	-
	Králik divý	-	-	-	-	-	-	-
	Kačica divá	-	-	-	-	-	-	-
	Chochlačka sivá	-	-	-	-	-	-	-
	Chochlačka vrkočatá	-	-	-	-	-	-	-
	Morka divá	-	-	-	-	-	-	-
	Kuropta horská	-	-	-	-	-	-	-
	Kuropta červená	-	-	-	-	-	-	-
	Spolu	-	-	-	-	-	-	-
Poľov. revíry spolu	Bažant jarabý - kohút	82	0	0	0	0	0	0
	Králik divý	139	0	0	0	0	0	0
	Kačica divá	4 503	0	193	0	15	208	0
	Chochlačka sivá	36	0	0	0	0	0	0
	Chochlačka vrkočatá	34	0	0	0	0	0	0
	Morka divá	0	0	0	0	0	0	0
	Kuropta horská	0	0	0	0	0	0	0
	Kuropta červená	0	0	0	0	0	0	0
	Spolu	4 794	0	193	0	15	208	0

Kraj: Nitra

Typ revíru	Druh zveri	JKS k 31.3.2025	Plán lovu	Úbytok zveri			Spolu	Zazve- rovanie
				Odstrel	Odchyt	Úhyn		
Režijné revíry Lesov SR, š.p.	Bažant jarabý - kohút	0	0	0	0	0	0	0
	Králik divý	0	0	0	0	0	0	0
	Kačica divá	0	0	0	0	0	0	0
	Chochlačka sivá	0	0	0	0	0	0	0
	Chochlačka vrkočatá	0	0	0	0	0	0	0
	Morka divá	12	0	12	0	0	12	0
	Kuropta horská	0	0	0	0	0	0	0
	Kuropta červená	0	0	0	0	0	0	0
Spolu	12	0	12	0	0	12	0	
Režijné revíry neštát. sub.	Bažant jarabý - kohút	0	0	0	0	0	0	0
	Králik divý	0	0	0	0	0	0	0
	Kačica divá	250	0	20	0	0	20	0
	Chochlačka sivá	0	0	0	0	0	0	0
	Chochlačka vrkočatá	0	0	0	0	0	0	0
	Morka divá	0	0	0	0	0	0	0
	Kuropta horská	0	0	0	0	0	0	0
	Kuropta červená	0	0	0	0	0	0	0
Spolu	250	0	20	0	0	20	0	
Prenajaté revíry SPZ	Bažant jarabý - kohút	6	0	0	0	0	0	0
	Králik divý	36	0	0	0	0	0	19
	Kačica divá	3 753	0	1 508	10	0	1 518	0
	Chochlačka sivá	12	0	0	0	0	0	0
	Chochlačka vrkočatá	0	0	0	0	0	0	0
	Morka divá	0	0	0	0	0	0	0
	Kuropta horská	0	0	0	0	0	0	0
	Kuropta červená	0	0	0	0	0	0	0
Spolu	3 807	0	1 508	10	0	1 518	19	
Ostat. prenajaté revíry	Bažant jarabý - kohút	0	0	2	0	0	2	0
	Králik divý	6	0	0	0	0	0	0
	Kačica divá	3 341	0	451	141	0	592	0
	Chochlačka sivá	20	0	0	0	0	0	0
	Chochlačka vrkočatá	20	0	0	0	0	0	0
	Morka divá	45	0	6	0	0	6	0
	Kuropta horská	0	0	0	0	0	0	0
	Kuropta červená	1	0	0	0	0	0	0
Spolu	3 433	0	459	141	0	600	0	
Vyhradené poľovné revíry	Bažant jarabý - kohút	-	-	-	-	-	-	-
	Králik divý	-	-	-	-	-	-	-
	Kačica divá	-	-	-	-	-	-	-
	Chochlačka sivá	-	-	-	-	-	-	-
	Chochlačka vrkočatá	-	-	-	-	-	-	-
	Morka divá	-	-	-	-	-	-	-
	Kuropta horská	-	-	-	-	-	-	-
	Kuropta červená	-	-	-	-	-	-	-
Spolu	-	-	-	-	-	-	-	
Poľov. revíry spolu	Bažant jarabý - kohút	6	0	2	0	0	2	0
	Králik divý	42	0	0	0	0	0	19
	Kačica divá	7 344	0	1 979	151	0	2 130	0
	Chochlačka sivá	32	0	0	0	0	0	0
	Chochlačka vrkočatá	20	0	0	0	0	0	0
	Morka divá	57	0	18	0	0	18	0
	Kuropta horská	0	0	0	0	0	0	0
	Kuropta červená	1	0	0	0	0	0	0
Spolu	7 502	0	1 999	151	0	2 150	19	

Kraj: Žilina

Typ revíru	Druh zveri	JKS k	Plán lovu	Úbytok zveri			Spolu	Zazve- rovanie
		31.3.2025		Odstrel	Odchyt	Úhyn		
Režijné revíry Lesov SR, š.p.	Bažant jarabý - kohút	0	0	0	0	0	0	0
	Králik divý	0	0	0	0	0	0	0
	Kačica divá	17	0	0	0	0	0	0
	Chochlačka sivá	0	0	0	0	0	0	0
	Chochlačka vrkočatá	0	0	0	0	0	0	0
	Morka divá	0	0	0	0	0	0	0
	Kuropta horská	0	0	0	0	0	0	0
	Kuropta červená	0	0	0	0	0	0	0
	Spolu	17	0	0	0	0	0	0
Revíry ostat. štát. org.	Bažant jarabý - kohút	0	0	0	0	0	0	0
	Králik divý	0	0	0	0	0	0	0
	Kačica divá	110	0	10	0	0	10	0
	Chochlačka sivá	0	0	0	0	0	0	0
	Chochlačka vrkočatá	0	0	0	0	0	0	0
	Morka divá	0	0	0	0	0	0	0
	Kuropta horská	0	0	0	0	0	0	0
	Kuropta červená	0	0	0	0	0	0	0
	Spolu	110	0	10	0	0	10	0
Režijné revíry neštát. sub.	Bažant jarabý - kohút	1	0	0	0	0	0	0
	Králik divý	0	0	0	0	0	0	0
	Kačica divá	78	0	11	0	0	11	0
	Chochlačka sivá	0	0	0	0	0	0	0
	Chochlačka vrkočatá	0	0	0	0	0	0	0
	Morka divá	0	0	0	0	0	0	0
	Kuropta horská	0	0	0	0	0	0	0
	Kuropta červená	0	0	0	0	0	0	0
	Spolu	79	0	11	0	0	11	0
Prenajaté revíry SPZ	Bažant jarabý - kohút	0	0	0	0	0	0	0
	Králik divý	15	0	0	0	0	0	0
	Kačica divá	2 141	0	38	0	0	38	0
	Chochlačka sivá	20	0	0	0	0	0	0
	Chochlačka vrkočatá	10	0	0	0	0	0	0
	Morka divá	0	0	0	0	0	0	0
	Kuropta horská	0	0	0	0	0	0	0
	Kuropta červená	0	0	0	0	0	0	0
	Spolu	2 186	0	38	0	0	38	0
Ostat. prenajaté revíry	Bažant jarabý - kohút	12	0	0	0	0	0	0
	Králik divý	14	0	0	0	0	0	0
	Kačica divá	1 107	0	22	0	0	22	0
	Chochlačka sivá	0	0	0	0	0	0	0
	Chochlačka vrkočatá	10	0	0	0	0	0	0
	Morka divá	0	0	0	0	0	0	0
	Kuropta horská	0	0	0	0	0	0	0
	Kuropta červená	0	0	0	0	0	0	0
	Spolu	1 143	0	22	0	0	22	0
Vyhradené poľovné revíry	Bažant jarabý - kohút	-	-	-	-	-	-	-
	Králik divý	-	-	-	-	-	-	-
	Kačica divá	-	-	-	-	-	-	-
	Chochlačka sivá	-	-	-	-	-	-	-
	Chochlačka vrkočatá	-	-	-	-	-	-	-
	Morka divá	-	-	-	-	-	-	-
	Kuropta horská	-	-	-	-	-	-	-
	Kuropta červená	-	-	-	-	-	-	-
	Spolu	-	-	-	-	-	-	-
Poľov. revíry spolu	Bažant jarabý - kohút	13	0	0	0	0	0	0
	Králik divý	29	0	0	0	0	0	0
	Kačica divá	3 459	0	81	0	0	81	0
	Chochlačka sivá	20	0	0	0	0	0	0
	Chochlačka vrkočatá	20	0	0	0	0	0	0
	Morka divá	0	0	0	0	0	0	0
	Kuropta horská	0	0	0	0	0	0	0
	Kuropta červená	0	0	0	0	0	0	0
	Spolu	3 541	0	81	0	0	81	0

Kraj: Banská Bystrica

Typ revíru	Druh zveri	JKS k	Plán lovu	Úbytok zveri			Spolu	Zazve- rovanie
		31.3.2025		Odstrel	Odchyt	Úhyn		
Režijné revíry Lesov SR, š.p.	Bažant jarabý - kohút	0	0	0	0	0	0	0
	Králik divý	0	0	0	0	0	0	0
	Kačica divá	152	0	0	0	0	0	0
	Chochlačka sivá	0	0	0	0	0	0	0
	Chochlačka vrkočatá	0	0	0	0	0	0	0
	Morka divá	0	0	0	0	0	0	0
	Kuropta horská	0	0	0	0	0	0	0
	Kuropta červená	0	0	0	0	0	0	0
	Spolu	152	0	0	0	0	0	0
Revíry ostat. štát. org.	Bažant jarabý - kohút	8	0	0	0	0	0	0
	Králik divý	0	0	0	0	0	0	0
	Kačica divá	50	0	0	0	0	0	0
	Chochlačka sivá	0	0	0	0	0	0	0
	Chochlačka vrkočatá	0	0	0	0	0	0	0
	Morka divá	0	0	0	0	0	0	0
	Kuropta horská	0	0	0	0	0	0	0
	Kuropta červená	0	0	0	0	0	0	0
	Spolu	58	0	0	0	0	0	0
Režijné revíry neštát. sub.	Bažant jarabý - kohút	0	0	0	0	0	0	0
	Králik divý	2	0	0	0	0	0	0
	Kačica divá	128	0	0	0	0	0	0
	Chochlačka sivá	0	0	0	0	0	0	0
	Chochlačka vrkočatá	0	0	0	0	0	0	0
	Morka divá	0	0	0	0	0	0	0
	Kuropta horská	0	0	0	0	0	0	0
	Kuropta červená	0	0	0	0	0	0	0
	Spolu	130	0	0	0	0	0	0
Prenajaté revíry SPZ	Bažant jarabý - kohút	10	0	0	0	0	0	0
	Králik divý	25	0	0	0	0	0	0
	Kačica divá	1 392	0	5	0	0	5	0
	Chochlačka sivá	2	0	0	0	0	0	0
	Chochlačka vrkočatá	11	0	0	0	0	0	0
	Morka divá	0	0	0	0	0	0	0
	Kuropta horská	0	0	0	0	0	0	0
	Kuropta červená	0	0	0	0	0	0	0
	Spolu	1 440	0	5	0	0	5	0
Ostat. prenajaté revíry	Bažant jarabý - kohút	135	0	0	0	0	0	0
	Králik divý	91	0	0	0	0	0	0
	Kačica divá	2 261	0	70	0	5	75	0
	Chochlačka sivá	70	0	0	0	0	0	0
	Chochlačka vrkočatá	20	0	0	0	0	0	0
	Morka divá	0	0	0	0	0	0	0
	Kuropta horská	7	0	0	0	0	0	0
	Kuropta červená	0	0	0	0	0	0	0
	Spolu	2 584	0	70	0	5	75	0
Vyhradené poľovné revíry	Bažant jarabý - kohút	-	-	-	-	-	-	-
	Králik divý	-	-	-	-	-	-	-
	Kačica divá	-	-	-	-	-	-	-
	Chochlačka sivá	-	-	-	-	-	-	-
	Chochlačka vrkočatá	-	-	-	-	-	-	-
	Morka divá	-	-	-	-	-	-	-
	Kuropta horská	-	-	-	-	-	-	-
	Kuropta červená	-	-	-	-	-	-	-
	Spolu	-	-	-	-	-	-	-
Poľov. revíry spolu	Bažant jarabý - kohút	153	0	0	0	0	0	0
	Králik divý	118	0	0	0	0	0	0
	Kačica divá	3 989	0	75	0	5	80	0
	Chochlačka sivá	72	0	0	0	0	0	0
	Chochlačka vrkočatá	31	0	0	0	0	0	0
	Morka divá	0	0	0	0	0	0	0
	Kuropta horská	7	0	0	0	0	0	0
	Kuropta červená	0	0	0	0	0	0	0
	Spolu	4 370	0	75	0	5	80	0

Kraj: Prešov

Typ revíru	Druh zveri	JKS k	Plán lovu	Úbytok zveri			Spolu	Zazve- rovanie
		31.3.2025		Odstrel	Odchyt	Úhyn		
Režijné revíry Lesov SR, š.p.	Bažant jarabý - kohút	4	0	0	0	0	0	0
	Králik divý	9	0	0	0	0	0	0
	Kačica divá	24	0	0	0	0	0	0
	Chochlačka sivá	0	0	0	0	0	0	0
	Chochlačka vrkočatá	0	0	0	0	0	0	0
	Morka divá	0	0	0	0	0	0	0
	Kuropta horská	0	0	0	0	0	0	0
	Kuropta červená	0	0	0	0	0	0	0
Spolu	37	0	0	0	0	0	0	
Revíry ostat. štát. org.	Bažant jarabý - kohút	0	0	0	0	0	0	0
	Králik divý	0	0	0	0	0	0	0
	Kačica divá	12	0	0	0	0	0	0
	Chochlačka sivá	0	0	0	0	0	0	0
	Chochlačka vrkočatá	0	0	0	0	0	0	0
	Morka divá	0	0	0	0	0	0	0
	Kuropta horská	0	0	0	0	0	0	0
	Kuropta červená	0	0	0	0	0	0	0
Spolu	12	0	0	0	0	0	0	
Režijné revíry neštát. sub.	Bažant jarabý - kohút	20	0	0	0	0	0	0
	Králik divý	6	0	0	0	0	0	0
	Kačica divá	52	0	0	0	0	0	0
	Chochlačka sivá	0	0	0	0	0	0	0
	Chochlačka vrkočatá	0	0	0	0	0	0	0
	Morka divá	0	0	0	0	0	0	0
	Kuropta horská	0	0	0	0	0	0	0
	Kuropta červená	0	0	0	0	0	0	0
Spolu	78	0	0	0	0	0	0	
Prenajaté revíry SPZ	Bažant jarabý - kohút	160	0	0	0	0	0	0
	Králik divý	64	0	0	0	0	0	0
	Kačica divá	2 787	0	29	0	0	29	0
	Chochlačka sivá	5	0	0	0	0	0	0
	Chochlačka vrkočatá	2	0	0	0	0	0	0
	Morka divá	0	0	0	0	0	0	0
	Kuropta horská	3	0	0	0	0	0	0
	Kuropta červená	3	0	0	0	0	0	0
Spolu	3 024	0	29	0	0	29	0	
Ostat. prenajaté revíry	Bažant jarabý - kohút	0	0	0	0	0	0	0
	Králik divý	0	0	0	0	0	0	0
	Kačica divá	831	0	38	0	0	38	0
	Chochlačka sivá	10	0	0	0	0	0	0
	Chochlačka vrkočatá	0	0	0	0	0	0	0
	Morka divá	0	0	0	0	0	0	0
	Kuropta horská	0	0	0	0	0	0	0
	Kuropta červená	0	0	0	0	0	0	0
Spolu	841	0	38	0	0	38	0	
Vyhradené poľovné revíry	Bažant jarabý - kohút	-	-	-	-	-	-	-
	Králik divý	-	-	-	-	-	-	-
	Kačica divá	-	-	-	-	-	-	-
	Chochlačka sivá	-	-	-	-	-	-	-
	Chochlačka vrkočatá	-	-	-	-	-	-	-
	Morka divá	-	-	-	-	-	-	-
	Kuropta horská	-	-	-	-	-	-	-
	Kuropta červená	-	-	-	-	-	-	-
Spolu	-	-	-	-	-	-	-	
Poľov. revíry spolu	Bažant jarabý - kohút	184	0	0	0	0	0	0
	Králik divý	79	0	0	0	0	0	0
	Kačica divá	3 944	0	67	0	0	67	0
	Chochlačka sivá	15	0	0	0	0	0	0
	Chochlačka vrkočatá	2	0	0	0	0	0	0
	Morka divá	0	0	0	0	0	0	0
	Kuropta horská	3	0	0	0	0	0	0
	Kuropta červená	3	0	0	0	0	0	0
Spolu	4 230	0	67	0	0	67	0	

Kraj: Košice

Typ revíru	Druh zveri	JKS k 31.3.2025	Plán lovu	Úbytok zveri			Spolu	Zazve- rovanie
				Odstrel	Odchyt	Úhyn		
Režijné revíry Lesov SR, š.p.	Bažant jarabý - kohút	4	0	0	0	0	0	0
	Králik divý	0	0	0	0	0	0	0
	Kačica divá	64	0	0	0	0	0	0
	Chochlačka sivá	0	0	0	0	0	0	0
	Chochlačka vrkočatá	0	0	0	0	0	0	0
	Morka divá	0	0	0	0	0	0	0
	Kuropta horská	0	0	0	0	0	0	0
	Kuropta červená	0	0	0	0	0	0	0
	Spolu	68	0	0	0	0	0	0
Revíry ostat. štát. org.	Bažant jarabý - kohút	0	0	0	0	0	0	0
	Králik divý	0	0	0	0	0	0	0
	Kačica divá	0	0	0	0	0	0	0
	Chochlačka sivá	0	0	0	0	0	0	0
	Chochlačka vrkočatá	0	0	0	0	0	0	0
	Morka divá	0	0	0	0	0	0	0
	Kuropta horská	0	0	0	0	0	0	0
	Kuropta červená	0	0	0	0	0	0	0
	Spolu	0	0	0	0	0	0	0
Režijné revíry neštát. sub.	Bažant jarabý - kohút	0	0	0	0	0	0	0
	Králik divý	6	0	0	0	0	0	0
	Kačica divá	85	0	6	0	0	6	0
	Chochlačka sivá	0	0	0	0	0	0	0
	Chochlačka vrkočatá	0	0	0	0	0	0	0
	Morka divá	0	0	0	0	0	0	0
	Kuropta horská	0	0	0	0	0	0	0
	Kuropta červená	0	0	0	0	0	0	0
	Spolu	91	0	6	0	0	6	0
Prenajaté revíry SPZ	Bažant jarabý - kohút	463	0	0	0	0	0	0
	Králik divý	11	0	0	0	0	0	0
	Kačica divá	3 099	0	223	0	0	223	0
	Chochlačka sivá	12	0	0	0	0	0	0
	Chochlačka vrkočatá	0	0	0	0	0	0	0
	Morka divá	0	0	0	0	0	0	0
	Kuropta horská	0	0	0	0	0	0	0
	Kuropta červená	0	0	0	0	0	0	0
	Spolu	3 585	0	223	0	0	223	0
Ostat. prenajaté revíry	Bažant jarabý - kohút	57	0	0	0	0	0	0
	Králik divý	21	0	0	0	0	0	0
	Kačica divá	2 089	0	224	0	1	225	0
	Chochlačka sivá	51	0	0	0	0	0	0
	Chochlačka vrkočatá	38	0	0	0	0	0	0
	Morka divá	0	0	0	0	0	0	0
	Kuropta horská	0	0	0	0	0	0	0
	Kuropta červená	15	0	0	0	0	0	0
	Spolu	2 271	0	224	0	1	225	0
Pořov. revíry spolu	Bažant jarabý - kohút	524	0	0	0	0	0	0
	Králik divý	38	0	0	0	0	0	0
	Kačica divá	5 337	0	453	0	1	454	0
	Chochlačka sivá	63	0	0	0	0	0	0
	Chochlačka vrkočatá	38	0	0	0	0	0	0
	Morka divá	0	0	0	0	0	0	0
	Kuropta horská	0	0	0	0	0	0	0
	Kuropta červená	15	0	0	0	0	0	0
	Spolu	6 015	0	453	0	1	454	0

11. Ostatné druhy zveri a zvieratá škodlivé poľovníctvu

Kraj: Bratislava

Typ revíru	Druh zveri	JKS k 31.3.2025	Plán lovu	Úbytok zveri			Zazve- rovanie
				Odstrel	Odchyt	Úhyn	
Režijné revíry Lesov SR, š.p.	Bobor vodný	0	0	0	0	0	0
	Jazvec lesný	43	0	6	0	0	6
	Jeleň sika	0	0	0	0	0	0
	Jeleník bieločvostý	0	0	0	0	0	0
	Kamzík vrchovský tatranský	0	0	0	0	0	0
	Kuna lesná	28	0	1	0	0	1
	Kuna skalná	10	0	0	0	0	0
	Líška hrdzavá	122	0	16	0	0	16
	Los mokradňový	0	0	0	0	0	0
	Mačka divá	0	0	0	0	0	0
	Medveď hnedý	0	0	0	0	0	0
	Medvedík čistotný	0	0	0	0	0	0
	Norok severoamerický	0	0	0	0	0	0
	Nutria riečna	0	0	0	0	0	0
	Ondatra pižmová	0	0	0	0	0	0
	Psík medvedíkovitý	0	0	0	0	0	0
	Rys ostrovid	0	0	0	0	0	0
	Šakal zlatý	0	0	0	0	0	0
	Tchor svetlý	0	0	0	0	0	0
	Tchor tmavý	0	0	0	0	0	0
	Vlk dravý	0	0	0	0	0	0
	Zubor hrivnatý	0	0	0	0	0	0
	Drop fúzatý	0	0	0	0	0	0
	Havran čierny	0	0	0	0	0	0
	Holub hrivnák	0	0	0	0	0	0
	Hrdlička záhradná	0	0	0	0	0	0
	Hus bieločelá	0	0	0	0	0	0
	Hus divá	0	0	0	0	0	0
	Hus siatinná	0	0	0	0	0	0
	Krkavec čierny	35	0	0	0	0	0
	Lyska čierna	0	0	0	0	0	0
	Sluka lesná	0	0	0	0	0	0
	Sojka škriekavá	25	0	0	0	0	0
Straka čiernozobá	12	0	0	0	0	0	
Tetrov hlucháň	0	0	0	0	0	0	
Tetrov hoľniak	0	0	0	0	0	0	
Vrana túlavá	0	0	0	0	0	0	
Pytliaciačie psy	0	0	0	0	0	0	
Spolu		275	0	23	0	0	23

Revíry ostat. štát. org.	Bobor vodný	77	0	0	0	0	0	0
	Jazvec lesný	19	0	0	0	0	0	0
	Jeleň sika	0	0	0	0	0	0	0
	Jeleník bieločvostý	0	0	0	0	0	0	0
	Kamzík vrchovský tatranský	0	0	0	0	0	0	0
	Kuna lesná	22	0	0	0	0	0	0
	Kuna skalná	34	0	0	0	0	0	0
	Líška hrdzavá	213	0	119	0	0	119	0
	Los mokrďový	0	0	0	0	0	0	0
	Mačka divá	0	0	0	0	0	0	0
	Medveď hnedý	0	0	0	0	0	0	0
	Medvedík čistotný	0	0	0	0	0	0	0
	Norok severoamerický	0	0	0	0	0	0	0
	Nutria riečna	0	0	0	0	0	0	0
	Ondatra pižmová	14	0	0	0	0	0	0
	Psík medvedíkovitý	3	0	1	0	0	1	0
	Rys ostrovid	0	0	0	0	0	0	0
	Šakal zlatý	2	0	0	0	0	0	0
	Tchor svetlý	0	0	0	0	0	0	0
	Tchor tmavý	9	0	0	0	0	0	0
	Vlk dravý	0	0	0	0	0	0	0
	Zubor hrivnatý	0	0	0	0	0	0	0
	Drop fúzatý	0	0	0	0	0	0	0
	Havran čierny	0	0	0	0	0	0	0
	Holub hrivnák	62	0	0	0	0	0	0
	Hrdlička záhradná	38	0	0	0	0	0	0
	Hus bieločelá	0	0	0	0	0	0	0
	Hus divá	0	0	0	0	0	0	0
	Hus siatinná	0	0	0	0	0	0	0
	Krkavec čierny	126	0	0	0	0	0	0
	Lyska čierna	25	0	0	0	0	0	0
	Sluka lesná	0	0	0	0	0	0	0
	Sojka škriekavá	103	0	0	0	0	0	0
	Straka čiernozobá	6	0	0	0	0	0	0
	Tetrov hlucháň	0	0	0	0	0	0	0
	Tetrov hoľniak	0	0	0	0	0	0	0
	Vrana túlavá	0	0	0	0	0	0	0
	Pytliaciačie psy	0	0	0	0	0	0	0
	Spolu	753	0	120	0	0	120	0

Režijné revíry neštát.	Bobor vodný	-	-	-	-	-	-	-
sub.	Jazvec lesný	-	-	-	-	-	-	-
	Jeleň sika	-	-	-	-	-	-	-
	Jeleník bielochovtý	-	-	-	-	-	-	-
	Kamzík vrchovský tatranský	-	-	-	-	-	-	-
	Kuna lesná	-	-	-	-	-	-	-
	Kuna skalná	-	-	-	-	-	-	-
	Líška hrdzavá	-	-	-	-	-	-	-
	Los mokraďový	-	-	-	-	-	-	-
	Mačka divá	-	-	-	-	-	-	-
	Medveď hnedý	-	-	-	-	-	-	-
	Medvedík čistotný	-	-	-	-	-	-	-
	Norok severoamerický	-	-	-	-	-	-	-
	Nutria riečna	-	-	-	-	-	-	-
	Ondatra pižmová	-	-	-	-	-	-	-
	Psík medvedíkovitý	-	-	-	-	-	-	-
	Rys ostrovid	-	-	-	-	-	-	-
	Šakal zlatý	-	-	-	-	-	-	-
	Tchor svetlý	-	-	-	-	-	-	-
	Tchor tmavý	-	-	-	-	-	-	-
	Vlk dravý	-	-	-	-	-	-	-
	Zubor hrivnatý	-	-	-	-	-	-	-
	Drop fúzatý	-	-	-	-	-	-	-
	Havran čierny	-	-	-	-	-	-	-
	Holub hrivnák	-	-	-	-	-	-	-
	Hrdlička záhradná	-	-	-	-	-	-	-
	Hus bieločelá	-	-	-	-	-	-	-
	Hus divá	-	-	-	-	-	-	-
	Hus siatinná	-	-	-	-	-	-	-
	Krkavec čierny	-	-	-	-	-	-	-
	Lyska čierna	-	-	-	-	-	-	-
	Sluka lesná	-	-	-	-	-	-	-
	Sojka škriekavá	-	-	-	-	-	-	-
	Straka čiermozobá	-	-	-	-	-	-	-
	Tetrov hlucháň	-	-	-	-	-	-	-
	Tetrov hoľniak	-	-	-	-	-	-	-
	Vrana túlavá	-	-	-	-	-	-	-
	Pytliaciačie psy	-	-	-	-	-	-	-
	Spolu	-	-	-	-	-	-	-

Prenajaté revíry SPZ	Bobor vodný	582	0	0	0	1	1	0
	Jazvec lesný	255	0	50	0	9	59	0
	Jeleň sika	0	0	0	0	0	0	0
	Jeleník bieločvostý	0	0	0	0	0	0	0
	Kamzík vrchovský tatranský	0	0	0	0	0	0	0
	Kuna lesná	290	0	9	0	1	10	0
	Kuna skalná	223	0	7	1	2	10	0
	Líška hrdzavá	836	0	822	0	35	857	0
	Los mokraďový	0	0	0	0	0	0	0
	Mačka divá	9	0	0	0	0	0	0
	Medveď hnedý	0	0	0	0	0	0	0
	Medvedík čistotný	4	0	1	0	0	1	0
	Norok severoamerický	0	0	0	0	0	0	0
	Nutria riečna	1 052	0	503	0	7	510	0
	Ondatra pižmová	376	0	5	0	4	9	0
	Psík medvedíkovitý	10	0	1	0	0	1	0
	Rys ostrovid	0	0	0	0	0	0	0
	Šakal zlatý	6	0	0	0	0	0	0
	Tchor svetlý	80	0	0	0	0	0	0
	Tchor tmavý	86	0	0	0	0	0	0
	Vlk dravý	0	0	0	0	0	0	0
	Zubor hrivnatý	0	0	0	0	0	0	0
	Drop fúzatý	0	0	0	0	0	0	0
	Havran čierny	230	0	13	0	0	13	0
	Holub hrivnák	1 329	0	461	0	0	461	0
	Hrdlička záhradná	2 103	0	0	0	0	0	0
	Hus bieločelá	50	0	0	0	0	0	0
	Hus divá	897	0	14	0	0	14	0
	Hus siatinná	125	0	0	0	0	0	0
	Krkavec čierny	350	0	0	0	0	0	0
	Lyska čierna	125	0	0	0	0	0	0
	Sluka lesná	0	0	3	0	0	3	0
	Sojka škriekavá	644	0	99	0	0	99	0
	Straka čiernozobá	1 056	0	352	8	0	360	0
	Tetrov hlucháň	0	0	0	0	0	0	0
	Tetrov hoľniak	0	0	0	0	0	0	0
	Vrana túlavá	1 178	0	15	0	0	15	0
	Pytliaciačie psy	0	0	2	0	0	2	0
	Spolu	11 896	0	2 357	9	59	2 425	0

Ostat. prenajaté revíry	Bobor vodný	61	0	0	0	0	0	0
	Jazvec lesný	95	0	25	0	4	29	0
	Jeleň sika	0	0	0	0	0	0	0
	Jeleník bielochový	0	0	0	0	0	0	0
	Kamzík vrchovský tatranský	0	0	0	0	0	0	0
	Kuna lesná	76	0	7	0	0	7	0
	Kuna skalná	50	0	2	0	0	2	0
	Líška hrdzavá	268	0	275	1	10	286	0
	Los mokraďový	0	0	0	0	0	0	0
	Mačka divá	0	0	0	0	0	0	0
	Medveď hnedý	0	0	0	0	0	0	0
	Medvedík čistotný	0	0	0	0	0	0	0
	Norok severoamerický	10	0	15	0	0	15	0
	Nutria riečna	192	0	57	0	0	57	0
	Ondatra pižmová	119	0	0	0	0	0	0
	Psík medvedíkovitý	0	0	2	0	0	2	0
	Rys ostrovid	0	0	0	0	0	0	0
	Šakal zlatý	5	0	0	0	0	0	0
	Tchor svetlý	5	0	0	0	0	0	0
	Tchor tmavý	20	0	0	0	1	1	0
	Vlk dravý	0	0	0	0	0	0	0
	Zubor hrivnatý	0	0	0	0	0	0	0
	Drop fúzatý	340	0	0	0	0	0	0
	Havran čierny	40	0	0	0	0	0	0
	Holub hrivnák	1 320	0	337	0	0	337	0
	Hrdlička záhradná	589	0	0	0	0	0	0
	Hus bieločelá	0	0	0	0	0	0	0
	Hus divá	1 025	0	260	0	0	260	0
	Hus siatinná	40	0	0	0	0	0	0
	Krkavec čierny	70	0	0	0	0	0	0
	Lyska čierna	429	0	0	0	0	0	0
	Sluka lesná	0	0	0	0	0	0	0
	Sojka škriekavá	141	0	4	0	0	4	0
	Straka čiermozobá	290	0	51	0	0	51	0
	Tetrov hlucháň	0	0	0	0	0	0	0
	Tetrov hoľniak	0	0	0	0	0	0	0
	Vrana túlavá	46	0	1	0	0	1	0
	Pytliaciačie psy	0	0	0	0	0	0	0
	Spolu	5 231	0	1 036	1	15	1 052	0

Pořov. revíry spolu	Bobor vodný	720	0	0	0	1	1	0
	Jazvec lesný	412	0	89	0	13	102	0
	Jeleň sika	0	0	0	0	0	0	0
	Jeleník bieločvostý	0	0	0	0	0	0	0
	Kamzík vrchovský tatranský	0	0	0	0	0	0	0
	Kuna lesná	416	0	17	0	1	18	0
	Kuna skalná	317	0	9	1	2	12	0
	Líška hrdzavá	1 439	0	1 251	1	45	1 297	0
	Los mokrad'ový	0	0	0	0	0	0	0
	Mačka divá	9	0	0	0	0	0	0
	Medveď hnedý	0	0	0	0	0	0	0
	Medvedík čistotný	4	0	1	0	0	1	0
	Norok severoamerický	10	0	15	0	0	15	0
	Nutria riečna	1 244	0	560	0	7	567	0
	Ondatra pižmová	509	0	5	0	4	9	0
	Psík medvedíkovitý	13	0	4	0	0	4	0
	Rys ostrovid	0	0	0	0	0	0	0
	Šakal zlatý	13	0	0	0	0	0	0
	Tchor svetlý	85	0	0	0	0	0	0
	Tchor tmavý	115	0	0	0	1	1	0
	Vlk dravý	0	0	0	0	0	0	0
	Zubor hrivnatý	0	0	0	0	0	0	0
	Drop fúzatý	340	0	0	0	0	0	0
	Havran čierny	270	0	13	0	0	13	0
	Holub hrivnák	2 711	0	798	0	0	798	0
	Hrdlička záhradná	2 730	0	0	0	0	0	0
	Hus bieločelá	50	0	0	0	0	0	0
	Hus divá	1 922	0	274	0	0	274	0
	Hus siatinná	165	0	0	0	0	0	0
	Krkavec čierny	581	0	0	0	0	0	0
	Lyska čierna	579	0	0	0	0	0	0
	Sluka lesná	0	0	3	0	0	3	0
	Sojka škriekavá	913	0	119	79	0	198	0
	Straka čiernozobá	1 364	0	403	8	0	411	0
	Tetrov hlucháň	0	0	0	0	0	0	0
	Tetrov hoľniak	0	0	0	0	0	0	0
	Vrana túlavá	1 224	0	16	0	0	16	0
	Pytliaciačie psy	0	0	2	0	0	2	0
	Spolu	18 155	0	3 579	89	74	3 742	0

Kraj: Trnava

Typ revíru	Druh zveri	JKS k 31.3.2025	Plán lovu	Úbytok zveri			Spolu	Zazve- rovanie
				Odstrel	Odchyt	Úhyn		
Režijné revíry Lesov SR, š.p.	Bobor vodný	65	0	0	0	0	0	0
	Jazvec lesný	40	0	1	0	0	1	0
	Jeleň sika	0	0	0	0	0	0	0
	Jeleník bielochvostý	0	0	0	0	0	0	0
	Kamzík vrchovský tatranský	0	0	0	0	0	0	0
	Kuna lesná	46	0	0	0	0	0	0
	Kuna skalná	11	0	1	0	0	1	0
	Líška hrdzavá	83	0	15	0	0	15	0
	Los mokradľový	0	0	0	0	0	0	0
	Mačka divá	1	0	0	0	0	0	0
	Medveď hnedý	0	0	0	0	0	0	0
	Medvedík čistotný	0	0	0	0	0	0	0
	Norok severoamerický	0	0	0	0	0	0	0
	Nutria riečna	288	0	0	0	0	0	0
	Ondatra pižmová	2	0	0	0	0	0	0
	Psík medvedíkovitý	4	0	0	0	0	0	0
	Rys ostrovid	1	0	0	0	0	0	0
	Šakal zlatý	0	0	0	0	0	0	0
	Tchor svetlý	2	0	0	0	0	0	0
	Tchor tmavý	4	0	0	0	0	0	0
	Vlk dravý	0	0	0	0	0	0	0
	Zubor hrivnatý	0	0	0	0	0	0	0
	Drop fúzatý	0	0	0	0	0	0	0
	Havran čierny	0	0	0	0	0	0	0
	Holub hrivnák	78	0	0	0	0	0	0
	Hrdlička záhradná	55	0	0	0	0	0	0
	Hus bieločelá	0	0	0	0	0	0	0
	Hus divá	50	0	0	0	0	0	0
	Hus siatinná	0	0	0	0	0	0	0
	Krkavec čierny	43	0	0	0	0	0	0
	Lyska čierna	0	0	0	0	0	0	0
	Sluka lesná	0	0	0	0	0	0	0
	Sojka škriekavá	96	0	0	0	0	0	0
Straka čiernozobá	4	0	0	0	0	0	0	
Tetrov hlucháň	0	0	0	0	0	0	0	
Tetrov hoľniak	0	0	0	0	0	0	0	
Vrana túlavá	0	0	0	0	0	0	0	
Pytliaciačie psy	0	0	0	0	0	0	0	
Spolu	873	0	17	0	0	17	0	

Režijné revíry neštát. sub.	Bobor vodný	48	0	0	0	0	0	0
	Jazvec lesný	16	0	3	0	0	3	0
	Jeleň sika	0	0	0	0	0	0	0
	Jeleník bielochovtý	0	0	0	0	0	0	0
	Kamzík vrchovský tatranský	0	0	0	0	0	0	0
	Kuna lesná	18	0	0	0	0	0	0
	Kuna skalná	0	0	0	0	0	0	0
	Líška hrdzavá	24	0	5	0	0	5	0
	Los mokrďový	0	0	0	0	0	0	0
	Mačka divá	0	0	0	0	0	0	0
	Medveď hnedý	0	0	0	0	0	0	0
	Medvedík čistotný	0	0	0	0	0	0	0
	Norok severoamerický	0	0	0	0	0	0	0
	Nutria riečna	65	0	18	0	0	18	0
	Ondatra pižmová	0	0	0	0	0	0	0
	Psík medvedíkovitý	0	0	0	0	0	0	0
	Rys ostrovid	0	0	0	0	0	0	0
	Šakal zlatý	0	0	0	0	0	0	0
	Tchor svetlý	0	0	0	0	0	0	0
	Tchor tmavý	0	0	0	0	0	0	0
	Vlk dravý	0	0	0	0	0	0	0
	Zubor hrivnatý	0	0	0	0	0	0	0
	Drop fúzatý	0	0	0	0	0	0	0
	Havran čierny	30	0	0	0	0	0	0
	Holub hrivnák	50	0	0	0	0	0	0
	Hrdlička záhradná	100	0	0	0	0	0	0
	Hus bieločelá	0	0	0	0	0	0	0
	Hus divá	20	0	2	0	0	2	0
	Hus siatinná	0	0	0	0	0	0	0
	Krkavec čierny	14	0	0	0	0	0	0
	Lyska čierna	50	0	0	0	0	0	0
	Sluka lesná	0	0	0	0	0	0	0
	Sojka škriekavá	30	0	0	0	0	0	0
	Straka čiernozobá	25	0	0	0	0	0	0
	Tetrov hlucháň	0	0	0	0	0	0	0
	Tetrov hoľniak	0	0	0	0	0	0	0
	Vrana túlavá	40	0	0	0	0	0	0
	Pytliaciačie psy	0	0	0	0	0	0	0
	Spolu	530	0	28	0	0	28	0

Prenajaté revíry SPZ	Bobor vodný	430	0	0	0	2	2	0
	Jazvec lesný	340	0	82	0	4	86	0
	Jeleň sika	0	0	0	0	0	0	0
	Jeleník bieločvostý	0	0	0	0	0	0	0
	Kamzík vrchovský tatranský	0	0	0	0	0	0	0
	Kuna lesná	593	0	155	0	5	160	0
	Kuna skalná	329	0	25	0	6	31	0
	Líška hrdzavá	1 537	0	2 561	8	54	2 623	0
	Los mokraďový	0	0	0	0	0	0	0
	Mačka divá	2	0	0	0	0	0	0
	Medveď hnedý	0	0	0	0	0	0	0
	Medvedík čistotný	0	0	1	0	0	1	0
	Norok severoamerický	11	0	0	0	0	0	0
	Nutria riečna	5 545	0	3 372	2	68	3 442	0
	Ondatra pižmová	176	0	0	0	0	0	0
	Psík medvedíkovitý	3	0	3	0	0	3	0
	Rys ostrovid	0	0	0	0	0	0	0
	Šakal zlatý	10	0	3	0	0	3	0
	Tchor svetlý	72	0	0	0	0	0	0
	Tchor tmavý	136	0	4	0	0	4	0
	Vlk dravý	0	0	0	0	0	0	0
	Zubor hrivnatý	0	0	0	0	0	0	0
	Drop fúzatý	1	0	0	0	0	0	0
	Havran čierny	1 231	0	0	0	0	0	0
	Holub hrivnák	11 592	0	2 573	0	0	2 573	0
	Hrdlička záhradná	4 795	0	308	0	0	308	0
	Hus bieločelá	0	0	1	0	0	1	0
	Hus divá	90	0	20	0	0	20	0
	Hus siatinná	0	0	0	0	0	0	0
	Krkavec čierny	491	0	0	0	0	0	0
	Lyska čierna	341	0	0	0	0	0	0
	Sluka lesná	0	0	1	0	0	1	0
	Sojka škriekavá	933	0	131	0	0	131	0
	Straka čiernozobá	1 775	0	1 081	135	1	1 217	0
	Tetrov hlucháň	0	0	0	0	0	0	0
	Tetrov hoľniak	0	0	0	0	0	0	0
	Vrana túlavá	1 037	0	111	0	0	111	0
	Pytliaciačie psy	0	0	15	0	0	15	0
	Spolu	31 470	0	10 447	145	140	10 732	0

Ostat. prenajaté revíry	Bobor vodný	319	0	0	0	0	0	0
	Jazvec lesný	246	0	62	0	3	65	0
	Jeleň sika	0	0	0	0	0	0	0
	Jeleník bieločvostý	0	0	0	0	0	0	0
	Kamzík vrchovský tatranský	0	0	0	0	0	0	0
	Kuna lesná	275	0	15	1	2	18	0
	Kuna skalná	151	0	25	0	1	26	0
	Líška hrdzavá	764	0	1 310	6	5	1 321	0
	Los mokraďový	0	0	0	0	0	0	0
	Mačka divá	2	0	0	0	0	0	0
	Medveď hnedý	0	0	0	0	0	0	0
	Medvedík čistotný	1	0	0	0	0	0	0
	Norok severoamerický	20	0	0	0	0	0	0
	Nutria riečna	1 599	0	1 113	11	2	1 126	0
	Ondatra pižmová	69	0	2	0	0	2	0
	Psík medvedíkovitý	4	0	1	0	1	2	0
	Rys ostrovid	0	0	0	0	0	0	0
	Šakal zlatý	5	0	2	0	0	2	0
	Tchor svetlý	22	0	0	0	0	0	0
	Tchor tmavý	27	0	1	0	0	1	0
	Vlk dravý	0	0	0	0	0	0	0
	Zubor hrivnatý	0	0	0	0	0	0	0
	Drop fúzatý	2	0	0	0	0	0	0
	Havran čierny	133	0	0	0	0	0	0
	Holub hrivnák	6 806	0	689	0	0	689	0
	Hrdlička záhradná	2 819	0	167	0	0	167	0
	Hus bieločelá	118	0	0	0	0	0	0
	Hus divá	711	0	63	0	0	63	0
	Hus siatinná	150	0	0	0	0	0	0
	Krkavec čierny	237	0	0	0	0	0	0
	Lyska čierna	449	0	0	0	0	0	0
	Sluka lesná	0	0	0	0	0	0	0
	Sojka škriekavá	622	0	57	0	0	57	0
	Straka čiernozobá	774	0	287	84	1	372	0
	Tetrov hlucháň	0	0	0	0	0	0	0
	Tetrov hoľniak	0	0	0	0	0	0	0
	Vrana túlavá	448	0	92	0	0	92	0
	Pytliaciačie psy	0	0	2	0	0	2	0
	Spolu	16 773	0	3 888	102	15	4 005	0

Vyhradené poľovné revíry	Bobor vodný	-	-	-	-	-	-	-
	Jazvec lesný	-	-	-	-	-	-	-
	Jeleň sika	-	-	-	-	-	-	-
	Jeleník bielochový	-	-	-	-	-	-	-
	Kamzík vrchovský tatranský	-	-	-	-	-	-	-
	Kuna lesná	-	-	-	-	-	-	-
	Kuna skalná	-	-	-	-	-	-	-
	Líška hrdzavá	-	-	-	-	-	-	-
	Los mokrďový	-	-	-	-	-	-	-
	Mačka divá	-	-	-	-	-	-	-
	Medveď hnedý	-	-	-	-	-	-	-
	Medvedík čistotný	-	-	-	-	-	-	-
	Norok severoamerický	-	-	-	-	-	-	-
	Nutria riečna	-	-	-	-	-	-	-
	Ondatra pižmová	-	-	-	-	-	-	-
	Psík medvedíkovitý	-	-	-	-	-	-	-
	Rys ostrovid	-	-	-	-	-	-	-
	Šakal zlatý	-	-	-	-	-	-	-
	Tchor svetlý	-	-	-	-	-	-	-
	Tchor tmavý	-	-	-	-	-	-	-
	Vlk dravý	-	-	-	-	-	-	-
	Zubor hrivnatý	-	-	-	-	-	-	-
	Drop fúzatý	-	-	-	-	-	-	-
	Havran čierny	-	-	-	-	-	-	-
	Holub hrivnák	-	-	-	-	-	-	-
	Hrdlička záhradná	-	-	-	-	-	-	-
	Hus bieločelá	-	-	-	-	-	-	-
	Hus divá	-	-	-	-	-	-	-
	Hus siatinná	-	-	-	-	-	-	-
	Krkavec čierny	-	-	-	-	-	-	-
	Lyska čierna	-	-	-	-	-	-	-
	Sluka lesná	-	-	-	-	-	-	-
	Sojka škriekavá	-	-	-	-	-	-	-
Straka čiernozobá	-	-	-	-	-	-	-	
Tetrov hlucháň	-	-	-	-	-	-	-	
Tetrov hoľniak	-	-	-	-	-	-	-	
Vrana túlavá	-	-	-	-	-	-	-	
Pytliaciačie psy	-	-	-	-	-	-	-	
Spolu	-	-	-	-	-	-	-	

Pořov. revíry spolu	Bobor vodný	862	0	0	0	2	2	0
	Jazvec lesný	642	0	148	0	7	155	0
	Jeleň sika	0	0	0	0	0	0	0
	Jeleník bieločvostý	0	0	0	0	0	0	0
	Kamzík vrchovský tatranský	0	0	0	0	0	0	0
	Kuna lesná	932	0	170	1	7	178	0
	Kuna skalná	491	0	51	0	7	58	0
	Líška hrdzavá	2 408	0	3 906	14	59	3 979	0
	Los mokrad'ový	0	0	0	0	0	0	0
	Mačka divá	5	0	0	0	0	0	0
	Medveď hnedý	0	0	0	0	0	0	0
	Medvedík čistotný	1	0	1	0	0	1	0
	Norok severoamerický	31	0	0	0	0	0	0
	Nutria riečna	7 497	0	4 503	13	70	4 586	0
	Ondatra pižmová	247	0	2	0	0	2	0
	Psík medvedíkovitý	11	0	4	0	1	5	0
	Rys ostrovid	1	0	0	0	0	0	0
	Šakal zlatý	15	0	5	0	0	5	0
	Tchor svetlý	96	0	0	0	0	0	0
	Tchor tmavý	167	0	5	0	0	5	0
	Vlk dravý	0	0	0	0	0	0	0
	Zubor hrivnatý	0	0	0	0	0	0	0
	Drop fúzatý	3	0	0	0	0	0	0
	Havran čierny	1 394	0	0	0	0	0	0
	Holub hrivnák	18 526	0	3 262	0	0	3 262	0
	Hrdlička záhradná	7 769	0	475	0	0	475	0
	Hus bieločelá	118	0	1	0	0	1	0
	Hus divá	871	0	85	0	0	85	0
	Hus siatinná	150	0	0	0	0	0	0
	Krkavec čierny	785	0	0	0	0	0	0
	Lyska čierna	840	0	0	0	0	0	0
	Sluka lesná	0	0	1	0	0	1	0
	Sojka škriekavá	1 681	0	188	0	0	188	0
	Straka čiernozobá	2 578	0	1 368	219	2	1 589	0
	Tetrov hlucháň	0	0	0	0	0	0	0
	Tetrov hoľniak	0	0	0	0	0	0	0
	Vrana túlavá	1 525	0	203	0	0	203	0
	Pytliaciačie psy	0	0	17	0	0	17	0
	Spolu	49 646	0	14 395	247	155	14 797	0

Kraj: Trenčín

Typ revíru	Druh zveri	JKS k 31.3.2025	Plán lovu	Úbytok zveri			Spolu	Zazve- rovanie
				Odstrel	Odchyt	Úhyn		
Režijné revíry Lesov SR, š.p.	Bobor vodný	2	0	0	0	0	0	0
	Jazvec lesný	113	0	10	0	0	10	0
	Jeleň sika	0	0	0	0	0	0	0
	Jeleník bielochvostý	0	0	0	0	0	0	0
	Kamzík vrchovský tatranský	0	0	0	0	0	0	0
	Kuna lesná	181	0	0	0	0	0	0
	Kuna skalná	130	0	0	0	0	0	0
	Líška hrdzavá	310	0	79	0	0	79	0
	Los mokradľový	0	0	0	0	0	0	0
	Mačka divá	30	0	0	0	0	0	0
	Medveď hnedý	32	0	3	0	1	4	0
	Medvedík čistotný	0	0	0	0	0	0	0
	Norok severoamerický	0	0	0	0	0	0	0
	Nutria riečna	4	0	0	0	0	0	0
	Ondatra pižmová	7	0	0	0	0	0	0
	Psík medvedíkovitý	2	0	0	0	0	0	0
	Rys ostrovid	10	0	0	0	1	1	0
	Šakal zlatý	0	0	0	0	0	0	0
	Tchor svetlý	4	0	0	0	0	0	0
	Tchor tmavý	10	0	0	0	0	0	0
	Vlk dravý	12	0	0	0	0	0	0
	Zubor hrivnatý	0	0	0	0	0	0	0
	Drop fúzatý	4	0	0	0	0	0	0
	Havran čierny	15	0	0	0	0	0	0
	Holub hrivnák	175	0	0	0	0	0	0
	Hrdlička záhradná	57	0	0	0	0	0	0
	Hus bieločelá	0	0	0	0	0	0	0
	Hus divá	0	0	0	0	0	0	0
	Hus siatinná	0	0	0	0	0	0	0
	Krkavec čierny	96	0	0	0	0	0	0
	Lyska čierna	0	0	0	0	0	0	0
	Sluka lesná	0	0	0	0	0	0	0
	Sojka škriekavá	500	0	0	0	0	0	0
Straka čiernozobá	109	0	0	0	0	0	0	
Tetrov hlucháň	0	0	0	0	0	0	0	
Tetrov hoľniak	0	0	0	0	0	0	0	
Vrana túlavá	14	0	0	0	0	0	0	
Pytliaciačie psy	0	0	0	0	0	0	0	
Spolu		1 817	0	92	0	2	94	0

Režijné revíry neštát. sub.	Bobor vodný	-	-	-	-	-	-	-
	Jazvec lesný	-	-	-	-	-	-	-
	Jeleň sika	-	-	-	-	-	-	-
	Jeleník bieločvostý	-	-	-	-	-	-	-
	Kamzík vrchovský tatranský	-	-	-	-	-	-	-
	Kuna lesná	-	-	-	-	-	-	-
	Kuna skalná	-	-	-	-	-	-	-
	Líška hrdzavá	-	-	-	-	-	-	-
	Los mokraďový	-	-	-	-	-	-	-
	Mačka divá	-	-	-	-	-	-	-
	Medveď hnedý	-	-	-	-	-	-	-
	Medvedík čistotný	-	-	-	-	-	-	-
	Norok severoamerický	-	-	-	-	-	-	-
	Nutria riečna	-	-	-	-	-	-	-
	Ondatra pižmová	-	-	-	-	-	-	-
	Psík medvedíkovitý	-	-	-	-	-	-	-
	Rys ostrovid	-	-	-	-	-	-	-
	Šakal zlatý	-	-	-	-	-	-	-
	Tchor svetlý	-	-	-	-	-	-	-
	Tchor tmavý	-	-	-	-	-	-	-
	Vlk dravý	-	-	-	-	-	-	-
	Zubor hrivnatý	-	-	-	-	-	-	-
	Drop fúzatý	-	-	-	-	-	-	-
	Havran čierny	-	-	-	-	-	-	-
	Holub hrivnák	-	-	-	-	-	-	-
	Hrdlička záhradná	-	-	-	-	-	-	-
	Hus bieločelá	-	-	-	-	-	-	-
	Hus divá	-	-	-	-	-	-	-
	Hus siatinná	-	-	-	-	-	-	-
	Krkavec čierny	-	-	-	-	-	-	-
	Lyska čierna	-	-	-	-	-	-	-
	Sluka lesná	-	-	-	-	-	-	-
	Sojka škriekavá	-	-	-	-	-	-	-
	Straka čiernozobá	-	-	-	-	-	-	-
	Tetrov hlucháň	-	-	-	-	-	-	-
	Tetrov hoľniak	-	-	-	-	-	-	-
	Vrana túlavá	-	-	-	-	-	-	-
	Pytliaciačie psy	-	-	-	-	-	-	-
	Spolu	-	-	-	-	-	-	-

Prenajaté revíry SPZ	Bobor vodný	200	0	0	0	0	0	0
	Jazvec lesný	905	0	187	0	11	198	0
	Jeleň sika	0	0	0	0	0	0	0
	Jeleník bieločvostý	0	0	0	0	0	0	0
	Kamzík vrchovský tatranský	0	0	0	0	0	0	0
	Kuna lesná	756	0	7	0	1	8	0
	Kuna skalná	1 135	0	9	0	5	14	0
	Líška hrdzavá	2 830	0	1 986	2	31	2 019	0
	Los mokraďový	0	0	0	0	0	0	0
	Mačka divá	180	0	0	0	0	0	0
	Medveď hnedý	61	8	5	0	0	5	0
	Medvedík čistotný	8	0	4	0	0	4	0
	Norok severoamerický	0	0	0	0	0	0	0
	Nutria riečna	257	0	64	0	0	64	0
	Ondatra pižmová	174	0	0	0	0	0	0
	Psík medvedíkovitý	69	0	11	0	0	11	0
	Rys ostrovid	44	0	0	0	0	0	0
	Šakal zlatý	8	0	1	0	0	1	0
	Tchor svetlý	81	0	0	0	0	0	0
	Tchor tmavý	55	0	1	0	0	1	0
	Vlk dravý	40	0	2	0	1	3	0
	Zubor hrivnatý	0	0	0	0	0	0	0
	Drop fúzatý	0	0	0	0	0	0	0
	Havran čierny	296	0	0	0	0	0	0
	Holub hrivnák	2 648	0	2	0	0	2	0
	Hrdlička záhradná	2 140	0	1	0	0	1	0
	Hus bieločelá	0	0	0	0	0	0	0
	Hus divá	5	0	0	0	0	0	0
	Hus siatinná	0	0	0	0	0	0	0
	Krkavec čierny	1 009	0	0	0	0	0	0
	Lyska čierna	83	0	0	0	0	0	0
	Sluka lesná	0	0	0	0	0	0	0
	Sojka škriekavá	3 207	0	27	0	0	27	0
	Straka čiernozobá	1 698	0	8	0	0	8	0
	Tetrov hlucháň	1	0	0	0	0	0	0
	Tetrov hoľniak	0	0	0	0	0	0	0
	Vrana túlavá	714	0	0	0	0	0	0
	Pytliaciačie psy	0	0	0	0	0	0	0
	Spolu	18 604	8	2 315	2	49	2 366	0

Ostat. prenajaté revíry	Bobor vodný	114	0	0	0	1	1	0
	Jazvec lesný	733	0	155	0	5	160	0
	Jeleň sika	0	0	1	0	0	1	0
	Jeleník bielochovtý	0	0	0	0	0	0	0
	Kamzík vrchovský tatranský	0	0	0	0	0	0	0
	Kuna lesná	633	0	6	0	4	10	0
	Kuna skalná	689	0	5	0	2	7	0
	Líška hrdzavá	1 793	0	1 360	3	10	1 373	0
	Los mokraďový	0	0	0	0	0	0	0
	Mačka divá	165	0	0	0	2	2	0
	Medveď hnedý	175	19	19	0	2	21	0
	Medvedík čistotný	2	0	0	0	0	0	0
	Norok severoamerický	0	0	0	0	0	0	0
	Nutria riečna	151	0	43	8	0	51	0
	Ondatra pižmová	78	0	0	0	0	0	0
	Psík medvedíkovitý	44	0	8	0	1	9	0
	Rys ostrovid	98	0	0	0	1	1	0
	Šakal zlatý	1	0	1	0	0	1	0
	Tchor svetlý	43	0	0	0	0	0	0
	Tchor tmavý	77	0	0	0	2	2	0
	Vlk dravý	78	0	1	0	2	3	0
	Zubor hrivnatý	0	0	0	0	0	0	0
	Drop fúzatý	0	0	0	0	0	0	0
	Havran čierny	316	0	0	0	0	0	0
	Holub hrivnák	1 675	0	199	0	10	209	0
	Hrdlička záhradná	1 341	0	3	0	7	10	0
	Hus bieločelá	0	0	0	0	0	0	0
	Hus divá	29	0	0	0	0	0	0
	Hus siatinná	0	0	0	0	0	0	0
	Krkavec čierny	921	0	0	0	0	0	0
	Lyska čierna	16	0	0	0	0	0	0
	Sluka lesná	0	0	0	0	0	0	0
	Sojka škriekavá	1 930	0	7	0	4	11	0
	Straka čiernozobá	1 376	0	17	0	4	21	0
	Tetrov hlucháň	0	0	0	0	0	0	0
	Tetrov hoľniak	0	0	0	0	0	0	0
	Vrana túlavá	485	0	1	0	0	1	0
	Pytliaciačie psy	0	0	2	0	0	2	0
	Spolu	12 963	19	1 828	11	57	1 896	0

Vyhradené poľovné revíry	Bobor vodný	-	-	-	-	-	-	-
	Jazvec lesný	-	-	-	-	-	-	-
	Jeleň sika	-	-	-	-	-	-	-
	Jeleník bielochový	-	-	-	-	-	-	-
	Kamzík vrchovský tatranský	-	-	-	-	-	-	-
	Kuna lesná	-	-	-	-	-	-	-
	Kuna skalná	-	-	-	-	-	-	-
	Líška hrdzavá	-	-	-	-	-	-	-
	Los mokrďový	-	-	-	-	-	-	-
	Mačka divá	-	-	-	-	-	-	-
	Medveď hnedý	-	-	-	-	-	-	-
	Medvedík čistotný	-	-	-	-	-	-	-
	Norok severoamerický	-	-	-	-	-	-	-
	Nutria riečna	-	-	-	-	-	-	-
	Ondatra pižmová	-	-	-	-	-	-	-
	Psík medvedíkovitý	-	-	-	-	-	-	-
	Rys ostrovid	-	-	-	-	-	-	-
	Šakal zlatý	-	-	-	-	-	-	-
	Tchor svetlý	-	-	-	-	-	-	-
	Tchor tmavý	-	-	-	-	-	-	-
	Vlk dravý	-	-	-	-	-	-	-
	Zubor hrivnatý	-	-	-	-	-	-	-
	Drop fúzatý	-	-	-	-	-	-	-
	Havran čierny	-	-	-	-	-	-	-
	Holub hrivnák	-	-	-	-	-	-	-
	Hrdlička záhradná	-	-	-	-	-	-	-
	Hus bieločelá	-	-	-	-	-	-	-
	Hus divá	-	-	-	-	-	-	-
	Hus siatinná	-	-	-	-	-	-	-
	Krkavec čierny	-	-	-	-	-	-	-
	Lyska čierna	-	-	-	-	-	-	-
	Sluka lesná	-	-	-	-	-	-	-
	Sojka škriekavá	-	-	-	-	-	-	-
	Straka čiernozobá	-	-	-	-	-	-	-
	Tetrov hlucháň	-	-	-	-	-	-	-
	Tetrov hoľniak	-	-	-	-	-	-	-
	Vrana túlavá	-	-	-	-	-	-	-
	Pytliaciačie psy	-	-	-	-	-	-	-
	Spolu	-	-	-	-	-	-	-

Pořov. revíry spolu	Bobor vodný	318	0	0	0	1	1	0
	Jazvec lesný	1 758	0	352	0	16	368	0
	Jeleň sika	0	0	1	0	0	1	0
	Jeleník bieločvostý	0	0	0	0	0	0	0
	Kamzík vrchovský tatranský	0	0	0	0	0	0	0
	Kuna lesná	1 575	0	13	0	5	18	0
	Kuna skalná	1 960	0	14	0	7	21	0
	Líška hrdzavá	4 943	0	3 425	5	41	3 471	0
	Los mokrad'ový	0	0	0	0	0	0	0
	Mačka divá	377	0	0	0	2	2	0
	Medveď hnedý	268	27	27	0	3	30	0
	Medveďík čistotný	10	0	4	0	0	4	0
	Norok severoamerický	0	0	0	0	0	0	0
	Nutria riečna	412	0	107	8	0	115	0
	Ondatra pižmová	259	0	0	0	0	0	0
	Psík medvedíkovitý	115	0	19	0	1	20	0
	Rys ostrovid	152	0	0	0	2	2	0
	Šakal zlatý	9	0	2	0	0	2	0
	Tchor svetlý	130	0	0	0	0	0	0
	Tchor tmavý	142	0	1	0	2	3	0
	Vlk dravý	130	0	3	0	3	6	0
	Zubor hrivnatý	0	0	0	0	0	0	0
	Drop fúzatý	4	0	0	0	0	0	0
	Havran čierny	627	0	0	0	0	0	0
	Holub hrivnák	4 506	0	201	0	10	211	0
	Hrdlička záhradná	3 538	0	4	0	7	11	0
	Hus bieločelá	0	0	0	0	0	0	0
	Hus divá	34	0	0	0	0	0	0
	Hus siatinná	0	0	0	0	0	0	0
	Krkavec čierny	2 030	0	0	0	0	0	0
	Lyska čierna	99	0	0	0	0	0	0
	Sluka lesná	0	0	0	0	0	0	0
	Sojka škriekavá	5 637	0	34	0	4	38	0
	Straka čiernozobá	3 183	0	25	0	4	29	0
	Tetrov hlucháň	1	0	0	0	0	0	0
	Tetrov hoľniak	0	0	0	0	0	0	0
	Vrana túlavá	1 213	0	1	0	0	1	0
	Pytliačiacie psy	0	0	2	0	0	2	0
	Spolu	33 430	27	4 235	13	108	4 356	0

Kraj: Nitra

Typ revíru	Druh zveri	JKS k 31.3.2025	Plán lovu	Úbytok zveri			Spolu	Zazve- rovanie
				Odstrel	Odchyt	Úhyn		
Režijné revíry Lesov SR, š.p.	Bobor vodný	37	0	0	0	0	0	0
	Jazvec lesný	89	0	0	0	0	0	0
	Jeleň sika	0	0	0	0	0	0	0
	Jeleník bielochvostý	2	0	0	0	0	0	0
	Kamzík vrchovský tatranský	0	0	0	0	0	0	0
	Kuna lesná	73	0	1	0	0	1	0
	Kuna skalná	195	0	0	0	0	0	0
	Líška hrdzavá	367	0	42	0	0	42	0
	Los mokradňový	0	0	0	0	0	0	0
	Mačka divá	55	0	0	0	0	0	0
	Medveď hnedý	8	0	0	0	0	0	0
	Medvedík čistotný	0	0	0	0	0	0	0
	Norok severoamerický	0	0	0	0	0	0	0
	Nutria riečna	229	0	1	0	0	1	0
	Ondatra pižmová	9	0	0	0	0	0	0
	Psík medvedíkovitý	0	0	0	0	0	0	0
	Rys ostrovid	16	0	0	0	0	0	0
	Šakal zlatý	21	0	0	0	0	0	0
	Tchor svetlý	0	0	0	0	0	0	0
	Tchor tmavý	3	0	0	0	0	0	0
	Vlk dravý	14	0	0	0	0	0	0
	Zubor hrivnatý	13	0	0	0	0	0	0
	Drop fúzatý	0	0	0	0	0	0	0
	Havran čierny	78	0	0	0	0	0	0
	Holub hrivnák	270	0	0	0	0	0	0
	Hrdlička záhradná	281	0	0	0	0	0	0
	Hus bieločelá	0	0	0	0	0	0	0
	Hus divá	24	0	0	0	0	0	0
	Hus siatinná	0	0	0	0	0	0	0
	Krkavec čierny	304	0	0	0	0	0	0
	Lyska čierna	0	0	0	0	0	0	0
	Sluka lesná	0	0	0	0	0	0	0
	Sojka škriekavá	372	0	0	0	0	0	0
Straka čiernozobá	222	0	0	0	0	0	0	
Tetrov hlucháň	0	0	0	0	0	0	0	
Tetrov hoľniak	0	0	0	0	0	0	0	
Vrana túlavá	135	0	0	0	0	0	0	
Pytliaciačie psy	0	0	0	0	0	0	0	
Spolu		2 817	0	44	0	0	44	0

Režijné revíry neštát. sub.	Bobor vodný	0	0	0	0	0	0	0
	Jazvec lesný	27	0	2	0	0	2	0
	Jeleň sika	0	0	0	0	0	0	0
	Jeleník bieločvostý	0	0	0	0	0	0	0
	Kamzík vrchovský tatranský	0	0	0	0	0	0	0
	Kuna lesná	20	0	0	0	0	0	0
	Kuna skalná	11	0	0	0	0	0	0
	Líška hrdzavá	103	0	61	0	4	65	0
	Los mokrďový	0	0	0	0	0	0	0
	Mačka divá	13	0	0	0	0	0	0
	Medveď hnedý	0	0	0	0	0	0	0
	Medvedík čistotný	0	0	0	0	0	0	0
	Norok severoamerický	0	0	0	0	0	0	0
	Nutria riečna	95	0	54	0	0	54	0
	Ondatra pižmová	0	0	0	0	0	0	0
	Psík medvedíkovitý	0	0	0	0	0	0	0
	Rys ostrovid	0	0	0	0	0	0	0
	Šakal zlatý	0	0	0	0	0	0	0
	Tchor svetlý	1	0	0	0	0	0	0
	Tchor tmavý	1	0	0	0	0	0	0
	Vlk dravý	0	0	0	0	0	0	0
	Zubor hrivnatý	0	0	0	0	0	0	0
	Drop fúzatý	0	0	0	0	0	0	0
	Havran čierny	0	0	0	0	0	0	0
	Holub hrivnák	10	0	0	0	0	0	0
	Hrdlička záhradná	20	0	0	0	0	0	0
	Hus bieločelá	0	0	0	0	0	0	0
	Hus divá	0	0	0	0	0	0	0
	Hus siatinná	0	0	0	0	0	0	0
	Krkavec čierny	32	0	0	0	0	0	0
	Lyska čierna	0	0	0	0	0	0	0
	Sluka lesná	0	0	0	0	0	0	0
	Sojka škriekavá	43	0	0	0	0	0	0
	Straka čiernozobá	59	0	0	0	0	0	0
	Tetrov hlucháň	0	0	0	0	0	0	0
	Tetrov hoľniak	0	0	0	0	0	0	0
	Vrana túlavá	10	0	0	0	0	0	0
	Pytliaciačie psy	0	0	0	0	0	0	0
	Spolu	445	0	117	0	4	121	0

Prenajaté revíry SPZ	Bobor vodný	355	0	0	0	0	0	0
	Jazvec lesný	723	0	183	0	6	189	0
	Jeleň sika	3	0	7	0	0	7	0
	Jeleník bieločvostý	0	0	0	0	0	0	0
	Kamzík vrchovský tatranský	0	0	0	0	0	0	0
	Kuna lesná	760	0	102	1	5	108	0
	Kuna skalná	850	0	47	0	6	53	0
	Líška hrdzavá	2 601	0	4 231	2	34	4 267	0
	Los mokraďový	0	0	0	0	0	0	0
	Mačka divá	269	0	0	0	0	0	0
	Medveď hnedý	1	0	0	0	0	0	0
	Medvedík čistotný	0	0	0	0	0	0	0
	Norok severoamerický	0	0	0	0	0	0	0
	Nutria riečna	3 277	0	3 479	0	6	3 485	0
	Ondatra pižmová	429	0	27	0	0	27	0
	Psík medvedíkovitý	22	0	2	0	0	2	0
	Rys ostrovid	1	0	0	0	0	0	0
	Šakal zlatý	22	0	11	0	0	11	0
	Tchor svetlý	61	0	0	0	0	0	0
	Tchor tmavý	131	0	22	0	0	22	0
	Vlk dravý	2	0	0	0	0	0	0
	Zubor hrivnatý	0	0	0	0	0	0	0
	Drop fúzatý	0	0	0	0	0	0	0
	Havran čierny	1 104	0	3	0	0	3	0
	Holub hrivnák	5 117	0	843	0	10	853	0
	Hrdlička záhradná	5 509	0	445	0	15	460	0
	Hus bieločelá	10	0	1	0	0	1	0
	Hus divá	180	0	52	0	0	52	0
	Hus siatinná	200	0	5	0	0	5	0
	Krkavec čierny	796	0	0	0	0	0	0
	Lyska čierna	600	0	0	0	0	0	0
	Sluka lesná	0	0	7	0	0	7	0
	Sojka škriekavá	2 150	0	272	0	0	272	0
	Straka čiernozobá	2 605	0	528	23	0	551	0
	Tetrov hlucháň	0	0	0	0	0	0	0
	Tetrov hoľniak	0	0	0	0	0	0	0
	Vrana túlavá	1 253	0	114	0	0	114	0
	Pytliaciačie psy	0	0	95	0	0	95	0
	Spolu	29 031	0	10 476	26	82	10 584	0

Ostat. prenajaté revíry	Bobor vodný	411	0	0	0	0	0	0
	Jazvec lesný	589	0	104	0	9	113	0
	Jeleň sika	0	0	0	0	0	0	0
	Jeleník bieločvostý	0	0	0	0	0	0	0
	Kamzík vrchovský tatranský	0	0	0	0	0	0	0
	Kuna lesná	503	0	46	0	3	49	0
	Kuna skalná	342	0	23	0	0	23	0
	Líška hrdzavá	1 929	0	3 452	35	61	3 548	0
	Los mokraďový	0	0	0	0	0	0	0
	Mačka divá	231	0	0	0	0	0	0
	Medveď hnedý	1	0	0	0	0	0	0
	Medvedík čistotný	12	0	0	0	0	0	0
	Norok severoamerický	0	0	0	0	0	0	0
	Nutria riečna	2 370	0	2 065	5	6	2 076	0
	Ondatra pižmová	107	0	0	0	0	0	0
	Psík medvedíkovitý	18	0	3	0	0	3	0
	Rys ostrovid	1	0	0	0	0	0	0
	Šakal zlatý	46	0	12	0	0	12	0
	Tchor svetlý	34	0	0	0	2	2	0
	Tchor tmavý	40	0	1	0	0	1	0
	Vlk dravý	0	0	0	0	0	0	0
	Zubor hrivnatý	0	0	0	0	0	0	0
	Drop fúzatý	0	0	0	0	0	0	0
	Havran čierny	558	0	15	0	0	15	0
	Holub hrivnák	3 194	0	307	0	0	307	0
	Hrdlička záhradná	3 609	0	80	0	0	80	0
	Hus bieločelá	10	0	4	0	0	4	0
	Hus divá	60	0	5	0	0	5	0
	Hus siatinná	10	0	1	0	0	1	0
	Krkavec čierny	1 160	0	0	0	0	0	0
	Lyska čierna	270	0	4	0	0	4	0
	Sluka lesná	0	0	3	0	0	3	0
	Sojka škriekavá	1 134	0	170	3	0	173	0
	Straka čiernozobá	1 220	0	214	2	0	216	0
	Tetrov hlucháň	0	0	0	0	0	0	0
	Tetrov hoľniak	0	0	0	0	0	0	0
	Vrana túlavá	753	0	72	0	0	72	0
	Pytliaciačie psy	0	0	25	0	0	25	0
	Spolu	18 612	0	6 606	45	81	6 732	0

Vyhradené poľovné revíry	Bobor vodný	-	-	-	-	-	-	-
	Jazvec lesný	-	-	-	-	-	-	-
	Jeleň sika	-	-	-	-	-	-	-
	Jeleník bielochovtý	-	-	-	-	-	-	-
	Kamzík vrchovský tatranský	-	-	-	-	-	-	-
	Kuna lesná	-	-	-	-	-	-	-
	Kuna skalná	-	-	-	-	-	-	-
	Líška hrdzavá	-	-	-	-	-	-	-
	Los mokraďový	-	-	-	-	-	-	-
	Mačka divá	-	-	-	-	-	-	-
	Medveď hnedý	-	-	-	-	-	-	-
	Medvedík čistotný	-	-	-	-	-	-	-
	Norok severoamerický	-	-	-	-	-	-	-
	Nutria riečna	-	-	-	-	-	-	-
	Ondatra pižmová	-	-	-	-	-	-	-
	Psík medvedíkovitý	-	-	-	-	-	-	-
	Rys ostrovid	-	-	-	-	-	-	-
	Šakal zlatý	-	-	-	-	-	-	-
	Tchor svetlý	-	-	-	-	-	-	-
	Tchor tmavý	-	-	-	-	-	-	-
	Vlk dravý	-	-	-	-	-	-	-
	Zubor hrivnatý	-	-	-	-	-	-	-
	Drop fúzatý	-	-	-	-	-	-	-
	Havran čierny	-	-	-	-	-	-	-
	Holub hrivnák	-	-	-	-	-	-	-
	Hrdlička záhradná	-	-	-	-	-	-	-
	Hus bieločelá	-	-	-	-	-	-	-
	Hus divá	-	-	-	-	-	-	-
	Hus siatinná	-	-	-	-	-	-	-
	Krkavec čierny	-	-	-	-	-	-	-
	Lyska čierna	-	-	-	-	-	-	-
	Sluka lesná	-	-	-	-	-	-	-
	Sojka škriekavá	-	-	-	-	-	-	-
	Straka čiermozobá	-	-	-	-	-	-	-
	Tetrov hlucháň	-	-	-	-	-	-	-
	Tetrov hoľniak	-	-	-	-	-	-	-
	Vrana túlavá	-	-	-	-	-	-	-
	Pytliaciačky	-	-	-	-	-	-	-
	Spolu	-	-	-	-	-	-	-

Pořov. revíry spolu	Bobor vodný	806	0	0	0	0	0	0
	Jazvec lesný	1 437	0	292	0	16	308	0
	Jeleň sika	3	0	7	0	0	7	0
	Jeleník bieločvostý	2	0	0	0	0	0	0
	Kamzík vrchovský tatranský	0	0	0	0	0	0	0
	Kuna lesná	1 391	0	149	1	9	159	0
	Kuna skalná	1 450	0	71	0	6	77	0
	Líška hrdzavá	5 044	0	7 797	37	102	7 936	0
	Los mokraďový	0	0	0	0	0	0	0
	Mačka divá	576	0	0	0	0	0	0
	Medveď hnedý	11	0	0	0	0	0	0
	Medvedík čistotný	12	0	0	0	0	0	0
	Norok severoamerický	0	0	0	0	0	0	0
	Nutria riečna	5 971	0	5 599	5	12	5 616	0
	Ondatra pižmová	545	0	27	0	0	27	0
	Psík medvedíkovitý	40	0	5	0	0	5	0
	Rys ostrovid	21	0	0	0	0	0	0
	Šakal zlatý	91	0	23	0	0	23	0
	Tchor svetlý	96	0	0	0	2	2	0
	Tchor tmavý	185	0	23	0	0	23	0
	Vlk dravý	16	0	0	0	0	0	0
	Zubor hrivnatý	13	0	0	0	0	0	0
	Drop fúzatý	0	0	0	0	0	0	0
	Havran čierny	1 790	0	18	0	0	18	0
	Holub hrivnák	8 621	0	1 150	0	10	1 160	0
	Hrdlička záhradná	9 429	0	525	0	15	540	0
	Hus bieločelá	20	0	5	0	0	5	0
	Hus divá	264	0	57	0	0	57	0
	Hus siatinná	210	0	6	0	0	6	0
	Krkavec čierny	2 322	0	0	0	0	0	0
	Lyska čierna	870	0	4	0	0	4	0
	Sluka lesná	0	0	10	0	0	10	0
	Sojka škriekavá	3 759	0	442	3	0	445	0
	Straka čiernozobá	4 156	0	742	25	0	767	0
	Tetrov hlucháň	0	0	0	0	0	0	0
	Tetrov hoľniak	0	0	0	0	0	0	0
	Vrana túlavá	2 251	0	186	0	0	186	0
	Pytliaciačie psy	0	0	120	0	0	120	0
	Spolu	51 402	0	17 258	71	172	17 501	0

Kraj: Žilina

Typ revíru	Druh zveri	JKS k 31.3.2025	Plán lovu	Úbytok zveri			Spolu	Zazve- rovanie
				Odstrel	Odchyt	Úhyn		
Režijné revíry Lesov SR, š.p.	Bobor vodný	10	0	0	0	0	0	0
	Jazvec lesný	139	0	3	0	1	4	0
	Jeleň sika	0	0	0	0	0	0	0
	Jeleník bielochvostý	0	0	0	0	0	0	0
	Kamzík vrchovský tatranský	0	0	0	0	0	0	0
	Kuna lesná	253	0	2	0	0	2	0
	Kuna skalná	251	0	0	0	0	0	0
	Líška hrdzavá	342	0	18	0	1	19	0
	Los mokradľový	0	0	0	0	0	0	0
	Mačka divá	34	0	0	0	0	0	0
	Medveď hnedý	149	0	1	0	1	2	0
	Medvedík čistotný	0	0	0	0	0	0	0
	Norok severoamerický	0	0	0	0	0	0	0
	Nutria riečna	0	0	0	0	0	0	0
	Ondatra pižmová	0	0	0	0	0	0	0
	Psík medvedíkovitý	10	0	1	0	0	1	0
	Rys ostrovid	69	0	0	0	0	0	0
	Šakal zlatý	0	0	0	0	0	0	0
	Tchor svetlý	0	0	0	0	0	0	0
	Tchor tmavý	0	0	0	0	0	0	0
	Vlk dravý	134	0	0	0	0	0	0
	Zubor hrivnatý	0	0	0	0	0	0	0
	Drop fúzatý	0	0	0	0	0	0	0
	Havran čierny	5	0	0	0	0	0	0
	Holub hrivnák	474	0	0	0	0	0	0
	Hrdlička záhradná	8	0	0	0	0	0	0
	Hus bieločelá	0	0	0	0	0	0	0
	Hus divá	0	0	0	0	0	0	0
	Hus siatinná	0	0	0	0	0	0	0
	Krkavec čierny	272	0	0	0	0	0	0
	Lyska čierna	0	0	0	0	0	0	0
	Sluka lesná	0	0	0	0	0	0	0
	Sojka škriekavá	516	0	0	0	0	0	0
Straka čiernozobá	131	0	0	0	0	0	0	
Tetrov hlucháň	157	0	0	0	0	0	0	
Tetrov hoľniak	184	0	0	0	0	0	0	
Vrana túlavá	54	0	0	0	0	0	0	
Pytliaciačie psy	0	0	0	0	0	0	0	
Spolu		3 192	0	25	0	3	28	0

Revíry ostat. štát. org.	Bobor vodný	12	0	0	0	0	0	0
	Jazvec lesný	73	0	5	0	1	6	0
	Jeleň sika	0	0	0	0	0	0	0
	Jeleník bielochovtý	0	0	0	0	0	0	0
	Kamzík vrchovský tatranský	0	0	0	0	0	0	0
	Kuna lesná	210	0	0	0	0	0	0
	Kuna skalná	175	0	0	0	0	0	0
	Líška hrdzavá	140	0	22	0	2	24	0
	Los mokraďový	0	0	0	0	0	0	0
	Mačka divá	20	0	0	0	0	0	0
	Medveď hnedý	54	4	0	0	0	0	0
	Medvedík čistotný	0	0	0	0	0	0	0
	Norok severoamerický	0	0	0	0	0	0	0
	Nutria riečna	0	0	0	0	0	0	0
	Ondatra pižmová	15	0	0	0	0	0	0
	Psík medvedíkovitý	4	0	0	0	1	1	0
	Rys ostrovid	9	0	0	0	0	0	0
	Šakal zlatý	0	0	0	0	0	0	0
	Tchor svetlý	0	0	0	0	0	0	0
	Tchor tmavý	0	0	0	0	0	0	0
	Vlk dravý	28	0	0	0	0	0	0
	Zubor hrivnatý	0	0	0	0	0	0	0
	Drop fúzatý	0	0	0	0	0	0	0
	Havran čierny	12	0	0	0	0	0	0
	Holub hrivnák	61	0	0	0	0	0	0
	Hrdlička záhradná	40	0	0	0	0	0	0
	Hus bieločelá	0	0	0	0	0	0	0
	Hus divá	0	0	0	0	0	0	0
	Hus siatinná	0	0	0	0	0	0	0
	Krkavec čierny	29	0	0	0	0	0	0
	Lyska čierna	20	0	0	0	0	0	0
	Sluka lesná	0	0	0	0	0	0	0
	Sojka škriekavá	320	0	0	0	0	0	0
	Straka čiernozobá	110	0	0	0	0	0	0
	Tetrov hlucháň	5	0	0	0	0	0	0
	Tetrov hoľniak	5	0	0	0	0	0	0
	Vrana túlavá	34	0	0	0	0	0	0
	Pytliaciačie psy	0	0	0	0	0	0	0
	Spolu	1 376	4	27	0	4	31	0

Režijné revíry neštát. sub.	Bobor vodný	15	0	0	0	0	0	0
	Jazvec lesný	177	0	18	0	2	20	0
	Jeleň sika	0	0	0	0	0	0	0
	Jeleník bielochovtý	0	0	0	0	0	0	0
	Kamzík vrchovský tatranský	6	0	0	0	0	0	0
	Kuna lesná	138	0	0	0	0	0	0
	Kuna skalná	125	0	0	0	0	0	0
	Líška hrdzavá	299	0	122	0	1	123	0
	Los mokrďový	0	0	0	0	0	0	0
	Mačka divá	7	0	0	0	0	0	0
	Medveď hnedý	99	4	15	0	2	17	0
	Medvedík čistotný	0	0	0	0	0	0	0
	Norok severoamerický	0	0	0	0	0	0	0
	Nutria riečna	0	0	0	0	0	0	0
	Ondatra pižmová	20	0	0	0	0	0	0
	Psík medvedíkovitý	35	0	8	0	0	8	0
	Rys ostrovid	31	0	0	0	1	1	0
	Šakal zlatý	0	0	0	0	0	0	0
	Tchor svetlý	4	0	0	0	0	0	0
	Tchor tmavý	4	0	0	0	0	0	0
	Vlk dravý	59	0	1	0	0	1	0
	Zubor hrivnatý	0	0	0	0	0	0	0
	Drop fúzatý	0	0	0	0	0	0	0
	Havran čierny	0	0	0	0	0	0	0
	Holub hrivnák	307	0	0	0	0	0	0
	Hrdlička záhradná	86	0	0	0	0	0	0
	Hus bieločelá	0	0	0	0	0	0	0
	Hus divá	0	0	0	0	0	0	0
	Hus siatinná	0	0	0	0	0	0	0
	Krkavec čierny	344	0	0	0	0	0	0
	Lyska čierna	0	0	0	0	0	0	0
	Sluka lesná	0	0	0	0	0	0	0
	Sojka škriekavá	444	0	1	0	0	1	0
	Straka čierozobá	385	0	0	0	0	0	0
	Tetrov hlucháň	40	0	0	0	0	0	0
	Tetrov hoľniak	32	0	0	0	0	0	0
	Vrana túlavá	231	0	0	0	0	0	0
	Pytliaciačie psy	0	0	4	0	0	4	0
	Spolu	2 888	4	169	0	6	175	0

Prenajaté revíry SPZ	Bobor vodný	173	0	0	0	3	3	0
	Jazvec lesný	1 084	0	233	0	5	238	0
	Jeleň sika	0	0	0	0	0	0	0
	Jeleník bieločvostý	0	0	0	0	0	0	0
	Kamzík vrchovský tatranský	30	0	0	0	0	0	0
	Kuna lesná	918	0	4	0	1	5	0
	Kuna skalná	1 136	0	16	0	12	28	0
	Líška hrdzavá	2 515	0	1 548	4	48	1 600	0
	Los mokraďový	0	0	0	0	0	0	0
	Mačka divá	158	0	0	0	0	0	0
	Medveď hnedý	710	30	71	0	14	85	0
	Medvedík čistotný	0	0	0	0	0	0	0
	Norok severoamerický	0	0	1	0	0	1	0
	Nutria riečna	2	0	0	0	0	0	0
	Ondatra pižmová	156	0	0	0	0	0	0
	Psík medvedíkovitý	401	0	146	0	7	153	0
	Rys ostrovid	226	0	0	0	0	0	0
	Šakal zlatý	5	0	1	0	0	1	0
	Tchor svetlý	128	0	0	0	0	0	0
	Tchor tmavý	247	0	0	0	0	0	0
	Vlk dravý	603	0	10	0	6	16	0
	Zubor hrivnatý	0	0	0	0	0	0	0
	Drop fúzatý	0	0	0	0	0	0	0
	Havran čierny	484	0	0	0	0	0	0
	Holub hrivnák	2 688	0	106	0	0	106	0
	Hrdlička záhradná	1 220	0	1	0	0	1	0
	Hus bieločelá	9	0	0	0	0	0	0
	Hus divá	15	0	0	0	0	0	0
	Hus siatinná	0	0	0	0	0	0	0
	Krkavec čierny	2 069	0	0	0	0	0	0
	Lyska čierna	232	0	0	0	0	0	0
	Sluka lesná	0	0	0	0	0	0	0
	Sojka škriekavá	2 671	0	30	0	0	30	0
	Straka čiernozobá	3 212	0	36	0	0	36	0
	Tetrov hlucháň	124	0	0	0	0	0	0
	Tetrov hoľniak	140	0	0	0	0	0	0
	Vrana túlavá	1 548	0	48	0	0	48	0
	Pytliaciačie psy	0	0	21	0	0	21	0
	Spolu	22 904	30	2 272	4	96	2 372	0

Ostat. prenajaté revíry	Bobor vodný	115	0	0	0	0	0	0
	Jazvec lesný	578	0	101	0	3	104	0
	Jeleň sika	0	0	0	0	0	0	0
	Jeleník bieločvostý	0	0	0	0	0	0	0
	Kamzík vrchovský tatranský	0	0	0	0	0	0	0
	Kuna lesná	462	0	5	0	0	5	0
	Kuna skalná	648	0	6	0	0	6	0
	Líška hrdzavá	1 249	0	919	0	21	940	0
	Los mokraďový	1	0	0	0	0	0	0
	Mačka divá	41	0	0	0	0	0	0
	Medveď hnedý	234	10	8	0	3	11	0
	Medvedík čistotný	0	0	0	0	0	0	0
	Norok severoamerický	0	0	0	0	0	0	0
	Nutria riečna	0	0	0	0	0	0	0
	Ondatra pižmová	36	0	0	0	0	0	0
	Psík medvedíkovitý	123	0	61	0	3	64	0
	Rys ostrovid	107	0	0	0	1	1	0
	Šakal zlatý	11	0	0	0	0	0	0
	Tchor svetlý	21	0	0	0	0	0	0
	Tchor tmavý	29	0	0	0	0	0	0
	Vlk dravý	257	0	7	0	0	7	0
	Zubor hrivnatý	0	0	0	0	0	0	0
	Drop fúzatý	0	0	0	0	0	0	0
	Havran čierny	96	0	0	0	0	0	0
	Holub hrivnák	1 005	0	31	0	0	31	0
	Hrdlička záhradná	599	0	0	0	0	0	0
	Hus bieločelá	0	0	0	0	0	0	0
	Hus divá	16	0	0	0	0	0	0
	Hus siatinná	0	0	0	0	0	0	0
	Krkavec čierny	853	0	0	0	0	0	0
	Lyska čierna	51	0	0	0	0	0	0
	Sluka lesná	0	0	0	0	0	0	0
	Sojka škriekavá	2 130	0	2	0	0	2	0
	Straka čiernozobá	1 311	0	5	0	0	5	0
	Tetrov hlucháň	24	0	0	0	0	0	0
	Tetrov hoľniak	26	0	0	0	0	0	0
	Vrana túlavá	524	0	2	0	0	2	0
	Pytliaciačie psy	0	0	1	0	0	1	0
	Spolu	10 547	10	1 148	0	31	1 179	0

Vyhradené poľovné revíry	Bobor vodný	-	-	-	-	-	-	-
	Jazvec lesný	-	-	-	-	-	-	-
	Jeleň sika	-	-	-	-	-	-	-
	Jeleník bielochovtý	-	-	-	-	-	-	-
	Kamzík vrchovský tatranský	-	-	-	-	-	-	-
	Kuna lesná	-	-	-	-	-	-	-
	Kuna skalná	-	-	-	-	-	-	-
	Líška hrdzavá	-	-	-	-	-	-	-
	Los mokraďový	-	-	-	-	-	-	-
	Mačka divá	-	-	-	-	-	-	-
	Medveď hnedý	-	-	-	-	-	-	-
	Medvedík čistotný	-	-	-	-	-	-	-
	Norok severoamerický	-	-	-	-	-	-	-
	Nutria riečna	-	-	-	-	-	-	-
	Ondatra pižmová	-	-	-	-	-	-	-
	Psík medvedíkovitý	-	-	-	-	-	-	-
	Rys ostrovid	-	-	-	-	-	-	-
	Šakal zlatý	-	-	-	-	-	-	-
	Tchor svetlý	-	-	-	-	-	-	-
	Tchor tmavý	-	-	-	-	-	-	-
	Vlk dravý	-	-	-	-	-	-	-
	Zubor hrivnatý	-	-	-	-	-	-	-
	Drop fúzatý	-	-	-	-	-	-	-
	Havran čierny	-	-	-	-	-	-	-
	Holub hrivnák	-	-	-	-	-	-	-
	Hrdlička záhradná	-	-	-	-	-	-	-
	Hus bieločelá	-	-	-	-	-	-	-
	Hus divá	-	-	-	-	-	-	-
	Hus siatinná	-	-	-	-	-	-	-
	Krkavec čierny	-	-	-	-	-	-	-
	Lyska čierna	-	-	-	-	-	-	-
	Sluka lesná	-	-	-	-	-	-	-
	Sojka škriekavá	-	-	-	-	-	-	-
	Straka čiermozobá	-	-	-	-	-	-	-
	Tetrov hlucháň	-	-	-	-	-	-	-
	Tetrov hoľniak	-	-	-	-	-	-	-
	Vrana túlavá	-	-	-	-	-	-	-
	Pytliaciačky	-	-	-	-	-	-	-
	Spolu	-	-	-	-	-	-	-

Pořov. revíry spolu	Bobor vodný	326	0	0	0	3	3	0
	Jazvec lesný	2 060	0	360	0	12	372	0
	Jeleň sika	0	0	0	0	0	0	0
	Jeleník bieločvostý	0	0	0	0	0	0	0
	Kamzík vrchovský tatranský	82	0	0	0	0	0	0
	Kuna lesná	1 997	0	11	0	1	12	0
	Kuna skalná	2 347	0	22	0	12	34	0
	Líška hrdzavá	4 568	0	2 629	4	73	2 706	0
	Los mokraďový	1	0	0	0	0	0	0
	Mačka divá	261	0	0	0	0	0	0
	Medveď hnedý	1 256	48	95	0	20	115	0
	Medvedík čistotný	0	0	0	0	0	0	0
	Norok severoamerický	0	0	1	0	0	1	0
	Nutria riečna	2	0	0	0	0	0	0
	Ondatra pižmová	227	0	0	0	0	0	0
	Psík medvedíkovitý	573	0	216	0	11	227	0
	Rys ostrovid	448	0	0	0	2	2	0
	Šakal zlatý	16	0	1	0	0	1	0
	Tchor svetlý	153	0	0	0	0	0	0
	Tchor tmavý	280	0	0	0	0	0	0
	Vlk dravý	1 091	0	18	0	6	24	0
	Zubor hrivnatý	0	0	0	0	0	0	0
	Drop fúzatý	0	0	0	0	0	0	0
	Havran čierny	597	0	0	0	0	0	0
	Holub hrivnák	4 535	0	137	0	0	137	0
	Hrdlička záhradná	1 953	0	1	0	0	1	0
	Hus bieločelá	9	0	0	0	0	0	0
	Hus divá	31	0	0	0	0	0	0
	Hus siatinná	0	0	0	0	0	0	0
	Krkavec čierny	3 586	0	0	0	0	0	0
	Lyska čierna	303	0	0	0	0	0	0
	Sluka lesná	0	0	0	0	0	0	0
	Sojka škriekavá	6 081	0	33	0	0	33	0
	Straka čiernozobá	5 156	0	41	0	0	41	0
	Tetrov hlucháň	376	0	0	0	0	0	0
	Tetrov hoľniak	395	0	0	0	0	0	0
	Vrana túlavá	2 391	0	50	0	0	50	0
	Pytliaciačie psy	0	0	26	0	0	26	0
	Spolu	41 101	48	3 641	4	140	3 785	0

Kraj: Banská Bystrica

Typ revíru	Druh zveri	JKS k 31.3.2025	Plán lovu	Úbytok zveri			Spolu	Zazve- rovanie
				Odstrel	Odchyt	Úhyn		
Režijné revíry Lesov SR, š.p.	Bobor vodný	17	0	0	0	0	0	0
	Jazvec lesný	383	0	15	0	2	17	0
	Jeleň sika	0	0	0	0	0	0	0
	Jeleník bieločvostý	0	0	0	0	0	0	0
	Kamzík vrchovský tatranský	52	0	0	0	0	0	0
	Kuna lesná	463	0	0	0	0	0	0
	Kuna skalná	395	0	0	0	0	0	0
	Líška hrdzavá	1 060	0	141	1	2	144	0
	Los mokrad'ový	0	0	0	0	0	0	0
	Mačka divá	89	0	0	0	0	0	0
	Medveď hnedý	461	14	18	0	5	23	0
	Medvedík čistotný	0	0	0	0	0	0	0
	Norok severoamerický	0	0	0	0	0	0	0
	Nutria riečna	7	0	0	0	0	0	0
	Ondatra pižmová	1	0	0	0	0	0	0
	Psík medvedíkovitý	2	0	0	0	0	0	0
	Rys ostrovid	85	0	0	0	1	1	0
	Šakal zlatý	0	0	0	0	0	0	0
	Tchor svetlý	7	0	0	0	0	0	0
	Tchor tmavý	10	0	0	0	0	0	0
	Vlk dravý	281	0	7	0	1	8	0
	Zubor hrivnatý	0	0	0	0	0	0	0
	Drop fúzatý	0	0	0	0	0	0	0
	Havran čierny	0	0	0	0	0	0	0
	Holub hrivnák	474	0	0	0	0	0	0
	Hrdlička záhradná	66	0	0	0	0	0	0
	Hus bieločelá	0	0	0	0	0	0	0
	Hus divá	0	0	0	0	0	0	0
	Hus siatinná	0	0	0	0	0	0	0
	Krkavec čierny	548	0	0	0	0	0	0
	Lyska čierna	0	0	0	0	0	0	0
	Sluka lesná	0	0	0	0	0	0	0
Sojka škriekavá	1 039	0	0	0	0	0	0	
Straka čiernozobá	350	0	0	0	0	0	0	
Tetrov hlucháň	61	0	0	0	0	0	0	
Tetrov hoľniak	50	0	0	0	0	0	0	
Vrana túlavá	36	0	0	0	0	0	0	
Pytliaciačie psy	0	0	7	0	0	7	0	
Spolu		5 937	14	188	1	11	200	0

Revíry ostat. štát. org.	Bobor vodný	3	0	0	0	1	1	0
	Jazvec lesný	105	0	4	0	1	5	0
	Jeleň sika	0	0	0	0	0	0	0
	Jeleník bieločvostý	0	0	0	0	0	0	0
	Kamzík vrchovský tatranský	0	0	0	0	0	0	0
	Kuna lesná	80	0	0	0	0	0	0
	Kuna skalná	67	0	0	0	0	0	0
	Líška hrdzavá	310	0	39	0	2	41	0
	Los mokraďový	0	0	0	0	0	0	0
	Mačka divá	50	0	0	0	0	0	0
	Medveď hnedý	129	2	3	0	1	4	0
	Medvedík čistotný	0	0	0	0	0	0	0
	Norok severoamerický	0	0	0	0	0	0	0
	Nutria riečna	0	0	0	0	0	0	0
	Ondatra pižmová	0	0	0	0	0	0	0
	Psík medvedíkovitý	0	0	0	0	0	0	0
	Rys ostrovid	13	0	0	0	0	0	0
	Šakal zlatý	2	0	0	0	0	0	0
	Tchor svetlý	0	0	0	0	0	0	0
	Tchor tmavý	43	0	0	0	0	0	0
	Vlk dravý	48	0	0	0	0	0	0
	Zubor hrivnatý	0	0	0	0	0	0	0
	Drop fúzatý	0	0	0	0	0	0	0
	Havran čierny	6	0	0	0	0	0	0
	Holub hrivnák	70	0	0	0	0	0	0
	Hrdlička záhradná	73	0	0	0	0	0	0
	Hus bieločelá	0	0	0	0	0	0	0
	Hus divá	0	0	0	0	0	0	0
	Hus siatinná	0	0	0	0	0	0	0
	Krkavec čierny	690	0	0	0	0	0	0
	Lyska čierna	0	0	0	0	0	0	0
	Sluka lesná	0	0	0	0	0	0	0
	Sojka škriekavá	462	0	0	0	0	0	0
	Straka čiernozobá	133	0	0	0	0	0	0
	Tetrov hlucháň	20	0	0	0	1	1	0
	Tetrov hoľniak	0	0	0	0	0	0	0
	Vrana túlavá	8	0	0	0	0	0	0
	Pytliaciačie psy	0	0	0	0	0	0	0
	Spolu	2 312	2	46	0	6	52	0

Režijné revíry neštát. sub.	Bobor vodný	7	0	0	0	0	0	0
	Jazvec lesný	100	0	30	0	3	33	0
	Jeleň sika	0	0	0	0	0	0	0
	Jeleník bieločvostý	0	0	0	0	0	0	0
	Kamzík vrchovský tatranský	0	0	0	0	0	0	0
	Kuna lesná	64	0	0	0	0	0	0
	Kuna skalná	32	0	0	0	0	0	0
	Líška hrdzavá	231	0	165	0	4	169	0
	Los mokraďový	0	0	0	0	0	0	0
	Mačka divá	23	0	0	0	0	0	0
	Medveď hnedý	80	0	1	0	0	1	0
	Medvedík čistotný	0	0	0	0	0	0	0
	Norok severoamerický	0	0	0	0	0	0	0
	Nutria riečna	0	0	0	0	0	0	0
	Ondatra pižmová	0	0	0	0	0	0	0
	Psík medvedíkovitý	6	0	0	0	0	0	0
	Rys ostrovid	18	0	0	0	0	0	0
	Šakal zlatý	0	0	0	0	0	0	0
	Tchor svetlý	3	0	0	0	0	0	0
	Tchor tmavý	0	0	0	0	0	0	0
	Vlk dravý	50	0	3	0	0	3	0
	Zubor hrivnatý	0	0	0	0	0	0	0
	Drop fúzatý	0	0	0	0	0	0	0
	Havran čierny	10	0	0	0	0	0	0
	Holub hrivnák	37	0	0	0	0	0	0
	Hrdlička záhradná	17	0	0	0	0	0	0
	Hus bieločelá	0	0	0	0	0	0	0
	Hus divá	0	0	0	0	0	0	0
	Hus siatinná	0	0	0	0	0	0	0
	Krkavec čierny	78	0	0	0	0	0	0
	Lyska čierna	0	0	0	0	0	0	0
	Sluka lesná	0	0	0	0	0	0	0
	Sojka škriekavá	60	0	0	0	0	0	0
	Straka čiernozobá	40	0	0	0	0	0	0
	Tetrov hlucháň	3	0	0	0	0	0	0
	Tetrov hoľniak	0	0	0	0	0	0	0
	Vrana túlavá	23	0	0	0	0	0	0
	Pytliaciačie psy	0	0	0	0	0	0	0
	Spolu	882	0	199	0	7	206	0

Prenajaté revíry SPZ	Bobor vodný	142	0	0	0	0	0	0
	Jazvec lesný	1 348	0	161	0	10	171	0
	Jeleň sika	0	0	0	0	0	0	0
	Jeleník bieločvostý	0	0	0	0	0	0	0
	Kamzík vrchovský tatranský	16	0	0	0	0	0	0
	Kuna lesná	1 019	0	1	0	0	1	0
	Kuna skalná	1 083	0	0	0	4	4	0
	Líška hrdzavá	3 820	0	1 514	3	51	1 568	0
	Los mokraďový	0	0	0	0	0	0	0
	Mačka divá	449	0	0	0	0	0	0
	Medveď hnedý	635	23	51	0	1	52	0
	Medvedík čistotný	1	0	0	0	0	0	0
	Norok severoamerický	0	0	0	0	0	0	0
	Nutria riečna	7	0	0	0	0	0	0
	Ondatra pižmová	10	0	0	0	0	0	0
	Psík medvedíkovitý	28	0	5	0	1	6	0
	Rys ostrovid	126	0	0	0	0	0	0
	Šakal zlatý	36	0	11	0	0	11	0
	Tchor svetlý	60	0	0	0	0	0	0
	Tchor tmavý	115	0	0	0	0	0	0
	Vlk dravý	339	0	5	0	3	8	0
	Zubor hrivnatý	0	0	0	0	0	0	0
	Drop fúzatý	0	0	0	0	0	0	0
	Havran čierny	638	0	0	0	0	0	0
	Holub hrivnák	1 942	0	2	0	0	2	0
	Hrdlička záhradná	1 561	0	0	0	0	0	0
	Hus bieločelá	0	0	0	0	0	0	0
	Hus divá	4	0	0	0	0	0	0
	Hus siatinná	0	0	0	0	0	0	0
	Krkavec čierny	2 704	0	0	0	0	0	0
	Lyska čierna	16	0	0	0	0	0	0
	Sluka lesná	0	0	0	0	0	0	0
	Sojka škriekavá	3 875	0	6	0	0	6	0
	Straka čiernozobá	2 692	0	9	0	0	9	0
	Tetrov hlucháň	53	0	0	0	0	0	0
	Tetrov hoľniak	62	0	0	0	0	0	0
	Vrana túlavá	1 151	0	0	0	0	0	0
	Pytliaciačie psy	0	0	22	0	0	22	0
	Spolu	23 932	23	1 787	3	70	1 860	0

Ostat. prenajaté revíry	Bobor vodný	144	0	0	0	1	1	0
	Jazvec lesný	1 327	0	193	1	20	214	0
	Jeleň sika	5	0	5	0	0	5	0
	Jeleník bielochovtý	0	0	0	0	0	0	0
	Kamzík vrchovský tatranský	0	0	0	0	0	0	0
	Kuna lesná	995	0	2	0	2	4	0
	Kuna skalná	935	0	0	0	1	1	0
	Líška hrdzavá	3 138	0	1 321	0	42	1 363	0
	Los mokraďový	0	0	0	0	0	0	0
	Mačka divá	462	0	0	0	0	0	0
	Medveď hnedý	298	7	12	1	5	18	0
	Medvedík čistotný	10	0	1	0	0	1	0
	Norok severoamerický	0	0	0	0	0	0	0
	Nutria riečna	15	0	0	0	0	0	0
	Ondatra pižmová	93	0	0	0	0	0	0
	Psík medvedíkovitý	22	0	4	0	0	4	0
	Rys ostrovid	142	0	0	0	0	0	0
	Šakal zlatý	20	0	5	0	0	5	0
	Tchor svetlý	29	0	0	0	0	0	0
	Tchor tmavý	73	0	1	0	0	1	0
	Vlk dravý	328	0	6	0	0	6	0
	Zubor hrivnatý	0	0	0	0	0	0	0
	Drop fúzatý	0	0	0	0	0	0	0
	Havran čierny	783	0	0	0	0	0	0
	Holub hrivnák	1 790	0	0	0	0	0	0
	Hrdlička záhradná	1 676	0	0	0	0	0	0
	Hus bieločelá	0	0	0	0	0	0	0
	Hus divá	76	0	0	0	0	0	0
	Hus siatinná	25	0	0	0	0	0	0
	Krkavec čierny	2 255	0	0	0	0	0	0
	Lyska čierna	78	0	0	0	0	0	0
	Sluka lesná	0	0	0	0	0	0	0
	Sojka škriekavá	3 262	0	13	0	4	17	0
	Straka čiernozobá	2 430	0	34	0	1	35	0
	Tetrov hlucháň	32	0	0	0	0	0	0
	Tetrov hoľniak	35	0	0	0	0	0	0
	Vrana túlavá	1 190	0	5	0	0	5	0
	Pytliaciačie psy	0	0	33	0	0	33	0
	Spolu	21 668	7	1 635	2	76	1 713	0

Vyhradené poľovné revíry	Bobor vodný	-	-	-	-	-	-	-
	Jazvec lesný	-	-	-	-	-	-	-
	Jeleň sika	-	-	-	-	-	-	-
	Jeleník bielochový	-	-	-	-	-	-	-
	Kamzík vrchovský tatranský	-	-	-	-	-	-	-
	Kuna lesná	-	-	-	-	-	-	-
	Kuna skalná	-	-	-	-	-	-	-
	Líška hrdzavá	-	-	-	-	-	-	-
	Los mokraďový	-	-	-	-	-	-	-
	Mačka divá	-	-	-	-	-	-	-
	Medveď hnedý	-	-	-	-	-	-	-
	Medvedík čistotný	-	-	-	-	-	-	-
	Norok severoamerický	-	-	-	-	-	-	-
	Nutria riečna	-	-	-	-	-	-	-
	Ondatra pižmová	-	-	-	-	-	-	-
	Psík medvedíkovitý	-	-	-	-	-	-	-
	Rys ostrovid	-	-	-	-	-	-	-
	Šakal zlatý	-	-	-	-	-	-	-
	Tchor svetlý	-	-	-	-	-	-	-
	Tchor tmavý	-	-	-	-	-	-	-
	Vlk dravý	-	-	-	-	-	-	-
	Zubor hrivnatý	-	-	-	-	-	-	-
	Drop fúzatý	-	-	-	-	-	-	-
	Havran čierny	-	-	-	-	-	-	-
	Holub hrivnák	-	-	-	-	-	-	-
	Hrdlička záhradná	-	-	-	-	-	-	-
	Hus bieločelá	-	-	-	-	-	-	-
	Hus divá	-	-	-	-	-	-	-
	Hus siatinná	-	-	-	-	-	-	-
	Krkavec čierny	-	-	-	-	-	-	-
	Lyska čierna	-	-	-	-	-	-	-
	Sluka lesná	-	-	-	-	-	-	-
	Sojka škriekavá	-	-	-	-	-	-	-
Straka čiernozobá	-	-	-	-	-	-	-	
Tetrov hlucháň	-	-	-	-	-	-	-	
Tetrov hoľniak	-	-	-	-	-	-	-	
Vrana túlavá	-	-	-	-	-	-	-	
Pytliaciačie psy	-	-	-	-	-	-	-	
Spolu	-	-	-	-	-	-	-	

Pořov. revíry spolu	Bobor vodný	315	0	0	0	2	2	0
	Jazvec lesný	3 286	0	404	1	36	441	0
	Jeleň sika	5	0	5	0	0	5	0
	Jeleník bieločvostý	0	0	0	0	0	0	0
	Kamzík vrchovský tatranský	68	0	0	0	0	0	0
	Kuna lesná	2 631	0	3	0	2	5	0
	Kuna skalná	2 516	0	0	0	5	5	0
	Líška hrdzavá	8 609	0	3 180	4	102	3 286	0
	Los mokrad'ový	0	0	0	0	0	0	0
	Mačka divá	1 079	0	0	0	0	0	0
	Medveď hnedý	1 611	46	85	1	12	98	0
	Medveďík čistotný	11	0	1	0	0	1	0
	Norok severoamerický	0	0	0	0	0	0	0
	Nutria riečna	29	0	0	0	0	0	0
	Ondatra pižmová	104	0	0	0	0	0	0
	Psík medvedíkovitý	58	0	9	0	1	10	0
	Rys ostrovid	386	0	0	0	1	1	0
	Šakal zlatý	58	0	16	0	0	16	0
	Tchor svetlý	99	0	0	0	0	0	0
	Tchor tmavý	245	0	1	0	0	1	0
	Vlk dravý	1 047	0	21	0	4	25	0
	Zubor hrivnatý	0	0	0	0	0	0	0
	Drop fúzatý	0	0	0	0	0	0	0
	Havran čierny	1 437	0	0	0	0	0	0
	Holub hrivnák	4 313	0	2	0	0	2	0
	Hrdlička záhradná	3 393	0	0	0	0	0	0
	Hus bieločelá	0	0	0	0	0	0	0
	Hus divá	80	0	0	0	0	0	0
	Hus siatinná	25	0	0	0	0	0	0
	Krkavec čierny	6 281	0	0	0	0	0	0
	Lyska čierna	94	0	0	0	0	0	0
	Sluka lesná	0	0	0	0	0	0	0
	Sojka škriekavá	8 698	0	19	0	4	23	0
	Straka čiernozobá	5 645	0	43	0	1	44	0
	Tetrov hlucháň	169	0	0	0	1	1	0
	Tetrov hoľniak	147	0	0	0	0	0	0
	Vrana túlavá	2 408	0	5	0	0	5	0
	Pytliaciačie psy	0	0	62	0	0	62	0
	Spolu	54 847	46	3 856	6	171	4 033	0

Kraj: Prešov

Typ revíru	Druh zveri	JKS k	Plán lovu	Úbytok zveri			Spolu	Zazve- rovanie
		31.3.2025		Odstrel	Odchyt	Úhyn		
Režijné revíry Lesov SR, š.p.	Bobor vodný	37	0	0	0	0	0	0
	Jazvec lesný	145	0	7	0	0	7	0
	Jeleň sika	0	0	0	0	0	0	0
	Jeleník bielochvostý	0	0	0	0	0	0	0
	Kamzík vrchovský tatranský	0	0	0	0	0	0	0
	Kuna lesná	101	0	0	0	0	0	0
	Kuna skalná	42	0	0	0	0	0	0
	Líška hrdzavá	253	0	46	3	1	50	0
	Los mokradľový	0	0	0	0	0	0	0
	Mačka divá	63	0	0	0	0	0	0
	Medveď hnedý	27	0	0	0	0	0	0
	Medvedík čistotný	0	0	0	0	0	0	0
	Norok severoamerický	0	0	0	0	0	0	0
	Nutria riečna	0	0	0	0	0	0	0
	Ondatra pižmová	0	0	0	0	0	0	0
	Psík medvedíkovitý	39	0	4	0	0	4	0
	Rys ostrovid	31	0	0	0	0	0	0
	Šakal zlatý	0	0	0	0	0	0	0
	Tchor svetlý	9	0	0	0	0	0	0
	Tchor tmavý	25	0	0	0	0	0	0
	Vlk dravý	117	0	1	0	0	1	0
	Zubor hrivnatý	6	0	0	0	0	0	0
	Drop fúzatý	0	0	0	0	0	0	0
	Havran čierny	55	0	0	0	0	0	0
	Holub hrivnák	144	0	0	0	0	0	0
	Hrdlička záhradná	74	0	0	0	0	0	0
	Hus bieločelá	0	0	0	0	0	0	0
	Hus divá	0	0	0	0	0	0	0
	Hus siatinná	0	0	0	0	0	0	0
	Krkavec čierny	154	0	0	0	0	0	0
	Lyska čierna	0	0	0	0	0	0	0
	Sluka lesná	0	0	0	0	0	0	0
	Sojka škriekavá	222	0	5	0	0	5	0
Straka čiernozobá	133	0	0	0	0	0	0	
Tetrov hlucháň	0	0	0	0	0	0	0	
Tetrov hoľniak	0	0	0	0	0	0	0	
Vrana túlavá	35	0	0	0	0	0	0	
Pytliaciačie psy	0	0	2	0	0	2	0	
Spolu		1 712	0	65	3	1	69	0

Revíry ostat. štát. org.	Bobor vodný	65	0	0	0	0	0	0
	Jazvec lesný	54	0	14	0	5	19	0
	Jeleň sika	0	0	0	0	0	0	0
	Jeleník bieločvostý	0	0	0	0	0	0	0
	Kamzík vrchovský tatranský	0	0	0	0	0	0	0
	Kuna lesná	40	0	0	0	0	0	0
	Kuna skalná	22	0	0	0	0	0	0
	Líška hrdzavá	132	0	45	0	4	49	0
	Los mokraďový	0	0	0	0	0	0	0
	Mačka divá	13	0	0	0	0	0	0
	Medveď hnedý	10	0	0	0	0	0	0
	Medvedík čistotný	0	0	0	0	0	0	0
	Norok severoamerický	0	0	0	0	0	0	0
	Nutria riečna	0	0	0	0	0	0	0
	Ondatra pižmová	3	0	0	0	0	0	0
	Psík medvedíkovitý	8	0	0	0	0	0	0
	Rys ostrovid	13	0	0	0	0	0	0
	Šakal zlatý	0	0	0	0	1	1	0
	Tchor svetlý	0	0	0	0	0	0	0
	Tchor tmavý	6	0	0	0	0	0	0
	Vlk dravý	58	0	3	0	0	3	0
	Zubor hrivnatý	0	0	0	0	0	0	0
	Drop fúzatý	0	0	0	0	0	0	0
	Havran čierny	0	0	0	0	0	0	0
	Holub hrivnák	43	0	0	0	0	0	0
	Hrdlička záhradná	14	0	0	0	0	0	0
	Hus bieločelá	0	0	0	0	0	0	0
	Hus divá	0	0	0	0	0	0	0
	Hus siatinná	0	0	0	0	0	0	0
	Krkavec čierny	64	0	0	0	0	0	0
	Lyska čierna	0	0	0	0	0	0	0
	Sluka lesná	0	0	0	0	0	0	0
	Sojka škriekavá	99	0	0	0	0	0	0
	Straka čiernozobá	65	0	0	0	0	0	0
	Tetrov hlucháň	0	0	0	0	0	0	0
	Tetrov hoľniak	0	0	0	0	0	0	0
	Vrana túlavá	10	0	0	0	0	0	0
	Pytliaciačie psy	0	0	2	0	0	2	0
	Spolu	719	0	64	0	10	74	0

Režijné revíry neštát. sub.	Bobor vodný	68	0	0	0	0	0	0
	Jazvec lesný	112	0	18	0	1	19	0
	Jeleň sika	0	0	0	0	0	0	0
	Jeleník bieločvostý	0	0	0	0	0	0	0
	Kamzík vrchovský tatranský	0	0	0	0	0	0	0
	Kuna lesná	140	0	0	0	0	0	0
	Kuna skalná	70	0	1	0	0	1	0
	Líška hrdzavá	185	0	113	0	1	114	0
	Los mokrďový	0	0	0	0	0	0	0
	Mačka divá	49	0	0	0	0	0	0
	Medveď hnedý	38	0	0	0	1	1	0
	Medvedík čistotný	2	0	0	0	0	0	0
	Norok severoamerický	0	0	0	0	0	0	0
	Nutria riečna	0	0	0	0	0	0	0
	Ondatra pižmová	0	0	0	0	0	0	0
	Psík medvedíkovitý	43	0	12	0	0	12	0
	Rys ostrovid	31	0	0	0	0	0	0
	Šakal zlatý	4	0	0	0	0	0	0
	Tchor svetlý	5	0	0	0	0	0	0
	Tchor tmavý	13	0	0	0	0	0	0
	Vlk dravý	104	0	1	0	0	1	0
	Zubor hrivnatý	0	0	0	0	0	0	0
	Drop fúzatý	0	0	0	0	0	0	0
	Havran čierny	43	0	0	0	0	0	0
	Holub hrivnák	137	0	0	0	0	0	0
	Hrdlička záhradná	58	0	0	0	0	0	0
	Hus bieločelá	0	0	0	0	0	0	0
	Hus divá	0	0	0	0	0	0	0
	Hus siatinná	0	0	0	0	0	0	0
	Krkavec čierny	273	0	0	0	0	0	0
	Lyska čierna	0	0	0	0	0	0	0
	Sluka lesná	0	0	0	0	0	0	0
	Sojka škriekavá	335	0	0	0	0	0	0
	Straka čiernozobá	227	0	0	0	0	0	0
	Tetrov hlucháň	8	0	0	0	0	0	0
	Tetrov hoľniak	9	0	0	0	0	0	0
	Vrana túlavá	37	0	0	0	0	0	0
	Pytliaciačie psy	0	0	1	0	0	1	0
	Spolu	1 991	0	146	0	3	149	0

Prenajaté revíry SPZ	Bobor vodný	1 270	0	0	0	8	8	0
	Jazvec lesný	2 284	0	526	0	51	577	0
	Jeleň sika	0	0	0	0	0	0	0
	Jeleník bieločvostý	0	0	0	0	0	0	0
	Kamzík vrchovský tatranský	100	0	0	0	0	0	0
	Kuna lesná	1 713	0	2	0	0	2	0
	Kuna skalná	1 313	0	6	0	3	9	0
	Líška hrdzavá	4 114	0	2 179	1	44	2 224	0
	Los mokraďový	3	0	0	0	0	0	0
	Mačka divá	798	0	0	0	2	2	0
	Medveď hnedý	268	4	3	0	0	3	0
	Medvedík čistotný	1	0	2	0	0	2	0
	Norok severoamerický	0	0	0	0	0	0	0
	Nutria riečna	12	0	0	0	0	0	0
	Ondatra pižmová	29	0	0	0	0	0	0
	Psík medvedíkovitý	945	0	215	0	5	220	0
	Rys ostrovid	350	0	0	0	1	1	0
	Šakal zlatý	82	0	6	0	1	7	0
	Tchor svetlý	200	0	0	0	0	0	0
	Tchor tmavý	293	0	0	0	0	0	0
	Vlk dravý	979	0	8	0	4	12	0
	Zubor hrivnatý	179	0	0	0	0	0	0
	Drop fúzatý	0	0	0	0	0	0	0
	Havran čierny	744	0	0	0	0	0	0
	Holub hrivnák	2 794	0	34	0	0	34	0
	Hrdlička záhradná	2 117	0	0	0	0	0	0
	Hus bieločelá	0	0	0	0	0	0	0
	Hus divá	10	0	0	0	0	0	0
	Hus siatinná	6	0	0	0	0	0	0
	Krkavec čierny	2 954	0	0	0	0	0	0
	Lyska čierna	70	0	0	0	0	0	0
	Sluka lesná	0	0	2	0	0	2	0
	Sojka škriekavá	4 842	0	29	0	0	29	0
	Straka čiernozobá	4 491	0	15	0	0	15	0
	Tetrov hlucháň	38	0	0	0	0	0	0
	Tetrov hoľniak	37	0	0	0	0	0	0
	Vrana túlavá	1 333	0	14	0	0	14	0
	Pytliaciačie psy	0	0	166	0	0	166	0
	Spolu	34 369	4	3 207	1	119	3 327	0

Ostat. prenajaté revíry	Bobor vodný	242	0	0	0	0	0	0
	Jazvec lesný	643	0	144	0	17	161	0
	Jeleň sika	0	0	0	0	0	0	0
	Jeleník bielochovtý	0	0	0	0	0	0	0
	Kamzík vrchovský tatranský	0	0	0	0	0	0	0
	Kuna lesná	395	0	1	0	1	2	0
	Kuna skalná	257	0	0	0	0	0	0
	Líška hrdzavá	1 207	0	472	0	33	505	0
	Los mokraďový	0	0	0	0	0	0	0
	Mačka divá	248	0	0	0	0	0	0
	Medveď hnedý	56	2	7	0	0	7	0
	Medvedík čistotný	1	0	0	0	0	0	0
	Norok severoamerický	0	0	0	0	0	0	0
	Nutria riečna	15	0	0	0	0	0	0
	Ondatra pižmová	2	0	0	0	0	0	0
	Psík medvedíkovitý	355	0	62	0	0	62	0
	Rys ostrovid	106	0	0	0	0	0	0
	Šakal zlatý	28	0	1	0	0	1	0
	Tchor svetlý	46	0	0	0	0	0	0
	Tchor tmavý	70	0	0	0	0	0	0
	Vlk dravý	307	0	5	0	4	9	0
	Zubor hrivnatý	20	0	0	0	0	0	0
	Drop fúzatý	0	0	0	0	0	0	0
	Havran čierny	343	0	0	0	0	0	0
	Holub hrivnák	893	0	28	0	0	28	0
	Hrdlička záhradná	1 047	0	1	0	0	1	0
	Hus bieločelá	0	0	0	0	0	0	0
	Hus divá	0	0	0	0	0	0	0
	Hus siatinná	0	0	0	0	0	0	0
	Krkavec čierny	922	0	0	0	0	0	0
	Lyska čierna	5	0	0	0	0	0	0
	Sluka lesná	0	0	0	0	0	0	0
	Sojka škriekavá	1 102	0	0	0	1	1	0
	Straka čiernozobá	1 209	0	5	0	0	5	0
	Tetrov hlucháň	0	0	0	0	0	0	0
	Tetrov hoľniak	0	0	0	0	0	0	0
	Vrana túlavá	422	0	0	0	0	0	0
	Pytliaciačie psy	0	0	48	0	0	48	0
	Spolu	9 941	2	774	0	56	830	0

Vyhradené poľovné revíry	Bobor vodný	-	-	-	-	-	-	-
	Jazvec lesný	-	-	-	-	-	-	-
	Jeleň sika	-	-	-	-	-	-	-
	Jeleník bielochovtý	-	-	-	-	-	-	-
	Kamzík vrchovský tatranský	-	-	-	-	-	-	-
	Kuna lesná	-	-	-	-	-	-	-
	Kuna skalná	-	-	-	-	-	-	-
	Líška hrdzavá	-	-	-	-	-	-	-
	Los mokraďový	-	-	-	-	-	-	-
	Mačka divá	-	-	-	-	-	-	-
	Medveď hnedý	-	-	-	-	-	-	-
	Medvedík čistotný	-	-	-	-	-	-	-
	Norok severoamerický	-	-	-	-	-	-	-
	Nutria riečna	-	-	-	-	-	-	-
	Ondatra pižmová	-	-	-	-	-	-	-
	Psík medvedíkovitý	-	-	-	-	-	-	-
	Rys ostrovid	-	-	-	-	-	-	-
	Šakal zlatý	-	-	-	-	-	-	-
	Tchor svetlý	-	-	-	-	-	-	-
	Tchor tmavý	-	-	-	-	-	-	-
	Vlk dravý	-	-	-	-	-	-	-
	Zubor hrivnatý	-	-	-	-	-	-	-
	Drop fúzatý	-	-	-	-	-	-	-
	Havran čierny	-	-	-	-	-	-	-
	Holub hrivnák	-	-	-	-	-	-	-
	Hrdlička záhradná	-	-	-	-	-	-	-
	Hus bieločelá	-	-	-	-	-	-	-
	Hus divá	-	-	-	-	-	-	-
	Hus siatinná	-	-	-	-	-	-	-
	Krkavec čierny	-	-	-	-	-	-	-
	Lyska čierna	-	-	-	-	-	-	-
	Sluka lesná	-	-	-	-	-	-	-
	Sojka škriekavá	-	-	-	-	-	-	-
	Straka čiernozobá	-	-	-	-	-	-	-
	Tetrov hlucháň	-	-	-	-	-	-	-
	Tetrov hoľniak	-	-	-	-	-	-	-
	Vrana túlavá	-	-	-	-	-	-	-
	Pytliaciačie psy	-	-	-	-	-	-	-
	Spolu	-	-	-	-	-	-	-

Pořov. revíry spolu	Bobor vodný	1 738	0	0	0	10	10	0
	Jazvec lesný	3 279	0	711	0	84	795	0
	Jeleň sika	0	0	0	0	0	0	0
	Jeleník bieločvostý	0	0	0	0	0	0	0
	Kamzík vrchovský tatranský	591	0	0	0	0	0	0
	Kuna lesná	2 447	0	3	0	3	6	0
	Kuna skalná	1 756	0	7	0	4	11	0
	Líška hrdzavá	6 030	0	2 876	5	94	2 975	0
	Los mokradňový	3	0	0	0	0	0	0
	Mačka divá	1 173	0	0	0	2	2	0
	Medveď hnedý	454	6	17	0	1	18	0
	Medvedík čistotný	4	0	2	0	0	2	0
	Norok severoamerický	0	0	0	0	0	0	0
	Nutria riečna	27	0	0	0	0	0	0
	Ondatra pižmová	34	0	0	0	0	0	0
	Psík medvedíkovitý	1 403	0	295	0	6	301	0
	Rys ostrovid	559	0	0	0	2	2	0
	Šakal zlatý	114	0	7	0	2	9	0
	Tchor svetlý	260	0	0	0	0	0	0
	Tchor tmavý	431	0	0	0	1	1	0
	Vlk dravý	1 605	0	18	0	8	26	0
	Zubor hrivnatý	205	0	0	0	0	0	0
	Drop fúzatý	0	0	0	0	0	0	0
	Havran čierny	1 470	0	0	0	0	0	0
	Holub hrivnák	4 193	0	62	0	0	62	0
	Hrdlička záhradná	3 572	0	1	0	0	1	0
	Hus bieločelá	0	0	0	0	0	0	0
	Hus divá	10	0	0	0	0	0	0
	Hus siatinná	6	0	0	0	0	0	0
	Krkavec čierny	4 499	0	0	0	0	0	0
	Lyska čierna	75	0	0	0	0	0	0
	Sluka lesná	0	0	2	0	0	2	0
	Sojka škriekavá	6 925	0	34	0	1	35	0
	Straka čiernozobá	6 457	0	20	0	0	20	0
	Tetrov hlucháň	141	0	0	0	0	0	0
	Tetrov hoľniak	93	0	0	0	0	0	0
	Vrana túlavá	1 837	0	14	0	0	14	0
	Pytliaciačie psy	0	0	238	0	0	238	0
	Spolu	51 391	6	4 307	5	218	4 530	0

Kraj: Košice

Typ revíru	Druh zveri	JKS k	Plán lovu	Úbytok zveri			Spolu	Zazve- rovanie
		31.3.2025		Odstrel	Odchyt	Úhyn		
Režijné revíry Lesov SR, š.p.	Bobor vodný	23	0	0	0	0	0	0
	Jazvec lesný	252	0	12	0	0	12	0
	Jeleň sika	0	0	0	0	0	0	0
	Jeleník bielochvostý	0	0	0	0	0	0	0
	Kamzík vrchovský tatranský	0	0	0	0	0	0	0
	Kuna lesná	203	0	0	0	0	0	0
	Kuna skalná	133	0	0	0	0	0	0
	Líška hrdzavá	419	0	47	0	1	48	0
	Los mokradľový	0	0	0	0	0	0	0
	Mačka divá	91	0	0	0	0	0	0
	Medveď hnedý	19	0	0	0	0	0	0
	Medvedík čistotný	0	0	0	0	0	0	0
	Norok severoamerický	0	0	0	0	0	0	0
	Nutria riečna	0	0	0	0	0	0	0
	Ondatra pižmová	0	0	0	0	0	0	0
	Psík medvedíkovitý	10	0	2	0	0	2	0
	Rys ostrovid	35	0	0	0	0	0	0
	Šakal zlatý	12	0	1	0	0	1	0
	Tchor svetlý	0	0	0	0	0	0	0
	Tchor tmavý	8	0	0	0	0	0	0
	Vlk dravý	94	0	2	0	0	2	0
	Zubor hrivnatý	0	0	0	0	0	0	0
	Drop fúzatý	0	0	0	0	0	0	0
	Havran čierny	11	0	0	0	0	0	0
	Holub hrivnák	370	0	0	0	0	0	0
	Hrdlička záhradná	89	0	0	0	0	0	0
	Hus bieločelá	0	0	0	0	0	0	0
	Hus divá	0	0	0	0	0	0	0
	Hus siatinná	0	0	0	0	0	0	0
	Krkavec čierny	338	0	0	0	0	0	0
	Lyska čierna	0	0	0	0	0	0	0
	Sluka lesná	0	0	0	0	0	0	0
	Sojka škriekavá	678	0	0	0	0	0	0
Straka čiernozobá	144	0	0	0	0	0	0	
Tetrov hlucháň	11	0	0	0	0	0	0	
Tetrov hoľniak	0	0	0	0	0	0	0	
Vrana túlavá	30	0	0	0	0	0	0	
Pytliaciačie psy	0	0	2	0	0	2	0	
Spolu		2 970	0	66	0	1	67	0

Revíry ostat. štát. org.	Bobor vodný	3	0	0	0	0	0	0
	Jazvec lesný	16	0	3	0	0	3	0
	Jeleň sika	0	0	0	0	0	0	0
	Jeleník bielochovtý	0	0	0	0	0	0	0
	Kamzík vrchovský tatranský	0	0	0	0	0	0	0
	Kuna lesná	22	0	0	0	0	0	0
	Kuna skalná	20	0	0	0	0	0	0
	Líška hrdzavá	58	0	5	0	0	5	0
	Los mokraďový	0	0	0	0	0	0	0
	Mačka divá	10	0	0	0	0	0	0
	Medveď hnedý	10	0	0	0	0	0	0
	Medvedík čistotný	0	0	0	0	0	0	0
	Norok severoamerický	0	0	0	0	0	0	0
	Nutria riečna	0	0	0	0	0	0	0
	Ondatra pižmová	0	0	0	0	0	0	0
	Psík medvedíkovitý	2	0	0	0	0	0	0
	Rys ostrovid	11	0	0	0	0	0	0
	Šakal zlatý	0	0	0	0	0	0	0
	Tchor svetlý	0	0	0	0	0	0	0
	Tchor tmavý	0	0	0	0	0	0	0
	Vlk dravý	17	0	0	0	0	0	0
	Zubor hrivnatý	0	0	0	0	0	0	0
	Drop fúzatý	0	0	0	0	0	0	0
	Havran čierny	0	0	0	0	0	0	0
	Holub hrivnák	40	0	0	0	0	0	0
	Hrdlička záhradná	0	0	0	0	0	0	0
	Hus bieločelá	0	0	0	0	0	0	0
	Hus divá	0	0	0	0	0	0	0
	Hus siatinná	0	0	0	0	0	0	0
	Krkavec čierny	40	0	0	0	0	0	0
	Lyska čierna	0	0	0	0	0	0	0
	Sluka lesná	0	0	0	0	0	0	0
	Sojka škriekavá	100	0	0	0	0	0	0
	Straka čiernozobá	0	0	0	0	0	0	0
	Tetrov hlucháň	2	0	0	0	0	0	0
	Tetrov hoľniak	0	0	0	0	0	0	0
	Vrana túlavá	30	0	0	0	0	0	0
	Pytliaciačie psy	0	0	5	0	0	5	0
	Spolu	381	0	13	0	0	13	0

Režijné revíry neštát. sub.	Bobor vodný	5	0	0	0	0	0	0
	Jazvec lesný	126	0	16	0	3	19	0
	Jeleň sika	0	0	0	0	0	0	0
	Jeleník bielochovtý	0	0	0	0	0	0	0
	Kamzík vrchovský tatranský	0	0	0	0	0	0	0
	Kuna lesná	71	0	0	0	0	0	0
	Kuna skalná	36	0	0	0	0	0	0
	Líška hrdzavá	208	0	99	0	4	103	0
	Los mokraďový	0	0	0	0	0	0	0
	Mačka divá	48	0	0	0	0	0	0
	Medveď hnedý	16	0	0	0	0	0	0
	Medvedík čistotný	0	0	0	0	0	0	0
	Norok severoamerický	0	0	0	0	0	0	0
	Nutria riečna	0	0	0	0	0	0	0
	Ondatra pižmová	0	0	0	0	0	0	0
	Psík medvedíkovitý	16	0	2	0	0	2	0
	Rys ostrovid	20	0	0	0	0	0	0
	Šakal zlatý	12	0	0	0	0	0	0
	Tchor svetlý	6	0	0	0	0	0	0
	Tchor tmavý	0	0	0	0	0	0	0
	Vlk dravý	46	0	1	0	0	1	0
	Zubor hrivnatý	0	0	0	0	0	0	0
	Drop fúzatý	0	0	0	0	0	0	0
	Havran čierny	55	0	0	0	0	0	0
	Holub hrivnák	84	0	0	0	0	0	0
	Hrdlička záhradná	54	0	0	0	0	0	0
	Hus bieločelá	0	0	0	0	0	0	0
	Hus divá	0	0	0	0	0	0	0
	Hus siatinná	0	0	0	0	0	0	0
	Krkavec čierny	72	0	0	0	0	0	0
	Lyska čierna	0	0	0	0	0	0	0
	Sluka lesná	0	0	0	0	0	0	0
	Sojka škriekavá	124	0	6	0	0	6	0
	Straka čiernozobá	122	0	0	0	0	0	0
	Tetrov hlucháň	9	0	0	0	0	0	0
	Tetrov hoľniak	0	0	0	0	0	0	0
	Vrana túlavá	46	0	2	0	0	2	0
	Pytliaciačie psy	0	0	0	0	0	0	0
	Spolu	1 176	0	126	0	7	133	0

Prenajaté revíry SPZ	Bobor vodný	420	0	0	0	0	0	0
	Jazvec lesný	1 334	0	224	0	19	243	0
	Jeleň sika	0	0	0	0	0	0	0
	Jeleník bieločvostý	0	0	0	0	0	0	0
	Kamzík vrchovský tatranský	0	0	0	0	0	0	0
	Kuna lesná	970	0	9	0	0	9	0
	Kuna skalná	622	0	3	0	0	3	0
	Líška hrdzavá	2 651	0	1 391	1	15	1 407	0
	Los mokrďový	0	0	0	0	1	1	0
	Mačka divá	515	0	0	0	1	1	0
	Medveď hnedý	65	0	0	0	0	0	0
	Medvedík čistotný	14	0	1	0	0	1	0
	Norok severoamerický	0	0	0	0	0	0	0
	Nutria riečna	16	0	0	0	0	0	0
	Ondatra pižmová	178	0	0	0	0	0	0
	Psík medvedíkovitý	232	0	42	0	1	43	0
	Rys ostrovid	128	0	0	0	0	0	0
	Šakal zlatý	384	0	60	0	0	60	0
	Tchor svetlý	78	0	0	0	0	0	0
	Tchor tmavý	113	0	0	0	0	0	0
	Vlk dravý	353	0	6	0	0	6	0
	Zubor hrivnatý	0	0	0	0	0	0	0
	Drop fúzatý	0	0	0	0	0	0	0
	Havran čierny	1 718	0	18	0	0	18	0
	Holub hrivnák	3 046	0	6	0	0	6	0
	Hrdlička záhradná	2 356	0	5	0	0	5	0
	Hus bieločelá	1 030	0	4	0	0	4	0
	Hus divá	2 033	0	64	0	0	64	0
	Hus siatinná	116	0	22	0	0	22	0
	Krkavec čierny	1 553	0	0	0	0	0	0
	Lyska čierna	219	0	0	0	0	0	0
	Sluka lesná	0	0	0	0	0	0	0
	Sojka škriekavá	3 257	0	38	0	0	38	0
	Straka čiernozobá	3 110	0	43	0	0	43	0
	Tetrov hlucháň	24	0	0	0	0	0	0
	Tetrov hoľniak	8	0	0	0	0	0	0
	Vrana túlavá	2 452	0	11	0	0	11	0
	Pytliaciačie psy	0	0	66	0	1	67	0
	Spolu	28 995	0	2 013	1	38	2 052	0

Ostat. prenajaté revíry	Bobor vodný	252	0	0	0	1	1	0
	Jazvec lesný	959	0	157	0	9	166	0
	Jeleň sika	0	0	0	0	0	0	0
	Jeleník bielochovtý	0	0	0	0	0	0	0
	Kamzík vrchovský tatranský	0	0	0	0	0	0	0
	Kuna lesná	655	0	11	0	0	11	0
	Kuna skalná	351	0	1	0	1	2	0
	Líška hrdzavá	2 118	0	1 310	0	19	1 329	0
	Los mokraďový	0	0	0	0	0	0	0
	Mačka divá	386	0	0	0	1	1	0
	Medveď hnedý	39	0	1	0	0	1	0
	Medvedík čistotný	17	0	0	0	0	0	0
	Norok severoamerický	0	0	0	0	0	0	0
	Nutria riečna	25	0	0	0	0	0	0
	Ondatra pižmová	146	0	0	0	0	0	0
	Psík medvedíkovitý	101	0	18	0	0	18	0
	Rys ostrovid	59	0	0	0	2	2	0
	Šakal zlatý	234	0	37	0	1	38	0
	Tchor svetlý	121	0	0	0	0	0	0
	Tchor tmavý	88	0	5	0	0	5	0
	Vlk dravý	171	0	0	0	0	0	0
	Zubor hrivnatý	0	0	0	0	0	0	0
	Drop fúzatý	0	0	0	0	0	0	0
	Havran čierny	1 338	0	0	0	0	0	0
	Holub hrivnák	1 831	0	12	0	0	12	0
	Hrdlička záhradná	2 147	0	7	0	0	7	0
	Hus bieločelá	55	0	0	0	0	0	0
	Hus divá	511	0	0	0	0	0	0
	Hus siatinná	250	0	0	0	0	0	0
	Krkavec čierny	1 014	0	0	0	0	0	0
	Lyska čierna	142	0	3	0	0	3	0
	Sluka lesná	0	0	3	0	0	3	0
	Sojka škriekavá	2 059	0	38	0	0	38	0
	Straka čiernozobá	1 773	0	35	0	0	35	0
	Tetrov hlucháň	2	0	0	0	0	0	0
	Tetrov hoľniak	0	0	0	0	0	0	0
	Vrana túlavá	2 184	0	30	0	0	30	0
	Pytliaciačie psy	0	0	39	0	0	39	0
	Spolu	19 028	0	1 707	0	34	1 741	0

Pořov. revíry spolu	Bobor vodný	703	0	0	0	1	1	0
	Jazvec lesný	2 687	0	412	0	31	443	0
	Jeleň sika	0	0	0	0	0	0	0
	Jeleník bieločvostý	0	0	0	0	0	0	0
	Kamzík vrchovský tatranský	0	0	0	0	0	0	0
	Kuna lesná	1 921	0	20	0	0	20	0
	Kuna skalná	1 162	0	4	0	1	5	0
	Líška hrdzavá	5 454	0	2 852	1	39	2 892	0
	Los mokrďový	0	0	0	0	1	1	0
	Mačka divá	1 050	0	0	0	2	2	0
	Medveď hnedý	149	0	1	0	0	1	0
	Medvedík čistotný	31	0	1	0	0	1	0
	Norok severoamerický	0	0	0	0	0	0	0
	Nutria riečna	41	0	0	0	0	0	0
	Ondatra pižmová	324	0	0	0	0	0	0
	Psík medvedíkovitý	361	0	64	0	1	65	0
	Rys ostrovid	253	0	0	0	2	2	0
	Šakal zlatý	642	0	98	0	1	99	0
	Tchor svetlý	205	0	0	0	0	0	0
	Tchor tmavý	209	0	5	0	0	5	0
	Vlk dravý	681	0	9	0	0	9	0
	Zubor hrivnatý	0	0	0	0	0	0	0
	Drop fúzatý	0	0	0	0	0	0	0
	Havran čierny	3 122	0	18	0	0	18	0
	Holub hrivnák	5 371	0	18	0	0	18	0
	Hrdlička záhradná	4 646	0	12	0	0	12	0
	Hus bieločelá	1 085	0	4	0	0	4	0
	Hus divá	2 544	0	64	0	0	64	0
	Hus siatinná	366	0	22	0	0	22	0
	Krkavec čierny	3 017	0	0	0	0	0	0
	Lyska čierna	361	0	3	0	0	3	0
	Sluka lesná	0	0	3	0	0	3	0
	Sojka škriekavá	6 218	0	82	0	0	82	0
	Straka čiernozobá	5 149	0	78	0	0	78	0
	Tetrov hlucháň	48	0	0	0	0	0	0
	Tetrov hoľniak	8	0	0	0	0	0	0
	Vrana túlavá	4 742	0	43	0	0	43	0
	Pytliaciačie psy	0	0	112	0	1	113	0
	Spolu	52 550	0	3 925	1	80	4 006	0

12. Škody spôsobené raticovou zverou

Kraj: Bratislava

Typ revíru	Škody	Celkové vyčíslenie škôd €	Uhradené škody €
Režijné revíry Lesov SR, š.p.	v poľnohospodárstve	0	0
	v lesnom hospodárstve	236 544	0
	Spolu	236 544	0
Revíry ostat. štát. org.	v poľnohospodárstve	0	0
	v lesnom hospodárstve	12 143	0
	Spolu	12 143	0
Režijné revíry neštát. sub.	v poľnohospodárstve	-	-
	v lesnom hospodárstve	-	-
	Spolu	-	-
Prenajaté revíry SPZ	v poľnohospodárstve	0	0
	v lesnom hospodárstve	11 372	11 372
	Spolu	11 372	11 372
Ostat. prenajaté revíry	v poľnohospodárstve	0	0
	v lesnom hospodárstve	181	181
	Spolu	181	181
Poľov. revíry spolu	v poľnohospodárstve	0	0
	v lesnom hospodárstve	260 240	11 553
	Spolu	260 240	11 553

Kraj: Trnava

Typ revíru	Škody	Celkové vyčíslenie škôd €	Uhradené škody €
Režijné revíry Lesov SR, š.p.	v poľnohospodárstve	0	0
	v lesnom hospodárstve	12 635	0
	Spolu	12 635	0
Režijné revíry neštát. sub.	v poľnohospodárstve	0	0
	v lesnom hospodárstve	0	0
	Spolu	0	0
Prenajaté revíry SPZ	v poľnohospodárstve	33 000	1 000
	v lesnom hospodárstve	1 000	0
	Spolu	34 000	1 000
Ostat. prenajaté revíry	v poľnohospodárstve	51 729	22 000
	v lesnom hospodárstve	432	432
	Spolu	52 161	22 432
Vyhradené poľovné revíry	v poľnohospodárstve	-	-
	v lesnom hospodárstve	-	-
	Spolu	-	-
Poľov. revíry spolu	v poľnohospodárstve	84 729	23 000
	v lesnom hospodárstve	14 067	432
	Spolu	98 796	23 432

Kraj: Trenčín

Typ revíru	Škody	Celkové vyčíslenie škôd	
		€	Uhradené škody €
Režijné revíry Lesov SR, š.p.	v poľnohospodárstve	0	0
	v lesnom hospodárstve	22 921	543
	Spolu	22 921	543
Režijné revíry neštát. sub.	v poľnohospodárstve	-	-
	v lesnom hospodárstve	-	-
	Spolu	-	-
Prenajaté revíry SPZ	v poľnohospodárstve	90 250	8 470
	v lesnom hospodárstve	34 998	6 027
	Spolu	125 248	14 497
Ostat. prenajaté revíry	v poľnohospodárstve	53 174	4 274
	v lesnom hospodárstve	37 695	12 896
	Spolu	90 869	17 170
Vyhradené poľovné revíry	v poľnohospodárstve	-	-
	v lesnom hospodárstve	-	-
	Spolu	-	-
Pořov. revíry spolu	v poľnohospodárstve	143 424	12 744
	v lesnom hospodárstve	95 614	19 466
	Spolu	239 038	32 210

Kraj: Nitra

Typ revíru	Škody	Celkové vyčíslenie škôd	
		€	Uhradené škody €
Režijné revíry Lesov SR, š.p.	v poľnohospodárstve	0	0
	v lesnom hospodárstve	25 579	0
	Spolu	25 579	0
Režijné revíry neštát. sub.	v poľnohospodárstve	0	0
	v lesnom hospodárstve	0	0
	Spolu	0	0
Prenajaté revíry SPZ	v poľnohospodárstve	17 000	0
	v lesnom hospodárstve	73	73
	Spolu	17 073	73
Ostat. prenajaté revíry	v poľnohospodárstve	29 000	0
	v lesnom hospodárstve	15 312	312
	Spolu	44 312	312
Vyhradené poľovné revíry	v poľnohospodárstve	-	-
	v lesnom hospodárstve	-	-
	Spolu	-	-
Pořov. revíry spolu	v poľnohospodárstve	46 000	0
	v lesnom hospodárstve	41 468	889
	Spolu	87 468	889

Kraj: Žilina

Typ revíru	Škody	Celkové vyčíslenie škôd €	Uhradené škody €
Režijné revíry Lesov SR, š.p.	v poľnohospodárstve	0	0
	v lesnom hospodárstve	45 684	0
	Spolu	45 684	0
Revíry ostat. štát. org.	v poľnohospodárstve	0	0
	v lesnom hospodárstve	147 755	0
	Spolu	147 755	0
Režijné revíry neštát. sub.	v poľnohospodárstve	1 704	1 704
	v lesnom hospodárstve	11 159	0
	Spolu	12 863	1 704
Prenajaté revíry SPZ	v poľnohospodárstve	59 969	8 979
	v lesnom hospodárstve	51 964	5 444
	Spolu	111 933	14 423
Ostat. prenajaté revíry	v poľnohospodárstve	7 280	4 300
	v lesnom hospodárstve	13 010	1 951
	Spolu	20 290	6 251
Vyhradené poľovné revíry	v poľnohospodárstve	-	-
	v lesnom hospodárstve	-	-
	Spolu	-	-
Pořov. revíry spolu	v poľnohospodárstve	68 953	14 983
	v lesnom hospodárstve	269 572	7 395
	Spolu	338 525	22 378

Kraj: Banská Bystrica

Typ revíru	Škody	Celkové vyčíslenie škôd €	Uhradené škody €
Režijné revíry Lesov SR, š.p.	v poľnohospodárstve	2 000	0
	v lesnom hospodárstve	95 944	3 350
	Spolu	97 944	3 350
Revíry ostat. štát. org.	v poľnohospodárstve	0	0
	v lesnom hospodárstve	18 512	0
	Spolu	18 512	0
Režijné revíry neštát. sub.	v poľnohospodárstve	81 920	2 500
	v lesnom hospodárstve	10 800	0
	Spolu	92 720	2 500
Prenajaté revíry SPZ	v poľnohospodárstve	163 482	65 710
	v lesnom hospodárstve	26 349	7 573
	Spolu	189 831	73 283
Ostat. prenajaté revíry	v poľnohospodárstve	106 024	94 270
	v lesnom hospodárstve	18 264	4 472
	Spolu	124 288	98 742
Vyhradené poľovné revíry	v poľnohospodárstve	-	-
	v lesnom hospodárstve	-	-
	Spolu	-	-
Pořov. revíry spolu	v poľnohospodárstve	353 426	162 480
	v lesnom hospodárstve	169 869	15 395
	Spolu	523 295	177 875

Kraj: Prešov

Typ revíru	Škody	Celkové vyčíslenie škôd	Uhradené škody
------------	-------	-------------------------	----------------

		€	€
Režijné revíry Lesov SR, š.p.	v poľnohospodárstve	0	0
	v lesnom hospodárstve	3 596	0
	Spolu	3 596	0
Revíry ostat. štát. org.	v poľnohospodárstve	108	108
	v lesnom hospodárstve	19 973	0
	Spolu	20 081	108
Režijné revíry neštát. sub.	v poľnohospodárstve	0	0
	v lesnom hospodárstve	5 232	97
	Spolu	5 232	97
Prenajaté revíry SPZ	v poľnohospodárstve	64 230	300
	v lesnom hospodárstve	23 043	438
	Spolu	87 273	738
Ostat. prenajaté revíry	v poľnohospodárstve	40 320	300
	v lesnom hospodárstve	3 989	289
	Spolu	44 309	589
Vyhradené poľovné revíry	v poľnohospodárstve	-	-
	v lesnom hospodárstve	-	-
	Spolu	-	-
Pořov. revíry spolu	v poľnohospodárstve	104 658	708
	v lesnom hospodárstve	135 117	824
	Spolu	239 775	1 532

Kraj: Košice

Typ revíru	Škody	Celkové vyčíslenie škôd €	Uhradené škody €
Režijné revíry Lesov SR, š.p.	v poľnohospodárstve	0	0
	v lesnom hospodárstve	0	0
	Spolu	0	0
Revíry ostat. štát. org.	v poľnohospodárstve	0	0
	v lesnom hospodárstve	0	0
	Spolu	0	0
Režijné revíry neštát. sub.	v poľnohospodárstve	0	0
	v lesnom hospodárstve	0	0
	Spolu	0	0
Prenajaté revíry SPZ	v poľnohospodárstve	9 250	250
	v lesnom hospodárstve	18 861	0
	Spolu	28 111	250
Ostat. prenajaté revíry	v poľnohospodárstve	234 875	4 150
	v lesnom hospodárstve	6 600	1 300
	Spolu	241 475	5 450
Pořov. revíry spolu	v poľnohospodárstve	244 125	4 400
	v lesnom hospodárstve	25 461	1 300
	Spolu	269 586	5 700

13. Škody spôsobené medveďom

Kraj: Trenčín

Typ revíru	Druh zveri	Množstvo	Hodnota	Vyplatená náhrada
------------	------------	----------	---------	-------------------

Poľovnícka štatistika za rok 2025 – krajské sumáre

		v ks	€	€
Prenajaté revíry SPZ	Ovce	2	0	0
	Ovocné stromy	3	50	0
	jelenia zver	2	2 400	0
	Poľovnícke zariadenia	3	0	0
	Útok medveďa na človeka preukázateľný, nedokončený	3	0	0
	Spolu	13	2 450	0
Ostat. prenajaté revíry	Škoda na včelstvách (úle)	13	1 255	402
	Ovocné stromy	16	500	0
	jelenia zver	3	2 275	0
	iná zver	4	13 000	0
	Poľovnícke zariadenia	14	1 630	0
	Útok medveďa na človeka preukázateľný, nedokončený	9	0	0
	Útok medveďa na človeka preukázateľný, dokončený	1	0	0
	Spolu	60	18 660	402
Poľov. revíry spolu	Ovce	2	0	0
	Škoda na včelstvách (úle)	13	1 255	402
	Ovocné stromy	19	550	0
	jelenia zver	5	4 675	0
	iná zver	4	13 000	0
	Poľovnícke zariadenia	17	1 630	0
	Útok medveďa na človeka preukázateľný, nedokončený	12	0	0
	Útok medveďa na človeka preukázateľný, dokončený	1	0	0
	Spolu	73	21 110	402

Kraj: Žilina

Typ revíru	Druh zveri	Množstvo v ks	Hodnota €	Vyplatená náhrada €
	Škoda na včelstvách (úle)	1	309	309

Režijné revíry Lesov SR, š.p.	jelenia zver	2	1 400	0
	srnčia zver	1	1 200	0
	iná zver	1	5 000	0
	Spolu	5	7 909	309
Režijné revíry neštát. sub.	Hovädzí dobytok	7	7 000	1 000
	Ovce	7	1 613	1 433
	Kozy	2	867	867
	Škoda na včelstvách (úle)	19	11 213	11 213
	srnčia zver	1	600	0
	diviacia zver	1	600	0
	iná zver	1	5 000	0
	Spolu	38	26 893	14 513
Prenajaté revíry SPZ	Hovädzí dobytok	2	1 200	0
	Ovce	64	6 057	1 857
	Kozy	3	240	240
	Škoda na včelstvách (úle)	25	3 225	725
	Poľnohospodárske plodiny	0	54 153	5 265
	Ovocné stromy	53	1 160	0
	jelenia zver	23	16 400	0
	srnčia zver	19	2 700	0
	diviacia zver	1	400	0
	iná zver	1	5 000	0
	Poľovnícke zariadenia	7	2 100	0
	Útok medveďa na človeka preukázateľný, nedokončený	5	0	0
	Útok medveďa na človeka preukázateľný, dokončený	1	0	0
	Preukázateľná škoda na doprav. prostriedku v dôsledku kolízie s medveďom	1	3 000	0
Spolu	205	95 635	8 087	
Ostat. prenajaté revíry	Škoda na včelstvách (úle)	4	1 200	700
	Poľnohospodárske plodiny	0	350	0
	Ovocné stromy	21	450	0
	jelenia zver	11	12 600	0
	srnčia zver	1	200	0
	diviacia zver	4	400	0
	Poľovnícke zariadenia	9	1 250	250
	Útok medveďa na človeka preukázateľný, nedokončený	14	0	0
Spolu	64	16 450	950	
Poľov. revíry spolu	Hovädzí dobytok	9	8 200	1 000
	Ovce	71	7 670	3 290
	Kozy	5	1 107	1 107
	Škoda na včelstvách (úle)	49	15 947	12 947
	Poľnohospodárske plodiny	0	54 503	5 265
	Ovocné stromy	74	1 610	0
	jelenia zver	36	30 400	0
	srnčia zver	22	4 700	0
	diviacia zver	6	1 400	0
	iná zver	3	15 000	0
	Poľovnícke zariadenia	16	3 350	250
	Útok medveďa na človeka preukázateľný, nedokončený	19	0	0
	Útok medveďa na človeka preukázateľný, dokončený	1	0	0
	Preukázateľná škoda na doprav. prostriedku v dôsledku kolízie s medveďom	1	3 000	0
	Spolu	312	146 887	23 859

Kraj: Banská Bystrica

Typ revíru	Druh zveri	Množstvo v ks	Hodnota €	Vyplatená náhrada €
------------	------------	------------------	--------------	------------------------

Režijné revíry Lesov SR, š.p.	Hovädzí dobytok	1	1 500	0
	Ovce	12	4 066	3 066
	Škoda na včelstvách (úle)	14	2 300	0
	Poľnohospodárske plodiny	0	500	0
	jelenia zver	2	800	0
	iná zver	6	15 300	0
	Poľovnícke zariadenia	7	2 100	0
	Útok medveďa na človeka preukázateľný, nedokončený	15	0	0
	Útok medveďa na človeka preukázateľný, dokončený	3	0	0
Spolu	60	26 566	3 066	
Prenajaté revíry SPZ	Hovädzí dobytok	0	9 000	0
	Ovce	11	3 181	3 143
	Škoda na včelstvách (úle)	19	2 473	3 529
	Poľnohospodárske plodiny	0	218 299	183 374
	Ovocné stromy	34	720	220
	jelenia zver	2	2 000	0
	srnčia zver	3	1 600	0
	iná zver	1	900	0
	Poľovnícke zariadenia	9	300	0
	Útok medveďa na človeka preukázateľný, nedokončený	6	0	0
	Útok medveďa na človeka preukázateľný, dokončený	1	0	0
Spolu	86	238 473	190 266	
Ostat. prenajaté revíry	Kozy	1	608	608
	Škoda na včelstvách (úle)	1	300	0
	Poľnohospodárske plodiny	0	25 000	0
	Ovocné stromy	3	150	0
	jelenia zver	9	8 100	0
	Poľovnícke zariadenia	6	1 400	0
	Útok medveďa na človeka preukázateľný, nedokončený	2	0	0
	Útok medveďa na človeka preukázateľný, dokončený	1	0	0
Spolu	23	35 558	608	
Poľov. revíry spolu	Hovädzí dobytok	1	10 500	0
	Ovce	23	7 247	6 209
	Kozy	1	608	608
	Škoda na včelstvách (úle)	34	5 073	3 529
	Poľnohospodárske plodiny	0	243 799	183 374
	Ovocné stromy	37	870	220
	jelenia zver	13	10 900	0
	srnčia zver	3	1 600	0
	iná zver	7	16 200	0
	Poľovnícke zariadenia	22	3 800	0
	Útok medveďa na človeka preukázateľný, nedokončený	23	0	0
	Útok medveďa na človeka preukázateľný, dokončený	5	0	0
Spolu	169	300 597	193 940	

Kraj: Prešov

Typ revíru	Druh zveri	Množstvo v ks	Hodnota €	Vyplatená náhrada €
	srnčia zver	1	600	0

Režijné revíry Lesov SR, š.p.	Spolu	1	600	0
Revíry ostat. štát. org.	jelenia zver	1	2 000	0
	Spolu	1	2 000	0
Režijné revíry neštát. sub.	Škoda na včelstvách (úle)	19	4 851	4 851
	Spolu	19	4 851	4 851
Prenajaté revíry SPZ	Škoda na včelstvách (úle)	7	5 342	4 842
	Poľnohospodárske plodiny	0	400	0
	jelenia zver	2	2 000	242
	srnčia zver	1	600	0
	Poľovnícke zariadenia	3	1 500	0
	Útok medveďa na človeka preukázateľný, nedokončený	2	0	0
	Spolu	15	9 842	5 084
Ostat. prenajaté revíry	jelenia zver	1	1 000	0
	Poľovnícke zariadenia	1	200	0
	Útok medveďa na človeka preukázateľný, nedokončený	2	0	0
	Spolu	4	1 200	0
Poľov. revíry spolu	Škoda na včelstvách (úle)	26	10 193	9 693
	Poľnohospodárske plodiny	0	400	0
	jelenia zver	4	5 000	242
	srnčia zver	2	1 200	0
	Poľovnícke zariadenia	4	1 700	0
	Útok medveďa na človeka preukázateľný, nedokončený	4	0	0
	Spolu	40	18 493	9 935

Kraj: Košice

Typ revíru	Druh zveri	Množstvo v ks	Hodnota €	Vyplatená náhrada €
------------	------------	------------------	--------------	------------------------

Režijné revíry Lesov SR, š.p.	jelenia zver	1	0	0
	Spolu	1	0	0
Prenajaté revíry SPZ	Poľovnicke zariadenia	1	150	0
	Spolu	1	150	0
Ostat. prenájaté revíry	jelenia zver	1	1 000	0
	Spolu	1	1 000	0
Poľov. revíry spolu	jelenia zver	2	1 000	0
	Poľovnicke zariadenia	1	150	0
	Spolu	3	1 150	0

14. Škody spôsobené vlkom

Kraj: Bratislava

Typ revíru	Druh zveri	Množstvo	Hodnota	Vyplatená náhrada
------------	------------	----------	---------	-------------------

Poľovnicke štatistika za rok 2025 – krajské sumáre

		v ks	€	€
Ostat. prenajaté revíry	Iná zver	1	400	0
	Poľovná zver spolu	1	400	0
	Spolu	1	400	0
Poľov. revíry spolu	Iná zver	1	400	0
	Poľovná zver spolu	1	400	0
	Spolu	1	400	0

Kraj: Trenčín

Typ revíru	Druh zveri	Množstvo v ks	Hodnota €	Vyplatená náhrada €
------------	------------	------------------	--------------	------------------------

Režijné revíry Lesov SR, š.p.	Jelenia zver	4	2 800	0
	Poľovná zver spolu	4	2 800	0
	Spolu	4	2 800	0
Prenajaté revíry SPZ	Ovce	10	0	0
	Hospodárske zvieratá spolu	10	0	0
	Jelenia zver	25	23 600	0
	Srnčia zver	3	1 600	0
	Iná zver	2	1 300	0
	Poľovná zver spolu	30	26 500	0
	Spolu	40	26 500	0
	Ostat. prenajaté revíry	Ovce	41	250
Hospodárske zvieratá spolu		41	250	0
Jelenia zver		31	30 900	0
Srnčia zver		9	4 600	0
Diviacia zver		3	800	0
Iná zver		14	7 000	0
Poľovná zver spolu		57	43 300	0
Spolu		98	43 550	0
Poľov. revíry spolu	Ovce	51	250	0
	Hospodárske zvieratá spolu	51	250	0
	Jelenia zver	60	57 300	0
	Srnčia zver	12	6 200	0
	Diviacia zver	3	800	0
	Iná zver	16	8 300	0
	Poľovná zver spolu	91	72 600	0
	Spolu	142	72 850	0

Kraj: Nitra

Typ revíru	Druh zveri	Množstvo v ks	Hodnota €	Vyplatená náhrada €
------------	------------	------------------	--------------	------------------------

Režijné revíry Lesov SR, š.p.	Iná zver	24	9 750	0
	Poľovná zver spolu	24	9 750	0
	Spolu	24	9 750	0
Prenajaté revíry SPZ	Jelenia zver	2	1 400	0
	Poľovná zver spolu	2	1 400	0
	Spolu	2	1 400	0
Ostat. prenajaté revíry	Jelenia zver	4	2 200	0
	Poľovná zver spolu	4	2 200	0
	Spolu	4	2 200	0
Poľov. revíry spolu	Jelenia zver	6	3 600	0
	Iná zver	24	9 750	0
	Poľovná zver spolu	30	13 350	0
	Spolu	30	13 350	0

Kraj: Žilina

Typ revíru	Druh zveri	Množstvo v ks	Hodnota €	Vyplatená náhrada €
-------------------	-------------------	--------------------------	----------------------	--------------------------------

Režijné revíry Lesov SR, š.p.	Ovce	47	35 988	35 988
	Kozy	1	0	0
	Hospodárske zvieratá spolu	48	35 988	35 988
	Jelenia zver	108	144 400	3 846
	Srnčia zver	12	8 400	209
	Poľovná zver spolu	120	152 800	4 055
	Spolu	168	188 788	40 043
Revíry ostat. štát. org.	Hovädzí dobytok	1	2 100	2 100
	Hospodárske zvieratá spolu	1	2 100	2 100
	Jelenia zver	8	13 400	0
	Poľovná zver spolu	8	13 400	0
	Spolu	9	15 500	2 100
Režijné revíry neštát. sub.	Ovce	9	983	503
	Kozy	7	831	471
	Hospodárske zvieratá spolu	16	1 814	974
	Jelenia zver	49	46 700	281
	Srnčia zver	5	2 200	0
	Iná zver	30	25 600	0
	Poľovná zver spolu	84	74 500	281
	Spolu	100	76 314	1 255
Prenajaté revíry SPZ	Hovädzí dobytok	3	2 400	1 200
	Ovce	109	37 994	31 394
	Kozy	3	388	388
	Iné hosp. zvieratá	1	0	0
	Hospodárske zvieratá spolu	116	40 782	32 982
	Jelenia zver	213	205 856	5 166
	Srnčia zver	74	27 330	192
	Diviacia zver	9	2 300	0
	Iná zver	11	10 120	0
	Poľovná zver spolu	307	245 606	5 358
	Spolu	423	286 388	38 340
Ostat. prenajaté revíry	Ovce	45	11 339	11 339
	Kozy	3	860	860
	Hospodárske zvieratá spolu	48	12 199	12 199
	Jelenia zver	164	162 200	2 008
	Srnčia zver	64	32 400	288
	Diviacia zver	17	2 300	0
	Iná zver	20	8 900	0
	Poľovná zver spolu	265	205 800	2 296
Spolu	313	217 999	14 495	
Vyhradené poľovné revíry	Jelenia zver	-	-	-
	Srnčia zver	-	-	-
	Poľovná zver spolu	-	-	-
	Spolu	-	-	-
Poľov. revíry spolu	Hovädzí dobytok	4	4 500	3 300
	Ovce	210	86 304	79 224
	Kozy	14	2 079	1 719
	Iné hosp. zvieratá	1	0	0
	Hospodárske zvieratá spolu	229	92 883	84 243
	Jelenia zver	554	587 356	11 301
	Srnčia zver	157	71 130	689
	Diviacia zver	26	4 600	0
	Iná zver	61	44 620	0
	Poľovná zver spolu	798	707 706	11 990
	Spolu	1 027	800 589	96 233

Kraj: Banská Bystrica

Typ revíru	Druh zveri	Množstvo v ks	Hodnota €	Vyplatená náhrada €
------------	------------	------------------	--------------	------------------------

Režijné revíry Lesov SR, š.p.	Ovce	36	12 760	10 060
	Kozy	3	400	0
	Hospodárske zvieratá spolu	39	13 160	10 060
	Jelenia zver	193	215 800	0
	Srnčia zver	13	9 000	0
	Iná zver	3	1 100	0
	Poľovná zver spolu	209	225 900	0
	Spolu	248	239 060	10 060
Revíry ostat. štát. org.	Jelenia zver	4	6 000	0
	Poľovná zver spolu	4	6 000	0
	Spolu	4	6 000	0
Režijné revíry neštát. sub.	Jelenia zver	11	10 800	0
	Srnčia zver	1	600	0
	Iná zver	1	1 500	0
	Poľovná zver spolu	13	12 900	0
	Spolu	13	12 900	0
Prenajaté revíry SPZ	Hovädzí dobytok	32	57 161	52 361
	Ovce	368	295 687	293 597
	Hospodárske zvieratá spolu	400	352 848	345 958
	Jelenia zver	114	107 350	966
	Srnčia zver	23	13 600	0
	Iná zver	7	3 800	0
	Poľovná zver spolu	144	124 750	966
	Spolu	544	477 598	346 924
Ostat. prenajaté revíry	Ovce	52	19 544	15 094
	Hospodárske zvieratá spolu	52	19 544	15 094
	Jelenia zver	128	125 050	2 100
	Srnčia zver	9	4 350	0
	Iná zver	6	7 600	1 200
	Poľovná zver spolu	143	137 000	3 300
Spolu	195	156 544	18 394	
Poľov. revíry spolu	Hovädzí dobytok	32	57 161	52 361
	Ovce	456	327 991	318 751
	Kozy	3	400	0
	Hospodárske zvieratá spolu	491	385 552	371 112
	Jelenia zver	450	465 000	3 066
	Srnčia zver	46	27 550	0
	Iná zver	17	14 000	1 200
	Poľovná zver spolu	513	506 550	4 266
Spolu	1 004	892 102	375 378	

Kraj: Prešov

Typ revíru	Druh zveri	Množstvo v ks	Hodnota €	Vyplatená náhrada €
------------	------------	------------------	--------------	------------------------

Režijné revíry Lesov SR, š.p.	Jelenia zver	33	35 700	0
	Srnčia zver	5	4 000	0
	Poľovná zver spolu	38	39 700	0
	Spolu	38	39 700	0
Revíry ostat. štát. org.	Jelenia zver	43	49 100	0
	Srnčia zver	3	3 000	0
	Poľovná zver spolu	46	52 100	0
	Spolu	46	52 100	0
Režijné revíry neštát. sub.	Jelenia zver	34	37 403	0
	Srnčia zver	4	1 340	0
	Poľovná zver spolu	38	38 743	0
	Spolu	38	38 743	0
Prenajaté revíry SPZ	Jelenia zver	206	218 082	7 445
	Srnčia zver	75	39 220	63
	Diviacia zver	4	450	0
	Iná zver	2	1 700	0
	Poľovná zver spolu	287	259 452	7 508
	Spolu	287	259 452	7 508
Ostat. prenajaté revíry	Jelenia zver	80	78 300	2 751
	Srnčia zver	28	7 100	0
	Poľovná zver spolu	108	85 400	2 751
	Spolu	108	85 400	2 751
Vyhradené poľovné revíry	Jelenia zver	-	-	-
	Srnčia zver	-	-	-
	Poľovná zver spolu	-	-	-
	Spolu	-	-	-
Poľov. revíry spolu	Jelenia zver	421	450 985	10 196
	Srnčia zver	116	55 260	63
	Diviacia zver	4	450	0
	Iná zver	2	1 700	0
	Poľovná zver spolu	543	508 395	10 259
	Spolu	543	508 395	10 259

Kraj: Košice

Typ revíru	Druh zveri	Množstvo v ks	Hodnota €	Vyplatená náhrada €
-------------------	-------------------	--------------------------	----------------------	--------------------------------

Poľovnícka štatistika za rok 2025 – krajské sumáre

Režijné revíry Lesov SR, š.p.	Jelenia zver	41	56 100	331
	Srnčia zver	5	2 600	0
	Iná zver	30	20 900	0
	Poľovná zver spolu	76	79 600	331
	Spolu	76	79 600	331
Revíry ostat. štát. org.	Jelenia zver	8	12 400	0
	Diviačia zver	3	1 800	0
	Poľovná zver spolu	11	14 200	0
Spolu	11	14 200	0	
Režijné revíry neštát. sub.	Jelenia zver	25	25 000	0
	Srnčia zver	2	1 200	0
	Poľovná zver spolu	27	26 200	0
	Spolu	27	26 200	0
Prenajaté revíry SPZ	Ovce	3	1 020	1 020
	Hospodárske zvieratá spolu	3	1 020	1 020
	Jelenia zver	71	62 640	0
	Srnčia zver	32	7 100	0
	Diviačia zver	2	700	0
	Poľovná zver spolu	105	70 440	0
	Spolu	108	71 460	1 020
Ostat. prenájaté revíry	Jelenia zver	79	78 600	860
	Srnčia zver	9	5 100	0
	Diviačia zver	3	800	0
	Iná zver	6	5 400	0
	Poľovná zver spolu	97	89 900	860
	Spolu	97	89 900	860
Poľov. revíry spolu	Ovce	3	1 020	1 020
	Hospodárske zvieratá spolu	3	1 020	1 020
	Jelenia zver	224	234 740	1 191
	Srnčia zver	48	16 000	0
	Diviačia zver	8	3 300	0
	Iná zver	36	26 300	0
	Poľovná zver spolu	316	280 340	1 191
Spolu	319	281 360	2 211	

15. Škody spôsobené rysom

Kraj: Trenčín

Typ revíru	Druh zveri	Množstvo	Hodnota	Vyplatená náhrada
------------	------------	----------	---------	-------------------

Poľovnícka štatistika za rok 2025 – krajské sumáre

		v ks	€	€
Prenajaté revíry SPZ	Jelenia zver	2	2 000	0
	Snčšia zver	8	4 000	0
	Poľovná zver spolu	10	6 000	0
	Spolu	10	6 000	0
Ostat. prenajaté revíry	Jelenia zver	7	2 800	0
	Snčšia zver	9	5 140	0
	Iná zver	5	2 300	0
	Poľovná zver spolu	21	10 240	0
Spolu	21	10 240	0	
Poľov. revíry spolu	Jelenia zver	9	4 800	0
	Snčšia zver	17	9 140	0
	Iná zver	5	2 300	0
	Poľovná zver spolu	31	16 240	0
Spolu	31	16 240	0	

Kraj: Nitra

Typ revíru	Druh zveri	Množstvo v ks	Hodnota €	Vyplatená náhrada €
Vyhradené poľovné revíry	Iná zver	-	-	-
	Poľovná zver spolu	-	-	-
	Spolu	-	-	-
Poľov. revíry spolu	Iná zver	4	800	0
	Poľovná zver spolu	4	800	0
	Spolu	4	800	0

Kraj: Žilina

Typ revíru	Druh zveri	Množstvo v ks	Hodnota €	Vyplatená náhrada €
------------	------------	------------------	--------------	------------------------

Režijné revíry Lesov SR, š.p.	Jelenia zver	8	3 800	0
	Srnčia zver	7	5 000	0
	Poľovná zver spolu	15	8 800	0
	Spolu	15	8 800	0
Režijné revíry neštát. sub.	Srnčia zver	6	6 280	0
	Poľovná zver spolu	6	6 280	0
	Spolu	6	6 280	0
Prenajaté revíry SPZ	Hovädzí dobytok	1	1 245	1 245
	Hospodárske zvieratá spolu	1	1 245	1 245
	Jelenia zver	5	2 600	0
	Srnčia zver	78	35 730	0
	Diviačia zver	3	300	0
	Iná zver	1	200	0
	Poľovná zver spolu	87	38 830	0
	Spolu	88	40 075	1 245
Ostat. prenájaté revíry	Jelenia zver	12	6 750	0
	Srnčia zver	59	22 300	0
	Diviačia zver	6	600	0
	Poľovná zver spolu	77	29 650	0
	Spolu	77	29 650	0
Vyhradené poľovné revíry	Jelenia zver	-	-	-
	Srnčia zver	-	-	-
	Poľovná zver spolu	-	-	-
	Spolu	-	-	-
Poľov. revíry spolu	Hovädzí dobytok	1	1 245	1 245
	Hospodárske zvieratá spolu	1	1 245	1 245
	Jelenia zver	26	14 150	0
	Srnčia zver	152	71 110	0
	Diviačia zver	9	900	0
	Iná zver	1	200	0
	Poľovná zver spolu	188	86 360	0
	Spolu	189	87 605	1 245

Kraj: Banská Bystrica

Typ revíru	Druh zveri	Množstvo v ks	Hodnota €	Vyplatená náhrada €
------------	------------	------------------	--------------	------------------------

Poľovnícka štatistika za rok 2025 – krajské sumáre

Režijné revíry Lesov SR, š.p.	Jelenia zver	1	400	0
	Srnčia zver	7	5 000	0
	Poľovná zver spolu	8	5 400	0
	Spolu	8	5 400	0
Režijné revíry neštát. sub.	Srnčia zver	3	3 000	0
	Poľovná zver spolu	3	3 000	0
	Spolu	3	3 000	0
Prenajaté revíry SPZ	Jelenia zver	2	1 400	189
	Srnčia zver	18	12 550	0
	Poľovná zver spolu	20	13 950	189
	Spolu	20	13 950	189
Ostat. prenajaté revíry	Jelenia zver	1	400	0
	Srnčia zver	20	12 340	0
	Poľovná zver spolu	21	12 740	0
	Spolu	21	12 740	0
Poľov. revíry spolu	Jelenia zver	4	2 200	189
	Srnčia zver	48	32 890	0
	Poľovná zver spolu	52	35 090	189
	Spolu	52	35 090	189

Kraj: Prešov

Typ revíru	Druh zveri	Množstvo v ks	Hodnota €	Vyplatená náhrada €
------------	------------	------------------	--------------	------------------------

Režijné revíry Lesov SR, š.p.	Srnčia zver	10	4 400	0
	Poľovná zver spolu	10	4 400	0
	Spolu	10	4 400	0
Revíry ostat. štát. org.	Jelenia zver	3	2 400	0
	Srnčia zver	8	5 800	0
	Poľovná zver spolu	11	8 200	0
Spolu	11	8 200	0	
Režijné revíry neštát. sub.	Srnčia zver	9	5 000	0
	Poľovná zver spolu	9	5 000	0
	Spolu	9	5 000	0
Prenajaté revíry SPZ	Jelenia zver	2	800	0
	Srnčia zver	63	31 490	0
	Iná zver	1	900	0
	Poľovná zver spolu	66	33 190	0
	Spolu	66	33 190	0
Ostat. prenajaté revíry	Jelenia zver	1	400	0
	Srnčia zver	25	12 200	0
	Poľovná zver spolu	26	12 600	0
	Spolu	26	12 600	0
Vyhradené poľovné revíry	Srnčia zver	-	-	-
	Poľovná zver spolu	-	-	-
	Spolu	-	-	-
Poľov. revíry spolu	Jelenia zver	6	3 600	0
	Srnčia zver	116	60 090	0
	Iná zver	1	900	0
	Poľovná zver spolu	123	64 590	0
	Spolu	123	64 590	0

Kraj: Košice

Typ revíru	Druh zveri	Množstvo v ks	Hodnota €	Vyplatená náhrada €
------------	------------	------------------	--------------	------------------------

Režijné revíry Lesov SR, š.p.	Jelenia zver	2	800	0
	Srnčia zver	13	7 400	0
	Poľovná zver spolu	15	8 200	0
	Spolu	15	8 200	0
Revíry ostat. štát. org.	Srnčia zver	2	400	0
	Poľovná zver spolu	2	400	0
	Spolu	2	400	0
Režijné revíry neštát. sub.	Jelenia zver	1	1 000	0
	Srnčia zver	5	3 600	0
	Poľovná zver spolu	6	4 600	0
	Spolu	6	4 600	0
Prenajaté revíry SPZ	Jelenia zver	3	2 400	0
	Srnčia zver	34	6 840	0
	Poľovná zver spolu	37	9 240	0
	Spolu	37	9 240	0
Ostat. prenajaté revíry	Srnčia zver	5	3 200	0
	Poľovná zver spolu	5	3 200	0
	Spolu	5	3 200	0
Poľov. revíry spolu	Jelenia zver	6	4 200	0
	Srnčia zver	59	21 440	0
	Poľovná zver spolu	65	25 640	0
	Spolu	65	25 640	0

16. Škody na zveri spôsobené dopravnými prostriedkami

Kraj: Bratislava

Typ revíru	Druh zveri	Škody na zveri - doprava	Škody na zveri - nesprávne užívanie poľ. pozemku
------------	------------	--------------------------	--

		Počet v ks	Spoločenská hodnota €	Počet v ks	Spoločenská hodnota €
Režijné revíry Lesov SR, š.p.	Srnčia zver	1	600	0	0
	Danielia zver	1	1 500	0	0
	Muflónia zver	1	400	0	0
	Spolu	3	2 500	0	0
Revíry ostat. štát. org.	Jelenia zver	3	4 400	0	0
	Srnčia zver	5	2 800	0	0
	Danielia zver	5	4 200	0	0
	Diviacia zver	4	900	0	0
	Spolu	17	12 300	0	0
Prenajaté revíry SPZ	Jelenia zver	38	45 800	7	12800
	Srnčia zver	422	241 329	34	22660
	Danielia zver	259	252 400	2	1800
	Muflónia zver	16	8 580	4	1280
	Diviacia zver	22	7 220	1	100
	Jazvec lesný	9	2 160	0	0
	Líška hrdzavá	32	2 800	0	0
	Zajac poľný	86	18 180	14	2050
	Bažant poľovný	43	2 220	32	3030
	Jarabica poľná	0	0	49	2450
	Iná zver	3	200	0	0
	Spolu	930	580 889	143	46170
	Ostat. prenajaté revíry	Jelenia zver	3	4 000	0
Srnčia zver		150	68 976	5	250
Danielia zver		107	52 448	0	0
Muflónia zver		3	300	0	0
Diviacia zver		30	6 880	0	0
Jazvec lesný		4	1 620	0	0
Líška hrdzavá		10	1 000	0	0
Zajac poľný		31	6 200	0	0
Bažant poľovný		26	1 300	0	0
Iná zver		1	80	0	0
Spolu	365	142 804	5	250	
Poľov. revíry spolu	Jelenia zver	44	54 200	7	12800
	Srnčia zver	578	313 705	39	22910
	Danielia zver	372	310 548	2	1800
	Muflónia zver	20	9 280	4	1280
	Diviacia zver	56	15 000	1	100
	Jazvec lesný	13	3 780	0	0
	Líška hrdzavá	42	3 800	0	0
	Zajac poľný	117	24 380	14	2050
	Bažant poľovný	69	3 520	32	3030
	Jarabica poľná	0	0	49	2450
	Iná zver	4	280	0	0
Spolu	1 315	738 493	148	46420	

Kraj: Trnava

Typ revíru	Druh zveri	Škody na zveri - doprava		Škody na zveri - nesprávne užívanie poľ. pozemku	
		Počet v ks	Spoločenská hodnota €	Počet v ks	Spoločenská hodnota €

Režijné revíry Lesov SR, š.p.	Jelenia zver	12	11 400	0	2000
	Srnčia zver	5	2 800	0	0
	Danielia zver	1	800	0	0
	Diviacia zver	1	100	0	0
	Spolu	19	15 100	0	2000
Režijné revíry neštát. sub.	Jelenia zver	3	600	0	0
	Srnčia zver	8	1 200	0	0
	Spolu	11	1 800	0	0
Prenajaté revíry SPZ	Jelenia zver	34	30 392	1	2000
	Srnčia zver	681	370 481	40	12200
	Danielia zver	23	22 950	10	12200
	Diviacia zver	9	3 500	0	0
	Jazvec lesný	3	810	0	0
	Líška hrdzavá	36	3 400	0	0
	Zajac poľný	329	63 000	7	1400
	Bažant poľovný	285	14 496	10	500
	Iná zver	6	100	0	0
	Spolu	1 406	509 129	68	28300
Ostat. prenajaté revíry	Jelenia zver	16	12 833	5	3800
	Srnčia zver	436	226 066	21	8200
	Danielia zver	62	55 699	0	0
	Diviacia zver	16	2 000	0	0
	Jazvec lesný	1	0	0	0
	Líška hrdzavá	1	100	0	0
	Zajac poľný	136	26 780	63	12600
	Bažant poľovný	37	1 823	0	0
	Jarabica poľná	1	50	0	0
	Iná zver	2	370	0	0
Spolu	708	325 721	89	24600	
Poľov. revíry spolu	Jelenia zver	65	55 225	6	7800
	Srnčia zver	1 130	600 547	61	20400
	Danielia zver	86	79 449	10	12200
	Diviacia zver	26	5 600	0	0
	Jazvec lesný	4	810	0	0
	Líška hrdzavá	37	3 500	0	0
	Zajac poľný	465	89 780	70	14000
	Bažant poľovný	322	16 319	10	500
	Jarabica poľná	1	50	0	0
	Iná zver	8	470	0	0
Spolu	2 144	851 750	157	54900	

Kraj: Trenčín

Typ revíru	Druh zveri	Škody na zveri - doprava		Škody na zveri - nesprávne užívanie poľ. pozemku	
		Počet v ks	Spoločenská hodnota €	Počet v ks	Spoločenská hodnota €

Režijné revíry Lesov SR, š.p.	Jelenia zver	2	2 000	0	0
	Srnčia zver	7	6 640	0	0
	Danielia zver	1	1 500	0	0
	Diviacia zver	1	1 200	0	0
	Spolu	11	11 340	0	0
Prenajaté revíry SPZ	Jelenia zver	169	189 000	7	10400
	Srnčia zver	633	347 660	27	14000
	Danielia zver	148	125 766	12	12800
	Muflónia zver	15	7 900	0	0
	Diviacia zver	72	14 100	0	0
	Vlk dravý	1	2 000	0	0
	Jazvec lesný	9	2 430	0	0
	Líška hrdzavá	26	2 600	0	0
	Zajac poľný	19	3 800	0	0
	Bažant poľovný	4	200	0	0
Spolu	1 096	695 456	46	37200	
Ostat. prenajaté revíry	Jelenia zver	227	238 800	27	25600
	Srnčia zver	516	304 960	21	10600
	Danielia zver	81	49 000	6	7900
	Muflónia zver	3	1 000	1	400
	Diviacia zver	18	4 900	2	350
	Rys ostrovid	1	10 000	0	0
	Jazvec lesný	4	1 080	0	0
	Líška hrdzavá	12	1 200	0	0
	Zajac poľný	16	3 200	0	0
	Iná zver	9	5 600	0	0
Spolu	887	619 740	57	44850	
Poľov. revíry spolu	Jelenia zver	398	429 800	34	36000
	Srnčia zver	1 156	659 260	48	24600
	Danielia zver	230	176 266	18	20700
	Muflónia zver	18	8 900	1	400
	Diviacia zver	91	20 200	2	350
	Vlk dravý	1	2 000	0	0
	Rys ostrovid	1	10 000	0	0
	Jazvec lesný	13	3 510	0	0
	Líška hrdzavá	38	3 800	0	0
	Zajac poľný	35	7 000	0	0
	Bažant poľovný	4	200	0	0
	Iná zver	9	5 600	0	0
Spolu	1 994	1 326 536	103	82050	

Kraj: Nitra

Typ revíru	Druh zveri	Škody na zveri - doprava		Škody na zveri - nesprávne užívanie poľ. pozemku	
		Počet v ks	Spoločenská hodnota €	Počet v ks	Spoločenská hodnota €

Režijné revíry Lesov SR, š.p.	Srnčia zver	22	10 450	0	0
	Spolu	22	10 450	0	0
Režijné revíry neštát. sub.	Jelenia zver	1	2 000	0	0
	Srnčia zver	24	19 400	0	0
	Danielia zver	1	1 500	0	0
	Líška hrdzavá	2	200	0	0
	Zajac poľný	2	400	0	0
Spolu	30	23 500	0	0	
Prenajaté revíry SPZ	Jelenia zver	41	34 800	0	0
	Srnčia zver	806	493 508	66	27700
	Danielia zver	13	15 530	0	0
	Muflónia zver	1	400	0	0
	Diviacia zver	13	5 400	0	0
	Jazvec lesný	4	1 080	0	0
	Líška hrdzavá	24	2 400	0	0
	Zajac poľný	164	32 400	0	0
	Bažant poľovný	72	3 600	0	0
	Iná zver	9	580	0	0
Spolu	1 147	589 698	66	27700	
Ostat. prenajaté revíry	Jelenia zver	22	23 000	8	3800
	Srnčia zver	627	377 617	17	12200
	Danielia zver	26	33 600	0	0
	Muflónia zver	2	1 300	0	0
	Diviacia zver	12	4 700	0	0
	Jazvec lesný	6	1 620	0	0
	Líška hrdzavá	51	5 440	0	0
	Zajac poľný	83	14 160	7	1400
	Bažant poľovný	33	1 650	0	0
	Iná zver	3	300	0	0
Spolu	865	463 387	32	17400	
Vyhradené poľovné revíry	Jelenia zver	-	-	-	-
	Srnčia zver	-	-	-	-
	Muflónia zver	-	-	-	-
	Jazvec lesný	-	-	-	-
	Líška hrdzavá	-	-	-	-
	Iná zver	-	-	-	-
Spolu	-	-	-	-	
Poľov. revíry spolu	Jelenia zver	66	61 200	8	3800
	Srnčia zver	1 481	901 775	83	39900
	Danielia zver	40	50 630	0	0
	Muflónia zver	6	2 500	0	0
	Diviacia zver	25	10 100	0	0
	Jazvec lesný	11	2 970	0	0
	Líška hrdzavá	80	8 340	0	0
	Zajac poľný	249	46 960	7	1400
	Bažant poľovný	105	5 250	0	0
	Iná zver	13	980	0	0
Spolu	2 076	1 090 705	98	45100	

Kraj: Žilina

Typ revíru	Druh zveri	Škody na zveri - doprava		Škody na zveri - nesprávne užívanie poľ. pozemku	
		Počet v ks	Spoločenská hodnota €	Počet v ks	Spoločenská hodnota €

Režijné revíry Lesov SR, š.p.	Jelenia zver	12	13 200	3	1200
	Srnčia zver	13	6 200	1	200
	Jazvec lesný	1	270	0	0
	Spolu	26	19 670	4	1400
Revíry ostat. štát. org.	Jelenia zver	28	5 600	0	0
	Srnčia zver	20	12 600	0	0
	Diviacia zver	35	5 400	0	0
	Spolu	83	23 600	0	0
Režijné revíry neštát. sub.	Jelenia zver	42	45 900	0	0
	Srnčia zver	72	66 120	5	1000
	Danielia zver	13	14 800	1	1500
	Diviacia zver	7	1 600	0	0
	Medveď hnedý	1	5 000	0	0
	Rys ostrovid	1	10 000	0	0
	Jazvec lesný	2	540	0	0
	Líška hrdzavá	1	200	0	0
	Zajac poľný	1	200	0	0
	Iná zver	2	4 000	0	0
	Spolu	142	148 360	6	2500
	Prenajaté revíry SPZ	Jelenia zver	321	315 720	5
Srnčia zver		446	219 620	21	3050
Danielia zver		9	10 900	0	0
Diviacia zver		37	7 900	0	0
Medveď hnedý		10	49 000	0	0
Vlk dravý		4	8 000	0	0
Jazvec lesný		5	1 280	0	0
Líška hrdzavá		43	4 366	0	0
Zajac poľný		10	1 766	0	0
Iná zver		16	800	0	0
Spolu		901	619 352	26	9450
Ostat. prenajaté revíry	Jelenia zver	197	185 200	9	14200
	Srnčia zver	289	163 728	6	5880
	Diviacia zver	68	13 500	1	100
	Medveď hnedý	2	10 000	0	0
	Rys ostrovid	1	10 000	0	0
	Jazvec lesný	3	810	0	0
	Líška hrdzavá	12	1 066	0	0
	Zajac poľný	2	400	0	0
	Iná zver	1	0	0	0
	Spolu	575	384 704	16	20180
Poľov. revíry spolu	Jelenia zver	600	565 620	17	21800
	Srnčia zver	840	468 268	33	10130
	Danielia zver	22	25 700	1	1500
	Diviacia zver	147	28 400	1	100
	Medveď hnedý	13	64 000	0	0
	Vlk dravý	4	8 000	0	0
	Rys ostrovid	2	20 000	0	0
	Jazvec lesný	11	2 900	0	0
	Líška hrdzavá	56	5 632	0	0
	Zajac poľný	13	2 366	0	0
	Iná zver	19	4 800	0	0
	Spolu	1 727	1 195 686	52	33530

Kraj: Banská Bystrica

Typ revíru	Druh zveri	Škody na zveri - doprava		Škody na zveri - nesprávne užívanie poľ. pozemku	
		Počet v ks	Spoločenská hodnota €	Počet v ks	Spoločenská hodnota €

Režijné revíry Lesov SR, š.p.	Jelenia zver	35	33 400	0	0
	Srnčia zver	62	33 000	0	0
	Danielia zver	1	800	0	0
	Diviacia zver	3	1 500	0	0
	Rys ostrovid	1	10 000	0	0
	Jazvec lesný	1	270	0	0
	Líška hrdzavá	2	200	0	0
	Zajac poľný	1	200	0	0
	Bažant poľovný	1	500	0	0
	Iná zver	1	0	0	0
Spolu	108	79 870	0	0	0
Revíry ostat. štát. org.	Jelenia zver	4	3 800	0	0
	Srnčia zver	16	9 400	0	0
	Danielia zver	0	0	2	3000
	Diviacia zver	2	200	0	0
	Líška hrdzavá	1	100	0	0
	Iná zver	1	0	0	0
Spolu	24	13 500	2	3000	0
Režijné revíry neštát. sub.	Jelenia zver	43	45 800	0	0
	Srnčia zver	52	29 800	0	0
	Danielia zver	4	3 900	0	0
	Jazvec lesný	2	540	0	0
	Líška hrdzavá	3	300	0	0
Spolu	104	80 340	0	0	0
Prenajaté revíry SPZ	Jelenia zver	194	190 193	11	13400
	Srnčia zver	457	246 031	16	4800
	Danielia zver	80	58 000	4	6000
	Muflónia zver	4	1 200	1	0
	Diviacia zver	62	12 332	0	0
	Vlk dravý	3	6 000	0	0
	Jazvec lesný	9	2 430	0	0
	Líška hrdzavá	40	4 000	0	0
	Zajac poľný	1	200	0	0
	Iná zver	48	23 700	0	0
Spolu	898	544 086	32	24200	0
Ostat. prenajaté revíry	Jelenia zver	167	192 800	1	564
	Srnčia zver	400	233 892	6	3800
	Danielia zver	34	29 100	2	1100
	Muflónia zver	1	200	2	600
	Diviacia zver	34	7 300	6	1000
	Medveď hnedý	2	10 000	0	0
	Jazvec lesný	10	2 889	0	0
	Líška hrdzavá	26	2 600	0	0
	Zajac poľný	0	0	2	400
	Bažant poľovný	4	200	2	100
	Iná zver	2	2 100	0	0
Spolu	680	481 081	21	7564	0
Vyhradené poľovné revíry	Jelenia zver	-	-	-	-
	Srnčia zver	-	-	-	-
	Líška hrdzavá	-	-	-	-
Spolu	-	-	-	-	-
Poľov. revíry spolu	Jelenia zver	445	468 993	12	13964
	Srnčia zver	992	555 923	22	8600
	Danielia zver	119	91 800	8	10100
	Muflónia zver	5	1 400	3	600
	Diviacia zver	101	21 332	6	1000
	Medveď hnedý	2	10 000	0	0
	Vlk dravý	3	6 000	0	0
	Rys ostrovid	1	10 000	0	0
	Jazvec lesný	22	6 129	0	0
	Líška hrdzavá	73	7 300	0	0
	Zajac poľný	2	400	2	400
	Bažant poľovný	5	700	2	100
	Iná zver	52	25 800	0	0
Spolu	1 822	1 205 777	55	34764	0

Kraj: Prešov

Typ revíru	Druh zveri	Škody na zveri - doprava		Škody na zveri - nesprávne užívanie poľ. pozemku	
		Počet v ks	Spoločenská hodnota €	Počet v ks	Spoločenská hodnota €

Režijné revíry Lesov SR, š.p.	Jelenia zver	8	7 200	0	0
	Srnčia zver	13	7 400	0	0
	Spolu	21	14 600	0	0
Revíry ostat. štát. org.	Jelenia zver	8	9 800	0	0
	Srnčia zver	31	15 000	1	600
	Jazvec lesný	5	1 350	0	0
	Líška hrdzavá	4	400	0	0
	Iná zver	1	0	0	0
Spolu	49	26 550	1	600	
Režijné revíry neštát. sub.	Jelenia zver	5	7 800	0	0
	Srnčia zver	24	15 400	6	1700
	Diviacia zver	1	600	0	0
	Jazvec lesný	1	459	0	0
	Líška hrdzavá	1	100	0	0
Spolu	32	24 359	6	1700	
Prenajaté revíry SPZ	Jelenia zver	350	405 964	8	8200
	Srnčia zver	1 112	671 220	47	18600
	Danielia zver	6	8 300	0	0
	Muflónia zver	4	1 600	0	0
	Diviacia zver	43	12 600	0	0
	Vlk dravý	1	3 000	0	0
	Jazvec lesný	41	11 070	0	0
	Líška hrdzavá	32	3 300	0	0
	Zajac poľný	13	2 600	0	0
	Iná zver	15	5 350	0	0
Spolu	1 617	1 125 004	55	26800	
Ostat. prenajaté revíry	Jelenia zver	93	106 900	3	2000
	Srnčia zver	322	180 260	10	2400
	Danielia zver	5	3 000	0	0
	Diviacia zver	25	5 800	0	0
	Vlk dravý	3	6 000	0	0
	Jazvec lesný	14	4 158	0	0
	Líška hrdzavá	22	2 400	0	0
	Zajac poľný	13	2 600	0	0
	Iná zver	2	100	0	0
Spolu	499	311 218	13	4400	
Vyhradené poľovné revíry	Jelenia zver	-	-	-	-
	Srnčia zver	-	-	-	-
	Danielia zver	-	-	-	-
	Diviacia zver	-	-	-	-
	Rys ostrovid	-	-	-	-
	Jazvec lesný	-	-	-	-
	Líška hrdzavá	-	-	-	-
	Bažant poľovný	-	-	-	-
	Iná zver	-	-	-	-
Spolu	-	-	-	-	
Poľov. revíry spolu	Jelenia zver	502	581 064	11	10200
	Srnčia zver	1 547	921 480	64	23300
	Danielia zver	12	12 100	0	0
	Muflónia zver	4	1 600	0	0
	Diviacia zver	79	22 600	0	0
	Vlk dravý	4	9 000	0	0
	Rys ostrovid	1	10 000	0	0
	Jazvec lesný	71	19 737	0	0
	Líška hrdzavá	68	7 100	0	0
	Zajac poľný	26	5 200	0	0
	Bažant poľovný	1	50	0	0
	Iná zver	25	5 830	0	0
Spolu	2 340	1 595 761	75	33500	

Kraj: Košice

Typ revíru	Druh zveri	Škody na zveri - doprava		Škody na zveri - nesprávne užívanie poľ. pozemku	
		Počet v ks	Spoločenská hodnota €	Počet v ks	Spoločenská hodnota €

Režijné revíry Lesov SR, š.p.	Jelenia zver	11	19 500	0	0
	Srnčia zver	24	17 040	0	0
	Líška hrdzavá	1	100	0	0
	Spolu	36	36 640	0	0
Revíry ostat. štát. org.	Jelenia zver	3	4 000	0	0
	Srnčia zver	1	1 200	0	0
	Spolu	4	5 200	0	0
Režijné revíry neštát. sub.	Jelenia zver	5	2 000	0	0
	Srnčia zver	27	14 200	2	400
	Diviacia zver	7	1 700	0	0
	Jazvec lesný	3	810	0	0
	Líška hrdzavá	1	100	0	0
	Spolu	43	18 810	2	400
Prenajaté revíry SPZ	Jelenia zver	145	161 400	1	300
	Srnčia zver	633	378 596	22	9200
	Danielia zver	6	5 900	0	0
	Diviacia zver	8	3 200	0	0
	Jazvec lesný	16	4 320	0	0
	Líška hrdzavá	6	600	0	0
	Zajac poľný	10	2 000	0	0
	Bažant poľovný	7	350	0	0
	Iná zver	4	1 800	0	0
	Spolu	835	558 166	23	9500
	Ostat. prenajaté revíry	Jelenia zver	146	136 700	1
Srnčia zver		437	253 109	11	3200
Danielia zver		11	9 668	0	0
Diviacia zver		11	3 500	0	0
Rys ostrovid		1	10 000	0	0
Jazvec lesný		9	2 430	0	0
Líška hrdzavá		17	1 700	0	0
Zajac poľný		17	3 283	0	0
Bažant poľovný		11	550	0	0
Iná zver		2	550	0	0
Spolu	662	421 490	12	3600	
Poľov. revíry spolu	Jelenia zver	310	323 600	2	700
	Srnčia zver	1 122	664 145	35	12800
	Danielia zver	17	15 568	0	0
	Diviacia zver	26	8 400	0	0
	Rys ostrovid	1	10 000	0	0
	Jazvec lesný	28	7 560	0	0
	Líška hrdzavá	25	2 500	0	0
	Zajac poľný	27	5 283	0	0
	Bažant poľovný	18	900	0	0
	Iná zver	6	2 350	0	0
	Spolu	1 580	1 040 306	37	13500

17. Normované kmeňové stavy a výmera poľovnej plochy podľa akostných tried

Kraj: Bratislava

Typ revíru	Druh zveri	AKOSTNÉ TRIEDY		
		Voľný revír	Neza-	Zvernica

		Mer. jed-notka	I	II	III	IV	radené	I	II	III	IV	Spolu	
Režijné revíry Lesov SR, š.p.	Jelenia zver	ks	0	6	68	11	0	40	220	0	0	345	
		ha	0	0	4 723	980	0	841	600	0	0	7 144	
	Danielia zver	ks	0	58	107	8	0	60	40	0	0	273	
		ha	0	2 111	4 023	300	0	841	85	0	0	7 360	
	Muflonia zver	ks	0	13	155	72	0	80	530	0	0	850	
		ha	0	610	6 265	1 716	0	841	800	0	0	10 232	
	Diviacia zver	ks	12	54	82	11	0	15	46	0	0	220	
		ha	571	4 138	8 403	1 487	0	841	800	0	0	16 240	
	Smčia zver v poľ. oblastiach pre jeleniu a srnčiu zver	ks	52	129	60	76	0	0	0	0	0	317	
		ha	571	4 235	3 731	2 090	0	0	0	0	0	10 627	
	Revíry ostat. štát. org.	Jelenia zver	ks	0	0	6	100	0	0	0	30	0	136
			ha	0	0	1 595	25 178	0	0	0	196	0	26 969
Danielia zver		ks	0	0	76	30	0	0	0	0	200	306	
		ha	0	0	25 178	1 595	0	0	0	0	152	26 925	
Muflonia zver		ks	0	0	66	28	0	0	0	0	200	294	
		ha	0	0	25 178	1 595	0	0	0	0	150	26 923	
Diviacia zver		ks	0	0	267	0	0	0	0	0	0	267	
		ha	0	0	26 773	0	0	0	0	0	0	26 773	
Smčia zver v poľ. oblastiach pre jeleniu a srnčiu zver		ks	0	0	1 030	0	0	0	0	0	0	1 030	
		ha	0	0	26 773	0	0	0	0	0	0	26 773	
Bažant poľovný v bažantnici		ks	0	550	0	0	0	0	0	0	0	550	
		ha	0	699	0	0	0	0	0	0	0	699	
Režijné revíry neštát. sub.	Jelenia zver	ks	-	-	-	-	-	-	-	-	-	-	
		ha	-	-	-	-	-	-	-	-	-	-	
	Danielia zver	ks	-	-	-	-	-	-	-	-	-	-	
		ha	-	-	-	-	-	-	-	-	-	-	
	Muflonia zver	ks	-	-	-	-	-	-	-	-	-	-	
		ha	-	-	-	-	-	-	-	-	-	-	
	Diviacia zver	ks	-	-	-	-	-	-	-	-	-	-	
		ha	-	-	-	-	-	-	-	-	-	-	
	Smčia zver v poľ. oblastiach pre jeleniu a srnčiu zver	ks	-	-	-	-	-	-	-	-	-	-	
		ha	-	-	-	-	-	-	-	-	-	-	
	Smčia zver v poľov. oblastiach pre malú zver	ks	-	-	-	-	-	-	-	-	-	-	
		ha	-	-	-	-	-	-	-	-	-	-	
Zajac poľný	ks	-	-	-	-	-	-	-	-	-	-		
	ha	-	-	-	-	-	-	-	-	-	-		
Bažant poľovný mimo bažantnice	ks	-	-	-	-	-	-	-	-	-	-		
	ha	-	-	-	-	-	-	-	-	-	-		
Jarabica poľná	ks	-	-	-	-	-	-	-	-	-	-		
	ha	-	-	-	-	-	-	-	-	-	-		
Prenajaté revíry SPZ	Jelenia zver	ks	0	73	33	25	0	0	0	0	0	131	
		ha	0	3 278	866	1 904	0	0	0	0	0	6 048	
	Danielia zver	ks	0	103	64	6	0	0	0	0	0	173	
		ha	0	2 226	2 172	0	0	0	0	0	0	4 398	
	Muflonia zver	ks	0	116	45	3	0	0	0	0	0	164	
		ha	0	3 061	0	138	0	0	0	0	0	3 199	
	Diviacia zver	ks	104	195	41	0	0	0	0	0	0	340	
		ha	5 183	13 147	2 954	0	0	0	0	0	0	21 284	
	Smčia zver v poľ. oblastiach pre jeleniu a srnčiu zver	ks	149	1 035	211	0	0	0	0	0	0	1 395	
		ha	4 865	33 202	9 563	0	0	0	0	0	0	47 630	
	Smčia zver v poľov. oblastiach pre malú zver	ks	643	351	0	0	0	0	0	0	0	994	
		ha	20 464	12 240	0	0	0	0	0	0	0	32 704	
Zajac poľný	ks	6 390	2 848	0	0	0	0	0	0	0	9 238		
	ha	22 344	10 950	0	0	0	0	0	0	0	33 294		
Bažant poľovný v bažantnici	ks	0	0	25	0	0	0	0	0	0	25		
	ha	0	0	120	0	0	0	0	0	0	120		
Bažant poľovný mimo bažantnice	ks	1 156	1 205	1 630	46	0	0	0	0	0	4 037		
	ha	10 903	4 633	7 233	220	0	0	0	0	0	22 989		
Ostat. prenanajaté revíry	Jelenia zver	ks	27	29	3	25	0	0	0	0	0	84	
		ha	906	2 066	339	0	0	0	0	0	0	3 311	

	Danielia zver	ks	45	91	12	14	0	0	0	0	0	162
		ha	1 475	3 681	1 079	0	0	0	0	0	0	6 235
	Muflonia zver	ks	0	20	72	18	0	0	0	0	0	110
		ha	0	1 171	2 225	0	0	0	0	0	0	3 396
	Diviacia zver	ks	7	72	37	0	0	0	0	0	0	116
		ha	394	5 804	3 735	0	0	0	0	0	0	9 933
	Srnčia zver v poľ. oblastiach pre jeleniu a srnčiu zver	ks	409	153	58	0	0	0	0	0	0	620
		ha	11 981	8 108	1 360	0	0	0	0	0	0	21 449
	Srnčia zver v poľov. oblastiach pre malú zver	ks	470	47	3	0	0	0	0	0	0	520
		ha	4 628	1 356	0	0	0	0	0	0	0	5 984
	Zajac poľný	ks	5 071	482	428	0	0	0	0	0	0	5 981
		ha	15 100	2 072	1 587	0	0	0	0	0	0	18 759
	Bažant poľovný mimo bažantnice	ks	1 370	157	172	0	0	0	0	0	0	1 699
		ha	3 144	460	663	0	0	0	0	0	0	4 267
Poľov. revíry spolu	Jelenia zver	ks	27	127	110	161	0	40	220	30	0	715
		ha	906	5 344	7 523	28 062	0	841	600	196	0	43 472
	Danielia zver	ks	45	289	259	58	0	60	40	0	200	951
		ha	1 475	11 024	32 452	1 895	0	841	85	0	152	47 924
	Muflonia zver	ks	0	159	338	121	0	80	530	0	200	1 428
		ha	0	4 842	33 668	3 449	0	841	800	0	150	43 750
	Diviacia zver	ks	123	354	427	11	0	15	46	0	0	976
		ha	6 148	26 095	41 865	1 487	0	841	800	0	0	77 236
	Srnčia zver v poľ. oblastiach pre jeleniu a srnčiu zver	ks	610	1 461	1 359	76	0	0	0	0	0	3 506
		ha	17 417	48 551	41 427	2 090	0	0	0	0	0	109 485
	Srnčia zver v poľov. oblastiach pre malú zver	ks	1 167	398	3	0	0	0	0	0	0	1 568
		ha	26 885	13 596	0	0	0	0	0	0	0	40 481
	Zajac poľný	ks	11 999	3 330	428	0	0	0	0	0	0	15 757
		ha	39 237	13 022	1 587	0	0	0	0	0	0	53 846
	Bažant poľovný v bažantnici	ks	0	550	25	0	0	0	0	0	0	575
		ha	0	699	120	0	0	0	0	0	0	819
	Bažant poľovný mimo bažantnice	ks	2 600	1 362	1 802	46	0	0	0	0	0	5 810
		ha	14 227	5 093	7 896	220	0	0	0	0	0	27 436
	Jarabica poľná	ks	0	0	250	0	0	0	0	0	0	250
		ha	0	0	1 790	0	0	0	0	0	0	1 790

Kraj: Trnava

Typ revíru	Druh zveri	AKOSTNÉ TRIEDY			
		Voľný revír	Neza-	Zvernica	

Poľovnícka štatistika za rok 2025 – krajské sumáre

		Mer. jed-notka	I	II	III	IV	radené	I	II	III	IV	Spolu	
Režijné revíry Lesov SR, š.p.	Jelenia zver	ks	27	66	67	0	0	0	0	0	0	160	
		ha	1 589	5 502	6 631	0	0	0	0	0	0	13 722	
	Danielia zver	ks	0	44	21	0	0	0	0	0	0	65	
		ha	0	1 353	2 031	0	0	0	0	0	0	3 384	
	Muflonia zver	ks	0	42	12	0	0	0	0	0	0	54	
		ha	0	1 479	0	0	0	0	0	0	0	1 479	
	Diviacia zver	ks	46	127	30	0	0	0	0	0	0	203	
		ha	2 942	9 193	2 900	0	0	0	0	0	0	15 035	
	Srnčia zver v poľ. oblastiach pre jeleniu a srnčiu zver	ks	0	346	159	0	0	0	0	0	0	505	
		ha	0	6 981	4 122	0	0	0	0	0	0	11 103	
	Srnčia zver v poľov. oblastiach pre malú zver	ks	111	0	120	0	0	0	0	0	0	231	
		ha	1 641	0	2 585	0	0	0	0	0	0	4 226	
	Zajac poľný	ks	0	42	17	150	0	0	0	0	0	209	
		ha	0	184	76	1 624	0	0	0	0	0	1 884	
	Bažant poľovný mimo bažantnice	ks	0	117	24	42	0	0	0	0	0	183	
		ha	0	384	76	1 624	0	0	0	0	0	2 084	
	Režijné revíry neštát. sub.	Jelenia zver	ks	36	0	0	0	0	15	0	0	84	135
			ha	1 078	0	0	0	0	0	0	0	205	1 283
Danielia zver		ks	0	0	0	0	0	170	38	0	0	208	
		ha	0	0	0	0	0	166	97	0	0	263	
Muflonia zver		ks	0	0	0	0	0	260	34	0	0	294	
		ha	0	0	0	0	0	191	97	0	0	288	
Diviacia zver		ks	27	0	0	0	0	0	0	0	0	27	
		ha	1 078	0	0	0	0	0	0	0	0	1 078	
Srnčia zver v poľ. oblastiach pre jeleniu a srnčiu zver		ks	18	0	0	0	0	0	0	0	0	18	
		ha	600	0	0	0	0	0	0	0	0	600	
Prenajaté revíry SPZ	Jelenia zver	ks	76	121	37	0	0	0	0	0	80	314	
		ha	2 541	10 635	1 999	0	0	0	0	0	284	15 459	
	Danielia zver	ks	103	94	16	0	15	0	0	0	0	228	
		ha	1 977	4 739	1 636	0	0	0	0	0	0	8 352	
	Muflonia zver	ks	59	57	0	0	15	0	0	0	0	131	
		ha	1 943	1 403	0	0	0	0	0	0	0	3 346	
	Diviacia zver	ks	144	168	10	0	0	0	0	0	0	322	
		ha	5 497	13 789	795	0	0	0	0	0	0	20 081	
	Srnčia zver v poľ. oblastiach pre jeleniu a srnčiu zver	ks	191	393	333	0	0	0	0	0	0	917	
		ha	6 295	14 988	11 826	0	0	0	0	0	0	33 109	
	Srnčia zver v poľov. oblastiach pre malú zver	ks	3 416	1 099	256	19	0	0	0	0	0	4 790	
		ha	101 179	39 143	8 843	758	0	0	0	0	0	149 923	
	Zajac poľný	ks	31 458	7 732	4 577	218	0	0	0	0	0	43 985	
		ha	107 754	33 511	25 296	996	0	0	0	0	0	167 557	
	Bažant poľovný v bažantnici	ks	1 821	0	130	0	0	0	0	0	0	1 951	
		ha	3 785	0	320	0	0	0	0	0	0	4 105	
	Bažant poľovný mimo bažantnice	ks	19 231	4 498	4 727	242	0	0	0	0	0	28 698	
		ha	50 596	13 784	19 066	1 709	0	0	0	0	0	85 155	

Ostat. prenajaté revíry	Jelenia zver	ks	87	170	73	0	49	23	0	0	0	402
		ha	5 468	15 493	4 345	0	0	47	0	0	0	25 353

	Danielia zver	ks	251	92	20	0	30	31	0	14	0	438	
		ha	4 532	2 252	814	0	0	47	0	31	0	7 676	
	Muflonia zver	ks	0	171	42	0	0	40	0	0	0	253	
		ha	0	4 551	2 225	0	0	47	0	0	0	6 823	
	Diviacia zver	ks	167	257	64	0	0	0	0	0	36	524	
		ha	9 378	21 871	4 257	0	0	0	0	0	130	35 636	
	Srnčia zver v poľ. oblastiach pre jeleniu a srnčiu zver	ks	230	698	0	0	0	0	0	0	0	928	
		ha	5 486	21 928	0	0	0	0	0	0	0	27 414	
	Srnčia zver v poľov. oblastiach pre malú zver	ks	1 375	1 111	323	0	0	0	0	0	0	2 809	
		ha	39 487	36 839	11 455	0	0	0	0	0	0	87 781	
	Zajac poľný	ks	10 227	7 432	4 555	70	0	0	0	0	0	22 284	
		ha	35 002	30 766	16 073	1 005	0	0	0	0	0	82 846	
	Bažant poľovný v bažantnici	ks	786	0	80	0	0	0	0	0	0	866	
		ha	1 549	0	104	0	0	0	0	0	0	1 653	
	Bažant poľovný mimo bažantnice	ks	5 636	5 398	3 493	80	0	0	0	0	0	14 607	
		ha	13 510	17 692	13 962	1 005	0	0	0	0	0	46 169	
	Jarabica poľná	ks	0	36	0	0	0	0	0	0	0	36	
		ha	0	200	0	0	0	0	0	0	0	200	
Vyhradené poľovné revíry	Jelenia zver	ks	-	-	-	-	-	-	-	-	-	-	
		ha	-	-	-	-	-	-	-	-	-	-	
	Danielia zver	ks	-	-	-	-	-	-	-	-	-	-	
		ha	-	-	-	-	-	-	-	-	-	-	
	Muflonia zver	ks	-	-	-	-	-	-	-	-	-	-	
		ha	-	-	-	-	-	-	-	-	-	-	
	Diviacia zver	ks	-	-	-	-	-	-	-	-	-	-	
		ha	-	-	-	-	-	-	-	-	-	-	
	Srnčia zver v poľ. oblastiach pre jeleniu a srnčiu zver	ks	-	-	-	-	-	-	-	-	-	-	
		ha	-	-	-	-	-	-	-	-	-	-	
	Poľov. revíry spolu	Jelenia zver	ks	226	392	177	0	49	38	0	0	164	1 046
			ha	10 676	34 224	12 975	0	0	47	0	0	489	58 411
Danielia zver		ks	354	270	57	0	45	201	38	14	0	979	
		ha	6 509	9 766	4 481	0	0	213	97	31	0	21 097	
Muflonia zver		ks	59	300	54	0	15	300	34	0	0	762	
		ha	1 943	8 855	2 225	0	0	238	97	0	0	13 358	
Diviacia zver		ks	384	609	104	0	0	0	0	0	36	1 133	
		ha	18 895	47 447	7 952	0	0	0	0	0	130	74 424	
Srnčia zver v poľ. oblastiach pre jeleniu a srnčiu zver		ks	439	1 467	492	0	0	0	0	0	0	2 398	
		ha	12 381	45 069	15 948	0	0	0	0	0	0	73 398	
Srnčia zver v poľov. oblastiach pre malú zver		ks	4 902	2 210	699	19	0	0	0	0	0	7 830	
		ha	142 307	75 982	22 883	758	0	0	0	0	0	241 930	
Zajac poľný		ks	41 685	15 206	9 149	438	0	0	0	0	0	66 478	
		ha	142 756	64 461	41 445	3 625	0	0	0	0	0	252 287	
Bažant poľovný v bažantnici		ks	2 607	0	210	0	0	0	0	0	0	2 817	
		ha	5 334	0	424	0	0	0	0	0	0	5 758	
Bažant poľovný mimo bažantnice		ks	24 867	10 013	8 244	364	0	0	0	0	0	43 488	
		ha	64 106	31 860	33 104	4 338	0	0	0	0	0	133 408	
Jarabica poľná		ks	0	36	0	0	0	0	0	0	0	36	
		ha	0	200	0	0	0	0	0	0	0	200	

Kraj: Trenčín

Druh zveri

AKOSTNÉ TRIEDY

Poľovnícka štatistika za rok 2025 – krajské sumáre

Typ revíru	Mer. jednotka	Voľný revír				Neza- radené	Zvernica				Spolu	
		I	II	III	IV		I	II	III	IV		
Režijné revíry Lesov SR, š.p.	Jelenia zver	ks	0	66	349	0	0	0	0	0	0	415
		ha	0	3 334	24 054	0	0	0	0	0	0	27 388
	Danielia zver	ks	0	15	10	0	22	40	0	0	0	87
		ha	0	0	0	0	0	514	0	0	0	514
	Muflonia zver	ks	0	28	13	0	52	80	0	0	0	173
		ha	0	0	0	0	0	514	0	0	0	514
	Diviacia zver	ks	0	35	94	80	0	150	0	0	0	359
		ha	0	2 691	10 372	14 325	0	514	0	0	0	27 902
	Srncia zver v poľ. oblastiach pre jeleniu a srnciu zver	ks	0	37	257	137	0	0	0	0	0	431
		ha	0	1 065	11 998	14 325	0	0	0	0	0	27 388
Režijné revíry neštát. sub.	Jelenia zver	ks	-	-	-	-	-	-	-	-	-	-
		ha	-	-	-	-	-	-	-	-	-	-
	Danielia zver	ks	-	-	-	-	-	-	-	-	-	-
		ha	-	-	-	-	-	-	-	-	-	-
	Muflonia zver	ks	-	-	-	-	-	-	-	-	-	-
		ha	-	-	-	-	-	-	-	-	-	-
	Diviacia zver	ks	-	-	-	-	-	-	-	-	-	-
		ha	-	-	-	-	-	-	-	-	-	-
	Srncia zver v poľ. oblastiach pre jeleniu a srnciu zver	ks	-	-	-	-	-	-	-	-	-	-
		ha	-	-	-	-	-	-	-	-	-	-
Prenajaté revíry SPZ	Jelenia zver	ks	167	523	655	112	65	0	0	0	0	1 522
		ha	15 821	51 093	64 021	13 026	0	0	0	0	0	143 961
	Danielia zver	ks	103	23	38	0	64	0	0	0	0	228
		ha	2 352	0	2 703	0	0	0	0	0	0	5 055
	Muflonia zver	ks	72	127	77	8	117	0	0	0	0	401
		ha	1 120	4 453	3 861	1 090	0	0	0	0	0	10 524
	Diviacia zver	ks	264	426	435	129	0	0	0	0	0	1 254
		ha	28 697	44 921	65 282	30 181	0	0	0	0	0	169 081
	Srncia zver v poľ. oblastiach pre jeleniu a srnciu zver	ks	573	1 439	1 229	949	0	0	0	0	0	4 190
		ha	19 204	43 733	50 468	56 150	0	0	0	0	0	169 555
	Srncia zver v poľov. oblastiach pre malú zver	ks	87	61	50	0	0	0	0	0	0	198
		ha	1 848	2 492	3 172	0	0	0	0	0	0	7 512
	Zajac poľný	ks	136	604	1 915	744	0	0	0	0	0	3 399
		ha	1 200	2 689	12 581	7 421	0	0	0	0	0	23 891
	Bažant poľovný mimo bažantnice	ks	63	212	1 692	644	0	0	0	0	0	2 611
		ha	1 200	767	9 973	5 381	0	0	0	0	0	17 321
	Jarabica poľná	ks	0	387	0	0	0	0	0	0	0	387
		ha	0	933	0	0	0	0	0	0	0	933
Ostat. prenajaté revíry	Jelenia zver	ks	76	488	1 105	113	76	15	16	13	60	1 962
		ha	6 929	35 875	93 141	13 136	0	76	154	62	248	149 621
	Danielia zver	ks	0	68	103	37	219	58	27	15	0	527
		ha	0	2 429	3 990	0	0	76	154	62	0	6 711
	Muflonia zver	ks	28	126	192	69	139	18	90	10	0	672
		ha	1 545	8 653	20 722	7 946	0	76	154	62	0	39 158
	Diviacia zver	ks	79	378	400	252	27	0	11	0	0	1 147
		ha	8 366	43 903	58 611	52 484	0	0	154	0	0	163 518
	Srncia zver v poľ. oblastiach pre jeleniu a srnciu zver	ks	152	851	1 749	741	32	0	18	0	0	3 543
		ha	5 396	29 199	71 398	54 193	0	0	154	0	0	160 340
	Srncia zver v poľov. oblastiach pre malú zver	ks	0	40	40	0	0	0	0	0	0	80
		ha	0	1 200	3 192	0	0	0	0	0	0	4 392
	Zajac poľný	ks	0	502	1 271	240	0	0	0	0	0	2 013
		ha	0	2 029	11 549	1 572	0	0	0	0	0	15 150
	Bažant poľovný mimo bažantnice	ks	0	279	1 203	150	0	0	0	0	0	1 632
		ha	0	700	10 019	1 172	0	0	0	0	0	11 891
	Jelenia zver		ks	-	-	-	-	-	-	-	-	-

	ha	-	-	-	-	-	-	-	-	-	-	-
Vyhradené poľovné revíry	Diviacia zver	ks	-	-	-	-	-	-	-	-	-	-
		ha	-	-	-	-	-	-	-	-	-	-
	Srnčia zver v poľ. oblastiach pre jeleniu a srnčiu zver	ks	-	-	-	-	-	-	-	-	-	-
		ha	-	-	-	-	-	-	-	-	-	-
Poľov. revíry spolu	Jelenia zver	ks	243	1 077	2 159	225	141	45	16	13	60	3 979
		ha	22 750	90 302	184 766	26 162	0	118	154	62	248	324 562
	Danielia zver	ks	103	106	151	37	305	158	27	15	0	902
		ha	2 352	2 429	6 693	0	0	673	154	62	0	12 363
	Muflonia zver	ks	100	281	307	77	308	178	90	10	0	1 351
		ha	2 665	13 106	26 031	9 036	0	700	154	62	0	51 754
	Diviacia zver	ks	343	839	929	489	27	150	11	0	0	2 788
		ha	37 063	91 515	134 265	100 540	0	514	154	0	0	364 051
	Srnčia zver v poľ. oblastiach pre jeleniu a srnčiu zver	ks	725	2 327	3 271	1 882	32	0	18	0	0	8 255
		ha	24 600	73 997	135 312	126 770	0	0	154	0	0	360 833
	Srnčia zver v poľov. oblastiach pre malú zver	ks	87	101	90	0	0	0	0	0	0	278
		ha	1 848	3 692	6 364	0	0	0	0	0	0	11 904
	Zajac poľný	ks	136	1 106	3 186	984	0	0	0	0	0	5 412
		ha	1 200	4 718	24 130	8 993	0	0	0	0	0	39 041
	Bažant poľovný mimo bažantnice	ks	63	491	2 895	794	0	0	0	0	0	4 243
		ha	1 200	1 467	19 992	6 553	0	0	0	0	0	29 212
	Jarabica poľná	ks	0	387	0	0	0	0	0	0	0	387
		ha	0	933	0	0	0	0	0	0	0	933

Typ revíru	Druh zveri	Mer. jed- notka	AKOSTNÉ TRIEDY										
			Voľný revír				Neza- radené	Zvernica				Spolu	
			I	II	III	IV		I	II	III	IV		
Režijné revíry Lesov SR, š.p.	Jelenia zver	ks	0	166	35	0	0	0	380	0	0	581	
		ha	0	10 711	2 800	0	0	0	11 942	0	0	25 453	
	Danielia zver	ks	18	28	34	0	0	0	110	0	0	190	
		ha	1 865	2 178	1 514	0	0	0	11 374	0	0	16 931	
	Muflonia zver	ks	124	122	0	0	0	40	295	0	0	581	
		ha	4 132	6 649	0	0	0	150	12 089	0	0	23 020	
	Diviacia zver	ks	139	30	48	0	0	266	15	0	0	498	
		ha	7 279	3 178	5 585	0	0	11	715	0	0	28 134	
	Smčia zver v poľ. oblastiach pre jeleniu a srnčiu zver	ks	35	239	20	0	0	0	166	0	0	460	
		ha	1 865	8 846	1 800	0	0	0	11 942	0	0	24 453	
	Smčia zver v poľov. oblastiach pre malú zver	ks	8	55	46	18	0	0	0	0	0	127	
		ha	410	1 446	1 514	1 149	0	0	0	0	0	4 519	
	Zajac poľný	ks	0	0	0	117	0	0	0	0	0	117	
		ha	0	0	0	2 649	0	0	0	0	0	2 649	
	Bažant poľovný v bažantnici	ks	140	0	161	204	0	0	0	0	0	505	
		ha	410	0	265	147	0	0	0	0	0	822	
	Bažant poľovný mimo bažantnice	ks	0	0	84	40	0	0	0	0	0	124	
		ha	0	0	404	200	0	0	0	0	0	604	
	Režijné revíry neštát. sub.	Jelenia zver	ks	68	20	0	0	0	43	0	140	0	271
			ha	1 600	1 359	0	0	0	393	0	130	0	3 482
Danielia zver		ks	28	0	0	0	0	65	0	120	0	213	
		ha	1 400	0	0	0	0	393	0	130	0	1 923	
Muflonia zver		ks	56	0	0	0	0	100	0	120	0	276	
		ha	1 400	0	0	0	0	393	0	130	0	1 923	
Diviacia zver		ks	38	20	0	0	0	16	0	0	0	74	
		ha	1 900	1 359	0	0	0	393	0	0	0	3 652	
Smčia zver v poľ. oblastiach pre jeleniu a srnčiu zver		ks	56	110	47	0	0	24	0	0	0	237	
		ha	1 400	2 559	1 956	0	0	393	0	0	0	6 308	
Smčia zver v poľov. oblastiach pre malú zver		ks	22	107	0	0	0	0	0	0	0	129	
		ha	576	4 300	0	0	0	0	0	0	0	4 876	
Zajac poľný		ks	0	50	21	146	0	0	0	0	0	217	
		ha	0	300	130	1 126	0	0	0	0	0	1 556	
Bažant poľovný v bažantnici		ks	0	0	69	0	0	0	0	0	0	69	
		ha	0	0	230	0	0	0	0	0	0	230	
Bažant poľovný mimo bažantnice		ks	0	50	231	0	0	0	0	0	0	281	
		ha	0	300	920	0	0	0	0	0	0	1 220	
Prenajaté revíry SPZ		Jelenia zver	ks	59	396	0	0	0	0	0	0	0	455
			ha	4 052	36 431	0	0	0	0	0	0	0	40 483
	Danielia zver	ks	126	16	13	0	0	9	0	0	0	164	
		ha	3 623	1 601	500	0	0	13	0	0	0	5 737	
	Muflonia zver	ks	118	205	15	0	0	0	0	0	0	338	
		ha	2 380	11 394	500	0	0	0	0	0	0	14 274	
	Diviacia zver	ks	427	130	15	0	0	0	2	0	0	574	
		ha	31 080	14 029	500	0	0	0	1	0	0	45 610	
	Smčia zver v poľ. oblastiach pre jeleniu a srnčiu zver	ks	274	1 365	311	33	0	0	0	0	0	1 983	
		ha	7 512	50 964	12 908	1 980	0	0	0	0	0	73 364	
	Smčia zver v poľov. oblastiach pre malú zver	ks	1 948	2 758	632	432	0	0	0	0	0	5 770	
		ha	49 559	104 925	27 634	24 768	0	0	0	0	0	206 886	
	Zajac poľný	ks	6 970	23 111	9 515	5 688	0	0	0	0	0	45 284	
		ha	24 701	99 155	56 855	51 506	0	0	0	0	0	232 217	
	Bažant poľovný v bažantnici	ks	172	717	158	814	0	0	0	0	0	1 861	
		ha	799	1 478	530	0	0	0	0	0	0	2 807	
	Bažant poľovný mimo bažantnice	ks	1 825	13 579	3 021	715	0	0	0	0	0	19 140	
		ha	7 091	41 349	12 299	7 169	0	0	0	0	0	67 908	
	Jarabica poľná	ks	843	9 272	280	0	0	0	0	0	0	10 395	
		ha	4 895	51 735	1 997	0	0	0	0	0	0	58 627	

Ostat. prenájaté revíry	Jelenia zver	ks	28	854	4	8	10	69	60	83	22	1 138
		ha	1 703	29 756	200	500	0	477	94	2 518	1 408	36 656
	Danielia zver	ks	117	17	61	0	0	166	15	252	222	850
		ha	4 945	500	2 700	0	0	673	94	1 148	1 408	11 468
	Muflonia zver	ks	35	160	27	0	0	112	95	144	225	798
		ha	903	7 085	900	0	0	477	286	2 056	1 408	13 115
	Diviacia zver	ks	355	152	0	5	8	42	0	12	153	727
		ha	27 814	9 524	0	500	0	429	0	12	1 572	39 851
	Srncia zver v poľ. oblastiach pre jeleniu a srnciu zver	ks	575	1 725	156	25	22	16	0	0	0	2 519
		ha	13 841	55 101	6 890	1 369	0	92	0	0	0	77 293
	Srncia zver v poľov. oblastiach pre malú zver	ks	789	2 201	498	42	0	0	7	153	0	3 690
		ha	15 587	82 680	14 505	2 474	0	0	269	1 572	0	117 087
	Zajac poľný	ks	4 665	13 000	5 401	3 569	0	0	68	0	0	26 703
		ha	15 295	56 426	31 458	38 216	0	0	269	0	0	141 664
	Bažant poľovný v bažantnici	ks	502	928	526	87	0	0	102	37	0	2 182
		ha	1 008	1 845	2 364	290	0	0	269	48	0	5 824
	Bažant poľovný mimo bažantnice	ks	1 016	7 209	2 274	230	0	0	0	7	0	10 736
		ha	4 502	26 815	9 912	1 517	0	0	0	23	0	42 769
	Jarabica poľná	ks	400	5 460	0	0	0	0	0	0	0	5 860
		ha	2 163	29 842	0	0	0	0	0	0	0	32 005
Vyhradené poľovné revíry	Jelenia zver	ks	-	-	-	-	-	-	-	-	-	-
		ha	-	-	-	-	-	-	-	-	-	-
	Danielia zver	ks	-	-	-	-	-	-	-	-	-	-
		ha	-	-	-	-	-	-	-	-	-	-
	Muflonia zver	ks	-	-	-	-	-	-	-	-	-	-
		ha	-	-	-	-	-	-	-	-	-	-
	Diviacia zver	ks	-	-	-	-	-	-	-	-	-	-
		ha	-	-	-	-	-	-	-	-	-	-
	Srncia zver v poľ. oblastiach pre jeleniu a srnciu zver	ks	-	-	-	-	-	-	-	-	-	-
		ha	-	-	-	-	-	-	-	-	-	-
Poľov. revíry spolu	Jelenia zver	ks	155	1 484	39	8	10	112	440	223	22	2 493
		ha	7 355	80 257	3 000	500	0	870	12 036	2 648	1 408	108 074
	Danielia zver	ks	289	61	158	0	0	240	125	372	222	1 467
		ha	11 833	4 279	6 714	0	0	1 079	11 468	1 278	1 408	38 059
	Muflonia zver	ks	333	487	72	0	0	252	390	264	225	2 023
		ha	8 815	25 128	3 400	0	0	1 020	12 375	2 186	1 408	54 332
	Diviacia zver	ks	959	364	63	5	8	324	17	12	153	1 905
		ha	68 073	30 090	6 085	500	0	12 199	716	12	1 572	119 247
	Srncia zver v poľ. oblastiach pre jeleniu a srnciu zver	ks	940	3 452	534	58	22	40	166	0	0	5 212
		ha	24 618	117 970	23 554	3 349	0	485	11 942	0	0	181 918
	Srncia zver v poľov. oblastiach pre malú zver	ks	2 767	5 121	1 176	492	0	0	7	153	0	9 716
		ha	66 132	193 351	43 653	28 391	0	0	269	1 572	0	333 368
	Zajac poľný	ks	11 635	36 161	14 937	9 520	0	0	68	0	0	72 321
		ha	39 996	155 881	88 443	93 497	0	0	269	0	0	378 086
	Bažant poľovný v bažantnici	ks	814	1 645	914	1 105	0	0	102	37	0	4 617
		ha	2 217	3 323	3 389	437	0	0	269	48	0	9 683
	Bažant poľovný mimo bažantnice	ks	2 841	20 838	5 610	985	0	0	0	7	0	30 281
		ha	11 593	68 464	23 535	8 886	0	0	0	23	0	112 501
	Jarabica poľná	ks	1 243	14 732	280	0	0	0	0	0	0	16 255
		ha	7 058	81 577	1 997	0	0	0	0	0	0	90 632

Kraj: Žilina

Typ revíru	Druh zveri	Mer. jed- notka	AKOSTNÉ TRIEDY										
			Voľný revír				Neza- radené	Zvernica				Spolu	
			I	II	III	IV		I	II	III	IV		
Režijné revíry Lesov SR, š.p.	Jelenia zver	ks	141	374	600	0	0	0	0	0	0	0	1 115
		ha	5 057	19 779	43 367	0	0	0	0	0	0	0	68 203
	Diviacia zver	ks	0	0	19	245	0	0	0	0	0	0	264
		ha	0	0	2 209	65 995	0	0	0	0	0	0	68 204
	Smčia zver v poľ. oblastiach pre jeleniu a smčiu zver	ks	0	0	65	827	0	0	0	0	0	0	892
		ha	0	0	2 209	54 452	0	0	0	0	0	0	56 661
Revíry ostat. štát. org.	Jelenia zver	ks	0	348	21	0	0	0	0	0	0	0	369
		ha	0	15 279	2 735	0	0	0	0	0	0	0	18 014
	Diviacia zver	ks	0	0	0	67	0	0	0	0	0	0	67
		ha	0	0	0	18 014	0	0	0	0	0	0	18 014
	Smčia zver v poľ. oblastiach pre jeleniu a smčiu zver	ks	0	0	62	299	0	0	0	0	0	0	361
		ha	0	0	2 735	2 412	0	0	0	0	0	0	5 147
Režijné revíry neštát. sub.	Jelenia zver	ks	0	307	38	80	0	0	0	0	0	20	445
		ha	0	20 645	5 262	7 877	0	0	0	0	0	0	33 784
	Danielia zver	ks	0	0	0	15	0	0	0	0	0	45	60
		ha	0	0	0	0	0	0	0	0	0	0	0
	Muflonia zver	ks	0	0	0	10	0	0	0	0	0	0	10
		ha	0	0	0	0	0	0	0	0	0	0	0
	Diviacia zver	ks	0	0	0	116	0	0	0	0	0	0	116
		ha	0	0	0	33 926	0	0	0	0	0	0	33 926
	Smčia zver v poľ. oblastiach pre jeleniu a smčiu zver	ks	0	0	74	490	0	0	0	0	0	0	564
		ha	0	0	3 053	23 702	0	0	0	0	0	0	26 755
	Zajac poľný	ks	0	0	0	31	0	0	0	0	0	0	31
		ha	0	0	0	617	0	0	0	0	0	0	617
	Bažant poľovný mimo bažantnice	ks	0	0	0	31	0	0	0	0	0	0	31
		ha	0	0	0	617	0	0	0	0	0	0	617
Prenajaté revíry SPZ	Jelenia zver	ks	556	2 087	1 259	239	0	0	0	0	0	0	4 141
		ha	36 551	154 319	108 914	33 068	0	0	0	0	0	0	332 852
	Danielia zver	ks	0	0	0	13	45	0	0	0	0	0	58
		ha	0	0	0	3 481	0	0	0	0	0	0	3 481
	Muflonia zver	ks	0	0	0	0	10	0	0	0	0	0	10
		ha	0	0	0	0	0	0	0	0	0	0	0
	Diviacia zver	ks	0	17	314	787	10	0	0	0	0	0	1 128
		ha	0	5 280	63 981	257 500	0	0	0	0	0	0	326 761
	Smčia zver v poľ. oblastiach pre jeleniu a smčiu zver	ks	49	240	1 571	3 448	0	0	0	0	0	0	5 308
		ha	2 861	7 842	58 247	240 291	0	0	0	0	0	0	309 241
	Zajac poľný	ks	0	0	0	150	0	0	0	0	0	0	150
		ha	0	0	0	8 241	0	0	0	0	0	0	8 241
	Bažant poľovný mimo bažantnice	ks	0	0	0	77	0	0	0	0	0	0	77
		ha	0	0	0	1 533	0	0	0	0	0	0	1 533
Ostat. prenajaté revíry	Jelenia zver	ks	510	1 107	609	72	0	0	0	0	0	46	2 344
		ha	28 931	84 019	55 601	11 886	0	0	0	0	0	64	180 501
	Danielia zver	ks	0	25	0	0	26	0	0	0	0	22	73
		ha	0	0	0	0	0	0	0	0	0	64	64
	Muflonia zver	ks	0	0	12	16	18	0	0	0	0	35	81
		ha	0	0	3 712	0	0	0	0	0	0	64	3 776
	Diviacia zver	ks	2	0	213	427	0	0	0	0	0	0	642
		ha	2 114	0	39 201	134 174	0	0	0	0	0	0	175 489
	Smčia zver v poľ. oblastiach pre jeleniu a smčiu zver	ks	7	70	1 014	1 791	0	0	0	0	0	0	2 882
		ha	2 114	4 970	36 266	121 881	0	0	0	0	0	0	165 231
	Zajac poľný	ks	0	0	0	62	0	0	0	0	0	0	62
		ha	0	0	0	1 130	0	0	0	0	0	0	1 130
	Bažant poľovný mimo bažantnice	ks	0	0	0	33	0	0	0	0	0	0	33
		ha	0	0	0	650	0	0	0	0	0	0	650

Vyhradené poľovné revíry	Jelenia zver	ks	-	-	-	-	-	-	-	-	-	-	
		ha	-	-	-	-	-	-	-	-	-	-	
	Diviacia zver	ks	-	-	-	-	-	-	-	-	-	-	-
		ha	-	-	-	-	-	-	-	-	-	-	-
	Srńčia zver v poľ. oblastiach pre jeleniu a srńčiu zver	ks	-	-	-	-	-	-	-	-	-	-	-
		ha	-	-	-	-	-	-	-	-	-	-	-
Poľov. revíry spolu	Jelenia zver	ks	1 207	4 223	2 630	391	0	0	0	0	66	8 517	
		ha	70 539	294 041	223 653	52 831	0	0	0	0	64	641 128	
	Danielia zver	ks	0	25	0	28	71	0	0	0	67	191	
		ha	0	0	0	3 481	0	0	0	0	64	3 545	
	Muflonia zver	ks	0	0	12	26	28	0	0	0	35	101	
		ha	0	0	3 712	0	0	0	0	0	64	3 776	
	Diviacia zver	ks	2	17	546	1 677	10	0	0	0	0	2 252	
		ha	2 114	5 280	105 391	517 383	0	0	0	0	0	630 168	
	Srńčia zver v poľ. oblastiach pre jeleniu a srńčiu zver	ks	56	310	2 786	6 878	0	0	0	0	0	10 030	
		ha	4 975	12 812	102 510	450 512	0	0	0	0	0	570 809	
	Zajac poľný	ks	0	0	0	243	0	0	0	0	0	243	
		ha	0	0	0	9 988	0	0	0	0	0	9 988	
	Bažant poľovný mimo bažantnice	ks	0	0	0	141	0	0	0	0	0	141	
		ha	0	0	0	2 800	0	0	0	0	0	2 800	

Kraj: Banská Bystrica

Typ revíru	Druh zveri	Mer. jed- notka	AKOSTNÉ TRIEDY									
			Voľný revír				Neza- radené	Zvernica				Spolu
			I	II	III	IV		I	II	III	IV	
Režijné revíry Lesov SR, š.p.	Jelenia zver	ks	824	1 290	438	65	40	0	98	30	0	2 785
		ha	35 110	75 965	30 963	6 638	0	0	390	23	0	149 089
	Danielia zver	ks	54	0	25	8	32	0	250	0	0	369
		ha	5 167	0	3 767	1 555	0	0	837	0	0	11 326
	Muflonia zver	ks	97	114	130	0	137	0	120	0	0	598
		ha	2 618	5 386	4 356	0	0	0	593	0	0	12 953
	Diviacia zver	ks	257	282	245	341	0	0	111	0	0	1 236
		ha	18 168	25 108	33 316	76 343	0	0	390	0	0	153 325
	Srncia zver v poľ. oblastiach pre jeleniu a srnciu zver	ks	336	686	566	915	24	0	0	0	0	2 527
		ha	11 983	17 342	36 068	85 495	0	0	0	0	0	150 888
	Zajac poľný	ks	0	0	32	242	0	0	0	0	0	274
		ha	0	0	200	5 896	0	0	0	0	0	6 096
	Bažant poľovný mimo bažantnice	ks	0	0	50	363	0	0	0	0	0	413
		ha	0	0	200	5 896	0	0	0	0	0	6 096
Revíry ostat. štát. org.	Jelenia zver	ks	0	455	0	0	0	0	45	0	0	500
		ha	0	29 241	0	0	0	0	114	0	0	29 355
	Danielia zver	ks	0	62	0	0	8	0	30	0	0	100
		ha	0	19 360	0	0	0	0	114	0	0	19 474
	Muflonia zver	ks	0	0	0	0	8	0	41	0	0	49
		ha	0	0	0	0	0	0	114	0	0	114
	Diviacia zver	ks	0	19	189	0	0	0	0	0	0	208
		ha	0	2 624	26 617	0	0	0	0	0	0	29 241
	Srncia zver v poľ. oblastiach pre jeleniu a srnciu zver	ks	0	58	289	137	0	0	0	0	0	484
		ha	0	2 624	12 860	13 757	0	0	0	0	0	29 241
	Zajac poľný	ks	0	0	0	8	0	0	0	0	0	8
		ha	0	0	0	182	0	0	0	0	0	182
	Bažant poľovný mimo bažantnice	ks	0	0	0	11	0	0	0	0	0	11
		ha	0	0	0	182	0	0	0	0	0	182
Jarabica poľná	ks	0	0	0	6	0	0	0	0	0	6	
	ha	0	0	0	182	0	0	0	0	0	182	
Režijné revíry neštát. sub.	Jelenia zver	ks	253	167	44	70	19	0	12	0	66	631
		ha	10 165	13 503	4 772	7 842	0	0	0	0	161	36 443
	Danielia zver	ks	41	52	10	0	50	0	131	15	20	319
		ha	2 217	6 636	1 388	0	0	0	284	33	161	10 719
	Muflonia zver	ks	0	194	0	0	37	0	24	134	14	403
		ha	0	7 306	0	0	0	0	265	317	161	8 049
	Diviacia zver	ks	32	191	70	61	0	0	13	0	0	367
		ha	3 289	17 750	9 107	8 969	0	0	0	0	0	39 115
	Srncia zver v poľ. oblastiach pre jeleniu a srnciu zver	ks	52	433	420	23	54	0	10	0	0	992
		ha	3 289	12 704	18 307	2 002	0	0	0	0	0	36 302
	Zajac poľný	ks	0	0	15	45	0	0	0	0	0	60
		ha	0	0	168	30	0	0	0	0	0	198
	Bažant poľovný mimo bažantnice	ks	0	0	18	60	0	0	0	0	0	78
		ha	0	0	168	300	0	0	0	0	0	468
Jarabica poľná	ks	0	0	10	0	0	0	0	0	0	10	
	ha	0	0	168	0	0	0	0	0	0	168	

Prenajaté revíry SPZ	Jelenia zver	ks	418	709	981	369	318	0	18	0	0	2 813
		ha	40 761	61 477	101 412	56 701	0	0	120	0	0	260 471
	Danielia zver	ks	454	78	29	111	200	0	23	0	0	895
		ha	32 756	5 971	4 019	10 533	0	0	120	0	0	53 399
	Muflonia zver	ks	228	198	0	12	371	0	23	0	0	832
		ha	21 762	16 331	0	2 444	0	0	120	0	0	40 657
	Diviacia zver	ks	712	796	390	280	0	60	0	0	0	2 238
		ha	76 681	89 719	61 527	76 376	0	120	0	0	0	304 423
	Srnčia zver v poľ. oblastiach pre jeleniu a srnčiu zver	ks	1 244	2 896	1 618	841	393	0	0	0	0	6 992
		ha	45 039	101 212	60 509	73 484	0	0	0	0	0	280 244
	Srnčia zver v poľov. oblastiach pre malú zver	ks	79	45	28	0	0	0	0	0	0	152
		ha	3 024	1 925	1 098	0	0	0	0	0	0	6 047
	Zajac poľný	ks	591	30	1 197	1 463	0	0	0	0	0	3 281
		ha	5 309	300	11 437	17 277	0	0	0	0	0	34 323
	Bažant poľovný v bažantnici	ks	0	0	320	0	0	0	0	0	0	320
		ha	0	0	1 500	0	0	0	0	0	0	1 500
	Bažant poľovný mimo bažantnice	ks	531	0	1 921	2 124	0	0	0	0	0	4 576
		ha	5 309	0	12 437	18 456	0	0	0	0	0	36 202
	Jarabica poľná	ks	11	10	0	382	0	0	0	0	0	403
		ha	2 285	100	0	7 835	0	0	0	0	0	10 220
Ostat. prenajaté revíry	Jelenia zver	ks	474	902	923	426	204	75	0	0	0	3 004
		ha	30 639	63 147	99 566	71 646	0	79	0	0	0	265 077
	Danielia zver	ks	355	97	30	51	268	88	0	40	0	929
		ha	18 272	7 794	5	3 012	0	69	0	85	0	29 237
	Muflonia zver	ks	54	80	31	42	340	85	0	0	0	632
		ha	2 881	2 969	1 200	925	0	105	0	0	0	8 080
	Diviacia zver	ks	1 140	627	496	210	24	18	0	0	0	2 515
		ha	111 687	72 094	68 463	48 247	0	0	0	0	0	300 491
	Srnčia zver v poľ. oblastiach pre jeleniu a srnčiu zver	ks	2 815	2 583	1 654	825	38	15	0	0	0	7 930
		ha	88 803	79 718	70 115	59 292	0	0	0	0	0	297 928
	Srnčia zver v poľov. oblastiach pre malú zver	ks	83	74	0	0	0	0	0	0	0	157
		ha	5 477	2 655	0	0	0	0	0	0	0	8 132
	Zajac poľný	ks	165	170	2 475	1 416	30	0	0	0	0	4 256
		ha	5 383	1 608	19 180	21 839	0	0	0	0	0	48 010
	Bažant poľovný v bažantnici	ks	0	530	333	516	0	0	0	0	0	1 379
		ha	0	1 708	862	2 108	0	0	0	0	0	4 678
	Bažant poľovný mimo bažantnice	ks	322	93	4 356	2 343	45	0	0	0	0	7 159
		ha	5 383	1 358	24 522	21 910	0	0	0	0	0	53 173
	Jarabica poľná	ks	0	12	70	512	0	0	0	0	0	594
		ha	4	13	631	8 341	0	0	0	0	0	8 989
Vyhradené poľovné revíry	Jelenia zver	ks	-	-	-	-	-	-	-	-	-	-
		ha	-	-	-	-	-	-	-	-	-	-
	Diviacia zver	ks	-	-	-	-	-	-	-	-	-	-
		ha	-	-	-	-	-	-	-	-	-	-
	Srnčia zver v poľ. oblastiach pre jeleniu a srnčiu zver	ks	-	-	-	-	-	-	-	-	-	-
		ha	-	-	-	-	-	-	-	-	-	-

Poľov. revíry spolu	Jelenia zver	ks	1 969	3 523	2 386	969	581	75	173	30	66	9 772
		ha	116 675	243 333	236 713	145 851	0	79	624	23	161	743 459
	Danielia zver	ks	904	289	94	170	558	88	434	55	20	2 612
		ha	58 412	39 761	9 179	15 100	0	69	1 355	118	161	124 155
	Muflonia zver	ks	379	586	161	54	893	85	208	134	14	2 514
		ha	27 261	31 992	5 556	3 369	0	105	1 092	317	161	69 853
	Diviacia zver	ks	2 141	1 915	1 430	892	24	78	124	0	0	6 604
		ha	209 825	207 295	202 054	209 935	0	120	390	0	0	829 619
	Srnčia zver v poľ. oblastiach pre jeleniu a srnčiu zver	ks	4 447	6 737	4 634	2 741	509	15	10	0	0	19 093
		ha	149 114	214 956	199 527	234 030	0	0	0	0	0	797 627
	Srnčia zver v poľov. oblastiach pre malú zver	ks	162	119	28	0	0	0	0	0	0	309
		ha	8 501	4 580	1 098	0	0	0	0	0	0	14 179
	Zajac poľný	ks	756	200	3 719	3 174	30	0	0	0	0	7 879
		ha	10 692	1 908	30 985	45 224	0	0	0	0	0	88 809
	Bažant poľovný v bažantnici	ks	0	530	653	516	0	0	0	0	0	1 699
		ha	0	1 708	2 362	2 108	0	0	0	0	0	6 178
	Bažant poľovný mimo bažantnice	ks	853	93	6 345	4 901	45	0	0	0	0	12 237
		ha	10 692	1 358	37 327	46 744	0	0	0	0	0	96 121
	Jarabica poľná	ks	11	22	80	900	0	0	0	0	0	1 013
		ha	2 289	113	799	16 358	0	0	0	0	0	19 559

Kraj: Prešov

Typ revíru	Druh zveri	Mer. jednotka	AKOSTNÉ TRIEDY										
			Voľný revír				Neza- radené	Zvernica				Spolu	
			I	II	III	IV		I	II	III	IV		
Režijné revíry Lesov SR, š.p.	Jelenia zver	ks	128	135	402	0	0	0	0	0	0	0	665
		ha	5 223	12 971	30 647	0	0	0	0	0	0	0	48 841
	Danielia zver	ks	0	0	0	0	0	0	0	0	13	0	13
		ha	0	0	0	0	0	0	0	0	52	0	52
	Diviacia zver	ks	30	44	120	114	7	0	0	0	0	0	315
		ha	3 627	4 412	19 714	16 968	0	0	0	0	0	0	44 721
	Smčia zver v poľ. oblastiach pre jeleniu a srnčiu zver	ks	0	0	560	514	20	0	0	0	0	0	1 094
		ha	0	0	14 654	30 067	0	0	0	0	0	0	44 721
Revíry ostat. štát. org.	Jelenia zver	ks	455	261	0	12	0	45	0	0	0	0	773
		ha	26 900	16 786	0	2 433	0	244	0	0	0	0	46 363
	Diviacia zver	ks	0	21	134	87	0	0	0	35	0	0	277
		ha	0	1 410	14 666	30 043	0	0	0	168	0	0	46 287
	Smčia zver v poľ. oblastiach pre jeleniu a srnčiu zver	ks	0	73	35	529	0	0	0	0	0	0	637
		ha	0	1 941	1 023	43 686	0	0	0	0	0	0	46 650
Režijné revíry neštát. sub.	Jelenia zver	ks	0	391	198	0	0	0	0	0	0	0	589
		ha	0	22 238	14 994	0	0	0	0	0	0	0	37 232
	Diviacia zver	ks	0	0	83	102	0	0	0	0	0	0	185
		ha	0	0	11 109	26 123	0	0	0	0	0	0	37 232
	Smčia zver v poľ. oblastiach pre jeleniu a srnčiu zver	ks	0	0	334	340	0	0	0	0	0	0	674
		ha	0	0	11 109	26 123	0	0	0	0	0	0	37 232
Prenajaté revíry SPZ	Jelenia zver	ks	540	2 393	1 171	270	0	0	0	0	0	0	4 374
		ha	42 287	232 664	148 551	64 468	0	0	0	0	0	0	487 970
	Danielia zver	ks	0	63	0	16	19	0	0	10	0	0	108
		ha	0	4 877	0	2 103	0	0	0	7	0	0	6 987
	Muflonia zver	ks	0	0	0	20	0	0	0	13	53	0	86
		ha	0	0	0	3 214	0	0	0	7	21	0	3 242
	Diviacia zver	ks	8	385	1 195	546	0	0	0	0	0	0	2 134
		ha	622	66 551	225 107	200 138	0	0	0	0	0	0	492 418
	Smčia zver v poľ. oblastiach pre jeleniu a srnčiu zver	ks	55	994	3 888	2 780	0	0	0	0	0	0	7 717
		ha	1 842	40 700	194 229	253 537	0	0	0	0	0	0	490 308
	Smčia zver v poľov. oblastiach pre malú zver	ks	0	75	0	0	0	0	0	0	0	0	75
		ha	0	3 109	0	0	0	0	0	0	0	0	3 109
	Zajac poľný	ks	8	1 774	0	0	0	0	0	0	0	0	1 782
		ha	2 103	7 741	0	0	0	0	0	0	0	0	9 844
Bažant poľovný mimo bažantnice	ks	18	1 252	0	0	0	0	0	0	0	0	1 270	
	ha	2 103	4 000	0	0	0	0	0	0	0	0	6 103	
Ostat. prenajaté revíry	Jelenia zver	ks	220	538	432	156	0	0	0	0	160	0	1 506
		ha	16 118	55 876	49 151	32 715	0	0	0	0	96	0	153 956
	Danielia zver	ks	0	0	8	25	13	0	20	0	30	0	96
		ha	0	0	0	4 074	0	0	95	0	65	0	4 234
	Muflonia zver	ks	0	0	0	0	0	0	20	0	0	0	20
		ha	0	0	0	0	0	0	95	0	0	0	95
	Diviacia zver	ks	12	320	398	126	0	0	0	15	4	0	875
		ha	2 437	42 269	65 579	43 579	0	0	0	31	65	0	153 960
	Smčia zver v poľ. oblastiach pre jeleniu a srnčiu zver	ks	46	439	1 492	695	0	0	0	0	0	0	2 672
		ha	2 437	18 629	70 600	62 198	0	0	0	0	0	0	153 864
	Zajac poľný	ks	0	276	0	0	0	0	0	0	0	0	276
		ha	0	1 200	0	0	0	0	0	0	0	0	1 200
	Bažant poľovný mimo bažantnice	ks	0	310	0	0	0	0	0	0	0	0	310
		ha	0	1 000	0	0	0	0	0	0	0	0	1 000
Vyhradené poľovné revíry	Jelenia zver	ks	-	-	-	-	-	-	-	-	-	-	
		ha	-	-	-	-	-	-	-	-	-	-	
	Diviacia zver	ks	-	-	-	-	-	-	-	-	-	-	
		ha	-	-	-	-	-	-	-	-	-	-	
	Smčia zver v poľ. oblastiach pre jeleniu a srnčiu zver	ks	-	-	-	-	-	-	-	-	-	-	
		ha	-	-	-	-	-	-	-	-	-	-	

Poľov. revíry spolu	Jelenia zver	ks	1 343	3 718	2 654	438	0	45	0	0	338	8 536
		ha	90 528	340 535	284 796	99 616	0	244	0	0	807	816 526
	Danielia zver	ks	0	63	8	41	32	0	20	23	30	217
		ha	0	4 877	0	6 177	0	0	95	59	65	11 273
	Muflonia zver	ks	0	0	0	20	0	0	20	13	53	106
		ha	0	0	0	3 214	0	0	95	7	21	3 337
	Diviacia zver	ks	50	770	1 930	1 069	7	0	0	50	4	3 880
		ha	6 686	114 642	336 175	358 304	0	0	0	199	65	816 071
	Srnčia zver v poľ. oblastiach pre jeleniu a srnčiu zver	ks	101	1 506	6 309	5 211	20	0	0	0	0	13 147
		ha	4 279	61 270	291 615	457 064	0	0	0	0	0	814 228
	Srnčia zver v poľov. oblastiach pre malú zver	ks	0	75	0	0	0	0	0	0	0	75
		ha	0	3 109	0	0	0	0	0	0	0	3 109
	Zajac poľný	ks	8	2 050	0	0	0	0	0	0	0	2 058
		ha	2 103	8 941	0	0	0	0	0	0	0	11 044
	Bažant poľovný mimo bažantnice	ks	18	1 562	0	0	0	0	0	0	0	1 580
		ha	2 103	5 000	0	0	0	0	0	0	0	7 103

Kraj: Košice

Typ revíru	Druh zveri	Mer. jed- notka	AKOSTNÉ TRIEDY										
			Voľný revír				Neza- radené	Zvernica				Spolu	
			I	II	III	IV		I	II	III	IV		
Režijné revíry Lesov SR, š.p.	Jelenia zver	ks	0	715	347	32	0	0	0	16	250	1 360	
		ha	0	40 276	22 176	3 374	0	0	0	366	1 035	67 227	
	Danielia zver	ks	14	0	0	0	0	0	0	382	0	396	
		ha	535	0	0	0	0	0	0	1 018	0	1 553	
	Muflonia zver	ks	0	28	0	0	0	60	0	161	0	249	
		ha	0	0	0	0	0	185	0	632	0	817	
	Diviacia zver	ks	0	192	246	51	0	75	0	105	13	682	
		ha	0	14 509	28 987	18 430	0	185	0	366	1 421	63 898	
	Srncia zver v poľ. oblastiach pre jeleniu a srnciu zver	ks	0	301	295	552	0	0	0	0	40	1 188	
		ha	0	10 316	2 837	44 348	0	0	0	0	1 421	58 922	
	Srncia zver v poľov. oblastiach pre malú zver	ks	0	30	100	0	0	0	0	0	0	130	
		ha	0	1 200	526	0	0	0	0	0	0	1 726	
	Zajac poľný	ks	0	275	120	0	0	0	0	0	0	395	
		ha	0	1 197	500	0	0	0	0	0	0	1 697	
Bažant poľovný v bažantnici	ks	0	360	0	0	0	0	0	0	0	360		
	ha	0	757	0	0	0	0	0	0	0	757		
Revíry ostat. štát. org.	Jelenia zver	ks	0	250	0	0	0	0	0	0	0	250	
		ha	0	14 319	0	0	0	0	0	0	0	14 319	
	Danielia zver	ks	0	0	0	0	0	200	0	0	0	200	
		ha	0	0	0	0	0	494	0	0	0	494	
	Muflonia zver	ks	0	0	0	0	0	50	0	0	0	50	
		ha	0	0	0	0	0	494	0	0	0	494	
	Diviacia zver	ks	0	0	29	53	0	0	0	0	0	82	
		ha	0	0	2 300	12 019	0	0	0	0	0	14 319	
	Srncia zver v poľ. oblastiach pre jeleniu a srnciu zver	ks	0	0	0	234	0	0	0	0	0	234	
		ha	0	0	0	14 319	0	0	0	0	0	14 319	
	Režijné revíry neštát. sub.	Jelenia zver	ks	8	107	174	25	0	0	0	0	0	314
			ha	350	5 975	12 236	2 087	0	0	0	0	0	20 648
		Muflonia zver	ks	0	0	0	0	0	0	46	0	0	46
			ha	0	0	0	0	0	0	39	0	0	39
Diviacia zver		ks	0	0	135	174	0	0	0	0	0	309	
		ha	0	0	14 338	12 017	0	0	0	0	0	26 355	
Srncia zver v poľ. oblastiach pre jeleniu a srnciu zver		ks	0	0	0	337	0	0	0	0	0	337	
		ha	0	0	0	16 241	0	0	0	0	0	16 241	
Srncia zver v poľov. oblastiach pre malú zver		ks	60	36	0	0	0	0	0	0	0	96	
		ha	2 000	1 300	0	0	0	0	0	0	0	3 300	
Zajac poľný		ks	480	230	0	0	0	0	0	0	0	710	
		ha	1 900	1 000	0	0	0	0	0	0	0	2 900	
Bažant poľovný mimo bažantnice		ks	280	120	0	0	0	0	0	0	0	400	
		ha	900	400	0	0	0	0	0	0	0	1 300	
Prenajaté revíry SPZ	Jelenia zver	ks	168	614	432	418	0	0	0	0	0	1 632	
		ha	8 890	40 412	39 136	56 152	0	0	0	0	0	144 590	
	Danielia zver	ks	67	19	0	0	0	0	0	0	0	86	
		ha	2 095	2 941	0	0	0	0	0	0	0	5 036	
	Muflonia zver	ks	32	0	27	15	0	0	0	0	0	74	
		ha	1 969	0	3 271	2 578	0	0	0	0	0	7 818	
	Diviacia zver	ks	284	380	271	269	0	0	0	0	0	1 204	
		ha	7 080	25 299	39 544	71 698	0	0	0	0	0	143 621	
	Srncia zver v poľ. oblastiach pre jeleniu a srnciu zver	ks	514	958	248	1 334	0	0	0	0	0	3 054	
		ha	8 945	29 127	12 874	103 564	0	0	0	0	0	154 510	
	Srncia zver v poľov. oblastiach pre malú zver	ks	217	1 943	277	46	0	0	0	0	0	2 483	
		ha	7 044	65 947	13 622	1 806	0	0	0	0	0	88 419	
	Zajac poľný	ks	3 024	17 382	2 897	2 270	0	0	0	0	0	25 573	
		ha	11 044	71 890	15 873	24 014	0	0	0	0	0	122 821	
	Bažant poľovný v bažantnici	ks	0	170	0	50	0	0	0	0	0	220	
		ha	0	1 700	0	32	0	0	0	0	0	1 732	
	Bažant poľovný mimo bažantnice	ks	1 180	9 000	1 404	1 320	0	0	0	0	0	12 904	
		ha	4 826	28 309	5 900	8 829	0	0	0	0	0	47 864	
	Jarabica poľná	ks	0	0	70	100	0	0	0	0	0	170	
		ha	0	0	806	1 000	0	0	0	0	0	1 806	

Ostat. prenajaté revíry	Jelenia zver	ks	79	139	613	202	0	30	50	0	0	1 113
		ha	6 936	12 813	47 621	24 040	0	59	176	0	0	91 645
	Danielia zver	ks	159	20	0	0	0	162	138	0	0	479
		ha	7 460	0	0	0	0	177	656	0	0	8 293
	Muflonia zver	ks	20	0	15	0	0	70	19	0	0	124
		ha	2 689	0	2 157	0	0	177	176	0	0	5 199
	Diviacia zver	ks	96	110	337	88	0	6	2	0	0	639
		ha	4 165	8 466	47 391	27 289	0	3	1	0	0	87 315
	Snčia zver v poľ. oblastiach pre jeleniu a srnčiu zver	ks	207	517	417	950	0	0	0	0	0	2 091
		ha	4 045	14 378	21 373	62 975	0	0	0	0	0	102 771
	Snčia zver v poľov. oblastiach pre malú zver	ks	172	1 429	388	38	0	0	0	0	0	2 027
		ha	4 536	51 068	16 329	2 000	0	0	0	0	0	73 933
	Zajac poľný	ks	1 020	12 041	3 200	2 280	0	0	0	0	0	18 541
		ha	3 550	53 360	19 159	18 725	0	0	0	0	0	94 794
	Bažant poľovný v bažantnici	ks	329	0	0	270	0	0	0	0	0	599
		ha	0	0	0	865	0	0	0	0	0	865
	Bažant poľovný mimo bažantnice	ks	586	6 720	1 620	1 215	0	0	0	0	0	10 141
		ha	990	24 450	8 634	6 250	0	0	0	0	0	40 324
	Jarabica poľná	ks	73	0	200	360	0	0	0	0	0	633
		ha	0	0	1 680	3 000	0	0	0	0	0	4 680
Poľov. revíry spolu	Jelenia zver	ks	255	1 825	1 566	677	0	30	50	16	250	4 669
		ha	16 176	113 795	121 169	85 653	0	59	176	366	1 035	338 429
	Danielia zver	ks	240	39	0	0	0	362	138	382	0	1 161
		ha	10 090	2 941	0	0	0	671	656	1 018	0	15 376
	Muflonia zver	ks	52	28	42	15	0	180	65	161	0	543
		ha	4 658	0	5 428	2 578	0	856	215	632	0	14 367
	Diviacia zver	ks	380	682	1 018	635	0	81	2	105	13	2 916
		ha	11 245	48 274	132 560	141 453	0	188	1	366	1 421	335 508
	Snčia zver v poľ. oblastiach pre jeleniu a srnčiu zver	ks	721	1 776	960	3 407	0	0	0	0	40	6 904
		ha	12 990	53 821	37 084	241 447	0	0	0	0	1 421	346 763
	Snčia zver v poľov. oblastiach pre malú zver	ks	449	3 438	765	84	0	0	0	0	0	4 736
		ha	13 580	119 515	30 477	3 806	0	0	0	0	0	167 378
	Zajac poľný	ks	4 524	29 928	6 217	4 550	0	0	0	0	0	45 219
		ha	16 494	127 447	35 532	42 739	0	0	0	0	0	222 212
	Bažant poľovný v bažantnici	ks	329	530	0	320	0	0	0	0	0	1 179
		ha	0	2 457	0	897	0	0	0	0	0	3 354
	Bažant poľovný mimo bažantnice	ks	2 046	15 840	3 024	2 535	0	0	0	0	0	23 445
		ha	6 716	53 159	14 534	15 079	0	0	0	0	0	89 488
	Jarabica poľná	ks	73	0	270	460	0	0	0	0	0	803
		ha	0	0	2 486	4 000	0	0	0	0	0	6 486

19. Poľovné psy podľa skupín plemien

Kraj: Bratislava

Typ revíru	Polovné psy	Stavače	Sliediče	Slovenský kopov	Ostatné duriče	Brloháre	Farbiare	Spolu
Režijné revíry Lesov SR, š.p.	Poľovne upotrebitel'né	0	0	6	7	16	13	42
	Bez poľov. upotrebitel'nosti	0	0	0	0	0	0	0
	Spolu	0	0	6	7	16	13	42
Revíry ostat. štát. org.	Poľovne upotrebitel'né	0	0	0	1	2	9	12
	Bez poľov. upotrebitel'nosti	0	0	0	0	0	0	0
	Spolu	0	0	0	1	2	9	12
Režijné revíry neštát. sub.	Poľovne upotrebitel'né	-	-	-	-	-	-	-
	Bez poľov. upotrebitel'nosti	-	-	-	-	-	-	-
	Spolu	-	-	-	-	-	-	-
Prenajaté revíry SPZ	Poľovne upotrebitel'né	157	40	29	35	106	61	428
	Bez poľov. upotrebitel'nosti	27	9	5	8	20	6	75
	Spolu	184	49	34	43	126	67	503
Ostat. prenajaté revíry	Poľovne upotrebitel'né	48	14	3	18	29	21	133
	Bez poľov. upotrebitel'nosti	6	0	0	5	0	3	14
	Spolu	54	14	3	23	29	24	147
Poľ. revíry spolu	Poľovne upotrebitel'né	210	54	38	61	157	107	627
	Bez poľov. upotrebitel'nosti	34	9	5	13	20	9	90
	Spolu	244	63	43	74	177	116	717

Kraj: Trnava

Typ revíru	Polovné psy	Stavače	Sliediče	Slovenský kopov	Ostatné duriče	Brloháre	Farbiare	Spolu
Režijné revíry Lesov SR, š.p.	Poľovne upotrebitel'né	3	1	2	11	7	8	32
	Bez poľov. upotrebitel'nosti	0	0	0	0	0	1	1
	Spolu	3	1	2	11	7	9	33
Režijné revíry neštát. sub.	Poľovne upotrebitel'né	1	2	0	1	2	3	9
	Bez poľov. upotrebitel'nosti	0	0	0	0	0	0	0
	Spolu	1	2	0	1	2	3	9
Prenajaté revíry SPZ	Poľovne upotrebitel'né	475	53	30	57	182	84	881
	Bez poľov. upotrebitel'nosti	77	16	3	7	30	11	144
	Spolu	552	69	33	64	212	95	1 025
Ostat. prenajaté revíry	Poľovne upotrebitel'né	220	38	22	42	111	68	501
	Bez poľov. upotrebitel'nosti	20	7	4	5	12	5	53
	Spolu	240	45	26	47	123	73	554
Vyhradené poľovné revíry	Poľovne upotrebitel'né	-	-	-	-	-	-	-
	Bez poľov. upotrebitel'nosti	-	-	-	-	-	-	-
	Spolu	-	-	-	-	-	-	-
Poľ. revíry spolu	Poľovne upotrebitel'né	699	94	55	113	303	165	1 429
	Bez poľov. upotrebitel'nosti	97	23	7	12	42	17	198
	Spolu	796	117	62	125	345	182	1 627

Kraj: Trenčín

Typ revíru	Polovné psy	Stavače	Sliediče	Slovenský kopov	Ostatné duriče	Brloháre	Farbiare	Spolu
Režijné revíry Lesov SR, š.p.	Poľovne upotrebitel'né	0	0	12	10	9	11	42
	Bez poľov. upotrebitel'nosti	0	0	1	0	0	0	1
	Spolu	0	0	13	10	9	11	43
Režijné revíry neštát. sub.	Poľovne upotrebitel'né	-	-	-	-	-	-	-
	Bez poľov. upotrebitel'nosti	-	-	-	-	-	-	-
	Spolu	-	-	-	-	-	-	-
Prenajaté revíry SPZ	Poľovne upotrebitel'né	28	16	127	147	129	104	551
	Bez poľov. upotrebitel'nosti	7	6	22	34	18	18	105
	Spolu	35	22	149	181	147	122	656
Ostat. prenajaté revíry	Poľovne upotrebitel'né	25	9	81	152	124	126	517
	Bez poľov. upotrebitel'nosti	5	2	14	20	12	19	72
	Spolu	30	11	95	172	136	145	589
Vyhradené poľovné revíry	Poľovne upotrebitel'né	-	-	-	-	-	-	-
	Bez poľov. upotrebitel'nosti	-	-	-	-	-	-	-
	Spolu	-	-	-	-	-	-	-
Poľ. revíry spolu	Poľovne upotrebitel'né	53	25	221	313	263	243	1 118
	Bez poľov. upotrebitel'nosti	12	8	37	54	30	37	178
	Spolu	65	33	258	367	293	280	1 296

Kraj: Nitra

Typ revíru	Polovné psy	Stavače	Sliediče	Slovenský kopov	Ostatné duriče	Brloháre	Farbiare	Spolu
Režijné revíry Lesov SR, š.p.	Poľovne upotrebitel'né	2	12	16	9	13	14	66
	Bez poľov. upotrebitel'nosti	0	0	0	0	1	2	3
	Spolu	2	12	16	9	14	16	69
Režijné revíry neštát. sub.	Poľovne upotrebitel'né	12	1	5	5	7	6	36
	Bez poľov. upotrebitel'nosti	3	0	0	0	0	0	3
	Spolu	15	1	5	5	7	6	39
Prenajaté revíry SPZ	Poľovne upotrebitel'né	485	71	44	81	224	117	1 022
	Bez poľov. upotrebitel'nosti	85	21	9	19	31	17	182
	Spolu	570	92	53	100	255	134	1 204
Ostat. prenajaté revíry	Poľovne upotrebitel'né	276	42	33	48	157	130	686
	Bez poľov. upotrebitel'nosti	38	5	8	10	25	12	98
	Spolu	314	47	41	58	182	142	784
Vyhradené poľovné revíry	Poľovne upotrebitel'né	-	-	-	-	-	-	-
	Bez poľov. upotrebitel'nosti	-	-	-	-	-	-	-
	Spolu	-	-	-	-	-	-	-
Poľ. revíry spolu	Poľovne upotrebitel'né	775	127	99	144	402	267	1 814
	Bez poľov. upotrebitel'nosti	126	26	17	29	57	31	286
	Spolu	901	153	116	173	459	298	2 100

Kraj: Žilina

Typ revíru	Polovné psy	Stavače	Sliediče	Slovenský kopov	Ostatné duriče	Brloháre	Farbiare	Spolu
Režijné revíry Lesov SR, š.p.	Poľovne upotrebitel'né	0	2	12	1	12	24	51
	Bez poľov. upotrebitel'nosti	0	0	0	0	0	0	0
	Spolu	0	2	12	1	12	24	51
Revíry ostat. štát. org.	Poľovne upotrebitel'né	1	0	4	4	6	7	22
	Bez poľov. upotrebitel'nosti	1	1	1	1	0	0	4
	Spolu	2	1	5	5	6	7	26
Režijné revíry neštát. sub.	Poľovne upotrebitel'né	2	0	16	8	9	17	52
	Bez poľov. upotrebitel'nosti	0	2	5	0	2	2	11
	Spolu	2	2	21	8	11	19	63
Prenajaté revíry SPZ	Poľovne upotrebitel'né	10	10	183	157	162	220	742
	Bez poľov. upotrebitel'nosti	5	1	32	37	34	44	153
	Spolu	15	11	215	194	196	264	895
Ostat. prenaté revíry	Poľovne upotrebitel'né	9	4	93	78	107	133	424
	Bez poľov. upotrebitel'nosti	3	5	29	21	22	33	113
	Spolu	12	9	122	99	129	166	537
Vyhradené poľovné revíry	Poľovne upotrebitel'né	-	-	-	-	-	-	-
	Bez poľov. upotrebitel'nosti	-	-	-	-	-	-	-
	Spolu	-	-	-	-	-	-	-
Poľ. revíry spolu	Poľovne upotrebitel'né	22	16	309	249	297	408	1 301
	Bez poľov. upotrebitel'nosti	9	9	67	59	58	79	281
	Spolu	31	25	376	308	355	487	1 582

Kraj: Banská Bystrica

Typ revíru	Polovné psy	Stavače	Sliediče	Slovenský kopov	Ostatné duriče	Brloháre	Farbiare	Spolu
Režijné revíry Lesov SR, š.p.	Poľovne upotrebitel'né	1	4	41	27	43	58	174
	Bez poľov. upotrebitel'nosti	1	0	2	7	3	7	20
	Spolu	2	4	43	34	46	65	194
Revíry ostat. štát. org.	Poľovne upotrebitel'né	0	0	16	3	5	8	32
	Bez poľov. upotrebitel'nosti	0	0	0	2	2	0	4
	Spolu	0	0	16	5	7	8	36
Režijné revíry neštát. sub.	Poľovne upotrebitel'né	4	1	13	26	17	25	86
	Bez poľov. upotrebitel'nosti	2	0	7	4	0	2	15
	Spolu	6	1	20	30	17	27	101
Prenajaté revíry SPZ	Poľovne upotrebitel'né	22	21	223	201	164	152	783
	Bez poľov. upotrebitel'nosti	8	5	48	38	29	23	151
	Spolu	30	26	271	239	193	175	934
Ostat. prenaté revíry	Poľovne upotrebitel'né	34	16	157	139	197	170	713
	Bez poľov. upotrebitel'nosti	12	9	41	28	30	33	153
	Spolu	46	25	198	167	227	203	866
Vyhradené poľovné revíry	Poľovne upotrebitel'né	-	-	-	-	-	-	-
	Bez poľov. upotrebitel'nosti	-	-	-	-	-	-	-
	Spolu	-	-	-	-	-	-	-
Poľ. revíry spolu	Poľovne upotrebitel'né	61	43	452	398	429	414	1 797
	Bez poľov. upotrebitel'nosti	23	14	98	80	65	65	345
	Spolu	84	57	550	478	494	479	2 142

Kraj: Prešov

Typ revíru	Polovné psy	Stavače	Sliediče	Slovenský kopov	Ostatné duriče	Brloháre	Farbiare	Spolu
Režijné revíry Lesov SR, š.p.	Poľovne upotrebitel'né	0	0	13	18	16	16	63
	Bez poľov. upotrebitel'nosti	0	0	2	0	0	1	3
	Spolu	0	0	15	18	16	17	66
Revíry ostat. štát. org.	Poľovne upotrebitel'né	0	0	2	14	7	17	40
	Bez poľov. upotrebitel'nosti	0	0	0	0	2	0	2
	Spolu	0	0	2	14	9	17	42
Režijné revíry neštát. sub.	Poľovne upotrebitel'né	0	0	10	18	9	18	55
	Bez poľov. upotrebitel'nosti	0	0	1	1	1	1	4
	Spolu	0	0	11	19	10	19	59
Prenajaté revíry SPZ	Poľovne upotrebitel'né	6	16	281	395	285	239	1 222
	Bez poľov. upotrebitel'nosti	6	3	32	66	30	35	172
	Spolu	12	19	313	461	315	274	1 394
Ostat. prenanajaté revíry	Poľovne upotrebitel'né	7	7	75	109	74	78	350
	Bez poľov. upotrebitel'nosti	5	0	10	20	15	7	57
	Spolu	12	7	85	129	89	85	407
Vyhradené poľovné revíry	Poľovne upotrebitel'né	-	-	-	-	-	-	-
	Bez poľov. upotrebitel'nosti	-	-	-	-	-	-	-
	Spolu	-	-	-	-	-	-	-
Poľ. revíry spolu	Poľovne upotrebitel'né	13	23	382	556	392	375	1 741
	Bez poľov. upotrebitel'nosti	11	3	45	88	48	44	239
	Spolu	24	26	427	644	440	419	1 980

Kraj: Košice

Typ revíru	Polovné psy	Stavače	Sliediče	Slovenský kopov	Ostatné duriče	Brloháre	Farbiare	Spolu
Režijné revíry Lesov SR, š.p.	Poľovne upotrebitel'né	1	3	11	9	22	26	72
	Bez poľov. upotrebitel'nosti	0	0	0	0	0	1	1
	Spolu	1	3	11	9	22	27	73
Revíry ostat. štát. org.	Poľovne upotrebitel'né	0	1	0	1	3	6	11
	Bez poľov. upotrebitel'nosti	0	1	0	0	1	1	3
	Spolu	0	2	0	1	4	7	14
Režijné revíry neštát. sub.	Poľovne upotrebitel'né	3	6	1	15	12	16	53
	Bez poľov. upotrebitel'nosti	0	0	0	5	0	0	5
	Spolu	3	6	1	20	12	16	58
Prenajaté revíry SPZ	Poľovne upotrebitel'né	184	43	60	127	151	119	684
	Bez poľov. upotrebitel'nosti	28	1	14	23	13	14	93
	Spolu	212	44	74	150	164	133	777
Ostat. prenanajaté revíry	Poľovne upotrebitel'né	96	39	36	103	104	103	481
	Bez poľov. upotrebitel'nosti	29	12	7	23	12	19	102
	Spolu	125	51	43	126	116	122	583
Poľ. revíry spolu	Poľovne upotrebitel'né	284	92	108	255	292	270	1 301
	Bez poľov. upotrebitel'nosti	57	14	21	51	26	35	204
	Spolu	341	106	129	306	318	305	1 505

20. Umelý odchov pernatej zveri

Kraj: Bratislava

Typ revíru	Druh zveri	Počet nosníc	Vajcia					
			z vlastného umelého chovu	nakúpené	zozbierané v revíri	predané	príjmy z predaja	nasadené do liahne
Prenajaté revíry SPZ	Bažant poľovný	120	3 000	0	0	1 600	952	1 300
	Spolu	120	3 000	0	0	1 600	952	1 300
Poľov. revíry spolu	Bažant poľovný	120	3 000	0	0	1 600	952	1 300
	Spolu	120	3 000	0	0	1 600	952	1 300

Kuriatka a kačiatka

Typ revíru	Druh zveri	vyľahnuté	predané	príjmy z predaja	kúpené od cudzej organizácie	vypustené do vlastného revíru	ponechané na obnovu základného krdľa
Prenajaté revíry SPZ	Bažant poľovný	830	0	0	1 540	1 990	150
	Spolu	830	0	0	1 540	1 990	150
Poľov. revíry spolu	Bažant poľovný	830	0	0	1 540	1 990	150
	Spolu	830	0	0	1 540	1 990	150

Kraj: Trnava

Typ revíru	Druh zveri	Počet nosníc	Vajcia					
			z vlastného umelého chovu	nakúpené	zozbierané v revíri	predané	príjmy z predaja	nasadené do liahne
Ostat. prenajaté revíry	Bažant poľovný	0	0	0	0	0	0	0
	Jarabica poľná	3	60	0	0	0	0	40
	Spolu	3	60	0	0	0	0	40
Prenajaté revíry SPZ	Bažant poľovný	300	30	0	5 000	0	0	5 030
	Kuropta horská	0	30	0	0	0	0	30
	Spolu	300	60	0	5 000	0	0	5 060
Poľov. revíry spolu	Bažant poľovný	300	30	0	5 000	0	0	5 030
	Jarabica poľná	3	60	0	0	0	0	40
	Kuropta horská	0	30	0	0	0	0	30
	Spolu	303	120	0	5 000	0	0	5 100

Kuriatka a kačiatka

Typ revíru	Druh zveri	vyľahnuté	predané	príjmy z predaja	kúpené od cudzej organizácie	vypustené do vlastného revíru	ponechané na obnovu základného krdľa
Ostat. prenajaté revíry	Bažant poľovný	0	0	0	0	3 000	0
	Jarabica poľná	50	0	0	0	47	0
	Spolu	50	0	0	0	3 047	0
Prenajaté revíry SPZ	Bažant poľovný	3 020	0	0	100	3 620	310
	Kuropta horská	20	0	0	0	10	10
	Spolu	3 040	0	0	100	3 630	320
Poľov. revíry spolu	Bažant poľovný	3 020	0	0	100	6 620	310
	Jarabica poľná	50	0	0	0	47	0
	Kuropta horská	20	0	0	0	10	10
	Spolu	3 090	0	0	100	6 677	320

Kraj: Trenčín

Typ revíru	Druh zveri	Vajcia					
------------	------------	--------	--	--	--	--	--

		Počet nosníc	z vlastného umelého chovu		nakúpené	zozbierané v revíri	predané	príjmy z predaja	nasadené do liahne
Prenajaté revíry SPZ	Bažant poľovný	0	0	0	0	0	0	0	0
	Spolu	0	0	0	0	0	0	0	0
Poľov. revíry spolu	Bažant poľovný	0	0	0	0	0	0	0	0
	Spolu	0	0	0	0	0	0	0	0

Kuriatka a kačiatka

Typ revíru	Druh zveri	vyľahnuté	predané	príjmy z predaja	kúpené od cudzej organizácie	vypustené do vlastného revíru	ponechané na obnovu základného krdľa
Prenajaté revíry SPZ	Bažant poľovný	0	0	0	0	100	0
	Spolu	0	0	0	0	100	0
Poľov. revíry spolu	Bažant poľovný	0	0	0	0	100	0
	Spolu	0	0	0	0	100	0

Kraj: Nitra

Vajcia

Typ revíru	Druh zveri	Počet nosníc	z vlastného umelého chovu		nakúpené	zozbierané v revíri	predané	príjmy z predaja	nasadené do liahne
Ostat. prenajaté revíry	Bažant poľovný	0	0	0	0	0	0	0	0
	Spolu	0	0	0	0	0	0	0	0
Prenajaté revíry SPZ	Bažant poľovný	30	250	0	0	0	0	0	250
	Jarabica poľná	0	0	0	0	0	0	0	0
	Spolu	30	250	0	0	0	0	0	250
Poľov. revíry spolu	Bažant poľovný	30	250	0	0	0	0	0	250
	Jarabica poľná	0	0	0	0	0	0	0	0
	Spolu	30	250	0	0	0	0	0	250

Kuriatka a kačiatka

Typ revíru	Druh zveri	vyľahnuté	predané	príjmy z predaja	kúpené od cudzej organizácie	vypustené do vlastného revíru	ponechané na obnovu základného krdľa
Ostat. prenajaté revíry	Bažant poľovný	0	0	0	150	150	150
	Spolu	0	0	0	150	150	150
Prenajaté revíry SPZ	Bažant poľovný	115	0	0	3 680	1 965	0
	Jarabica poľná	0	0	0	230	0	0
	Spolu	115	0	0	3 910	1 965	0
Poľov. revíry spolu	Bažant poľovný	115	0	0	3 830	2 115	150
	Jarabica poľná	0	0	0	230	0	0
	Spolu	115	0	0	4 060	2 115	150

Kraj: Prešov

Typ revíru	Druh zveri	Vajcia						
------------	------------	--------	--	--	--	--	--	--

		z		nakúpené	zozbierané v revíri	predané	príjmy z predaja	nasadené do liahne
	Počet nosníc	vlastného umelého chovu						
Prenajaté revíry SPZ	Morka divá	0	0	0	0	0	0	0
	Spolu	0	0	0	0	0	0	0
Pořov. revíry spolu	Morka divá	0	0	0	0	0	0	0
	Spolu	0	0	0	0	0	0	0

Kuriatka a kačiatka

Typ revíru	Druh zveri	vyliahnuté	predané	príjmy z predaja	kúpené od cudzej organizácie	vypustené do vlastného revíru	ponechané na obnovu základného křdľa
Prenajaté revíry SPZ	Morka divá	0	0	0	0	0	2
	Spolu	0	0	0	0	0	2
Pořov. revíry spolu	Morka divá	0	0	0	0	0	2
	Spolu	0	0	0	0	0	2



III. Komentár k poľovníckej štatistike za rok 2025

Štatistický výkaz Poľov (MPRV SR) 12-01 - Ročný výkaz o revíri a stavoch zveri za poľovnícku sezónu, registruje Štatistický úrad SR v rámci Programu štátnych štatistických zisťovaní na roky 2024-2026. V zmysle zákona č. 274/2009 Z. z. o poľovníctve, v znení neskorších predpisov, ako aj vyhlášky MP SR č. 344/2009 Z. z. v znení neskorších predpisov, ktorou sa vykonáva tento zákon, je ročný výkaz o revíri a stavoch zveri súčasťou informačného systému v poľovníctve. Spracovanie poľovníckej štatistiky je v pôsobnosti Ministerstva pôdohospodárstva a rozvoja vidieka SR. Štatistický výkaz zostavujú užívatelia všetkých poľovných revírov v SR. Zber a kontrolu výkazov zabezpečujú Okresné úrady (Pozemkový a lesný odbor) a Ministerstvo obrany SR (Odbor riadenia špecializovanej štátnej správy - Odd. lesného hospodárstva a poľovníctva). Samotné spracovanie a vyhodnotenie výsledkov poľovníckej štatistiky zabezpečuje Národné lesnícke centrum. Štatistický výkaz zostavujú užívatelia poľovných revírov na základe údajov prvej poľovníckej evidencie – najmä príloh vykonávacej vyhlášky MP SR č. 344/2009 Z. z. v znení neskorších predpisov. Vzhľadom na to, predstavuje výkaz oficiálne údaje o výsledkoch a stave poľovníckeho hospodárenia v jednotlivých poľovných revíroch Slovenska. Pri spracovaní výsledkov poľovníckej štatistiky sa vychádza z inventarizácie poľovných revírov, preto je veľmi dôležité, aby Okresné úrady pravidelne informovali aj o prípadných zmenách v usporiadaní poľovných revírov. Presná evidencia poľovných revírov je základom komplexného spracovania štatistických podkladov zo všetkých poľovných revírov Slovenska.

Výsledky poľovníckej štatistiky poskytujú veľmi dôležité údaje o vývojových trendoch v populáciách voľne žijúcej zveri, ktoré slúžia hlavne pre potreby riadenia a rozvoja poľovníctva na Slovensku. Získavajú sa tiež veľmi cenné údaje o rozšírení a areáloch jednotlivých druhov hlavnej zveri, ale aj zveri vzácnej, údaje o ich vzájomných vzťahoch a dlhodobom vývoji.

Poľovné revíry sú podľa charakteru užívateľských subjektov rozdelené do šiestich kategórií, podľa ktorých sú aj spracované výsledky poľovníckej štatistiky:

- 01 - Režijné revíry Lesov SR, š.p. (*poľovné revíry v obhospodarovaní podniku Lesy SR, š.p. Banská Bystrica*)
- 02 - Revíry ostatných štátnych organizácií (*vojenské lesy, školské lesy a pod.*)
- 03 - Režijné revíry ostatných neštátnych subjektov (*obecné lesy, mestské lesy, cirkevné lesy, súkromné lesy, urbáriáty a pod.*)
- 04 - Prenajaté revíry organizačným jednotkám Slovenského poľovníckeho zväzu (SPZ) (*poľovné revíry prenajaté poľovníckym združeniam a iným zoskupeniam, ktoré sú základné organizačné jednotky SPZ*)
- 05 - Ostatné prenajaté revíry (*revíry prenajaté rôznym právnickým a fyzickým osobám, ako aj rôznym zoskupeniam a spoločnostiam, ktoré nie sú základné organizačné jednotky SPZ*)
- 06 - Vyhradené poľovné revíry

Poľovné revíry a poľovná plocha

V roku 2025 bolo na Slovensku celkovo 1 890 (+ 0) poľovných revírov. Z toho je 51 samostatných zverníc a 35 samostatných bažantníc. Okrem toho sa vykázalo v rámci revírov 64 uznaných zverníc (nie sú samostatnými poľovnými revírmi) a 39 uznaných bažantníc.

Priemerná výmera poľovných revírov v roku 2025 bola 2 362,08 ha (+ 1,25 ha). V roku 2025 bolo 138 režijných revírov Lesov SR, š.p. (01) o výmere 436 391 ha, 20 revírov ostatných štátnych organizácií (vojenské lesy, školské lesy a pod.) (02) o výmere 137 899 ha, 66 režijných revírov ostatných neštátnych subjektov (obecné lesy, mestské lesy, cirkevné lesy, súkromné lesy a pod.) (03) o výmere 161 913 ha. Celkom 988 poľovných revírov o celkovej výmere 2 242 820 ha mali prenajaté poľovnícke združenia - základné organizačné jednotky Slovenského poľovníckeho zväzu (04), 670 poľovných revírov o výmere 1 422 899 ha mali prenajaté iné subjekty, ktoré nepatria k základným organizačným jednotkám SPZ (05) a 8 revírov o celkovej výmere 62 405 ha bolo v kategórii vyhradené poľovné revíry (06). V porovnaní s predchádzajúcim rokom bol v roku 2025 zaznamenaný nárast počtu revírov v kategórii (02) - revíry ostatných štátnych organizácií o 1 PR, v kategórii (03) režijné revíry neštátnych subjektov o 1 revír a tiež v kategórii (05) ostatné prenajaté revíry (mimo SPZ) o 13 revírov. Vyrovnaný stav bol v kategórii 01 – režijné revíry Lesov SR, š.p. a v kategórii (06) – vyhradené revíry. Naopak pokles bol zaznamenaný v kategórii (04) - prenajaté revíry SPZ o 15 revírov.

Najväčšiu priemernú výmeru 7 801 ha dosahujú vyhradené poľovné revíry. Druhú najväčšiu priemernú výmeru 6 895 ha majú revíry ostatných štátnych organizácií a to hlavne vďaka revírom Vojenských lesov a majetkov SR, š.p. Režijné revíry Lesov SR, š.p. majú priemernú výmeru 3 162 ha. Revíry uvedených kategórií môžeme vďaka ich veľkosti považovať naďalej za oporné prvky chovu raticovej zveri takmer vo všetkých poľovných oblastiach. Najnižšiu priemernú výmeru dosahujú kategórie 05 ostatných prenajatých revírov (2 124 ha), len o niečo vyššiu revíry v kategórii revírov prenajatých SPZ (2 270 ha) a tiež v kategórii 03 režijných revírov neštátnych subjektov (2 453 ha).

Celková výmera poľovnej plochy je 4 464 327 ha. Poľnohospodárskych plôch je 2 320 tis. ha, lesných plôch 1 994 tis. ha (lesnatosť približne 44,6 %), vodných plôch 49 tis. ha a výmera iných pozemkov je 100 tis. ha. Výmera poľovnej plochy v jednotlivých rokoch osciluje v závislosti na upresňovaní a zmenách výmer poľovných revírov v procese ich tvorby, uznávania a revízií.

Výška nájomného za poľovné pozemky predstavovala 5 859 691 eur, pričom oproti minulému roku stúpila (+ 270 290 eur). V revíroch prenajatých poľovníckym združeniam SPZ poľovalo v roku 2025 podľa vykázaných údajov 24 434 členov a v ostatných prenajatých revíroch mimo SPZ 12 212 členov, čiže celkovo 36 646 členov (pokles o 427 členov). V ostatných kategóriách poľovných revírov sa počet členov nezisťuje.

Hospodársky výsledok

Celkové príjmy v poľovníctve boli v roku 2025 vo výške 20 944 099 eur a výdaje vo výške 17 120 392 eur, čo predstavuje plusový hospodársky výsledok 3 823 707 eur. Z pohľadu jednotlivých kategórií poľovných revírov bol plusový hospodársky výsledok zaznamenaný v kategórii režijných revírov Lesov SR, š.p. (1 624 703 eur), v kategórii 02 – revíry ostatných štátnych organizácií (287 059 eur), v kategórii 03 – režijné revíry neštátnych subjektov (160 770 eur), v kategórii 04 - prenajaté revíry SPZ (1 672 337 eur) a v kategórii 05 - ostatné prenajaté revíry (148 393 eur). Kategória 06 -vyhradené poľovné revíry vykázala mínusový hospodársky výsledok (- 69 555 eur).

Najvyššie príjmy (z poľovných revírov, nie iné príjmy) boli zaznamenané za poplatkový odstrel (5 243 943 eur), ktorý tvoril až 41 % všetkých príjmov z poľovných revírov (12 716 161 eur). Druhý najvyšší príjem (3 095 560 eur) bol vykázaný v rámci vlastnej spotreby diviny a tvoril 24 % všetkých príjmov z poľovných revírov. Nasledoval predaj registrovaným nákupcom s výškou príjmov (3 007 207 eur) 24 % príjmov a predaj „Z dvora“ s výškou príjmov (1 291 680 eur) 10 % príjmov. Predaj živej zveri sa na celkových príjmoch z poľovných revírov podieľal len 0,6 % (77 771 eur).

Opäťovne sa hodnotila aj priemerná produkcia na 1 ha poľovného revíru. Najlepšie výsledky dosiahli režijné revíry Lesov SR, š.p., s plusovou produkciou 3,72 eur/ha, nasledovali revíry ostatných štátnych organizácií s produkciou 2,08 eur/ha, režijné revíry neštátnych subjektov s plusovou produkciou 0,99 eur/ha, prenajaté revíry SPZ s produkciou 0,75 eur/ha a ostatné prenajaté revíry s produkciou 0,1 eur/ha. V kategórii vyhradené revíry sa dosiahla mínusová produkcia – 1,11 eur/ha.

Hlavné druhy poľovnej zveri

Pri jednotlivých druhoch zveri sa sleduje plán lovu, úbytok, zazverovanie, jarné kmeňové stavy (JKS) a normované kmeňové stavy (NKS). Úbytok zveri sa delí na odstrel, odchyt, úhyn a hodnotí sa aj úbytok zveri spolu.

Jelenia zver

V roku 2025 sa plánovalo uloviť 71 817 ks jelenej zveri. Je to o 3 851 ks menej ako bol plán v roku 2024. V skutočnosti sa podľa hlásení poľovníckych hospodárov vykázal odstrel 69 186 ks, čo je o 1 011 ks viac ako v roku 2024 a predstavuje to 96 % plnenie plánovaného lovu odstrelom. Ďalej sa odchytilo 46 jedincov jelenej zveri a 5 456 ks sa vykázal úhyn. Celkový úbytok tak bol 74 688 ks, čo je o 857 ks viac ako v roku 2024. Predstavuje to 104 % plnenie plánovaného lovu pri zohľadnení celkového úbytku jelenej zveri.

Z hľadiska štruktúry lovu sa plánovalo uloviť menej jeleňov (17 132 ks – 24 %) ako jeleníc (32 783 ks – 46 %). U jelenčiat bol plán lovu 21 902 ks – 30 %. Plán lovu jeleňov sa splnil odstrelom na 95 % a dosiahla sa štruktúra úbytku (odstrel, odchyt, úhyn) 24 % jeleňov, 46 % jeleníc a 30 % jelenčiat. V roku 2025 sa naplánoval opäť vyšší lov jeleníc ako jeleňov, čo je rovnako ako v predchádzajúcich rokoch pozitívny krok. V mnohých regiónoch dlhodobo pretrváva výrazné zvýšenie početnosti jelenej zveri, a preto je preferencia lovu jeleňov a úmyselná ochrana jeleníc opodstatnená len v niektorých revíroch, kde sú nízke JKS, prípadne zlá sexuálna štruktúra. Aj napriek tomu, že sa v plánovaní dlhodobo preferuje lov samičej zveri, nedochádza v celoslovenskej populácii k reálnemu zlepšeniu sexuálnej štruktúry. NKS jelenej zveri sú v súčasnosti na Slovensku určené v celkovej výške 39 727 jedincov. Jarné kmeňové stavy jelenej zveri k 31.3.2025 boli z úrovne jednotlivých poľovníckych revírov vykázané v celkovej výške 75 490 jedincov, čo predstavuje oproti predchádzajúcemu roku (81 843 ks) dlho očakávaný pokles o 6 353 jedincov. V roku 2025 JKS prevyšovali NKS 1,9 krát.

Vývoj hlavných ukazovateľov chovu jelenej zveri na Slovensku v rokoch 2015-2025 podľa údajov poľovníckej štatistiky

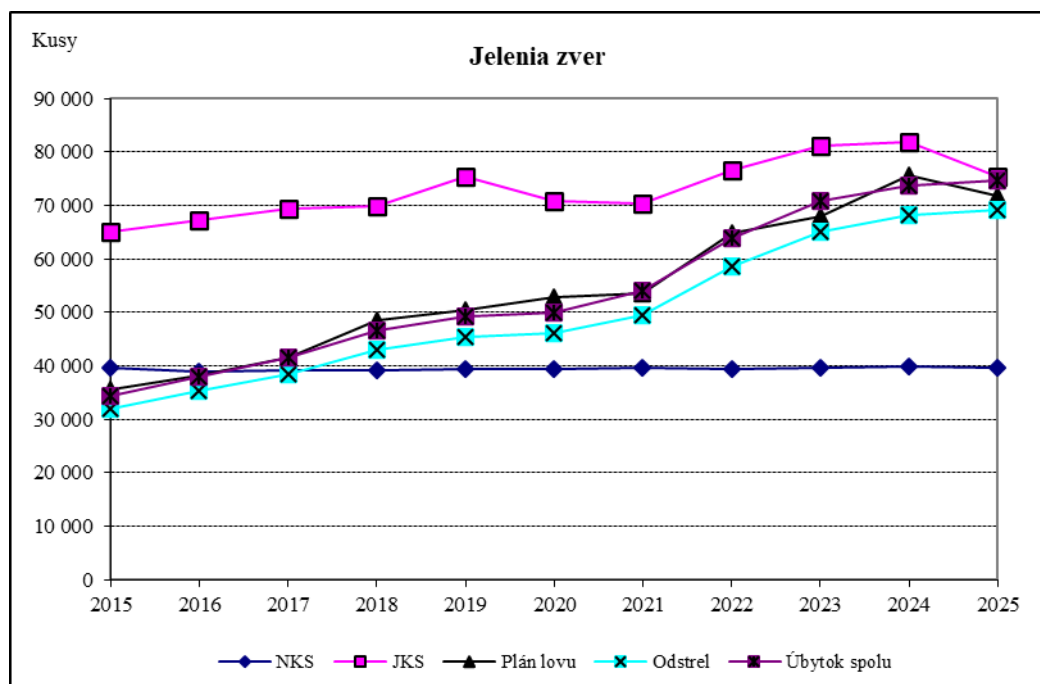

Vysvetlivky (platné aj pre ostatné grafy): NKS - normovaný kmeňový stav, JKS - jarný kmeňový stav, Úbytok spolu - ročný úbytok zveri spolu = odstrel+odchyt+úhyn

Danielia zver

V roku 2025 sa plánovalo uloviť 37 820 ks danieliej zveri, čo je o 2 004 ks menej, ako v roku 2024. Plán lovu sa odstrelom splnil na 108 %, keď sa odstrel vykázal vo výške 40 924 ks (o 4 838 ks viac ako v roku 2024). Ďalej sa vykázal odchyt 123 ks a úhyn 1 614 ks. Celkový úbytok danieliej zveri spolu predstavoval 42 661 ks, čo je 113 % plnenie plánovaného lovu a o 5 150 ks väčší úbytok ako v roku 2024.

Vzhľadom na sociálnu štruktúru bolo plánované odloviť 19 % (7 361 ks) danielov, 45 % (16 838 ks) danielíc a 36 % (13 621 ks) danielčat. Po zohľadnení celkového úbytku pripadalo 21 % (8 956 ks) na daniela, 44 % (18 616 ks) na danielice a 35 % (15 089 ks) na danielčatá. Zazverovanie danielou zverou nebolo vykázané.

NKS danieliej zveri boli v roku 2025 na Slovensku stanovené v celkovej výške 8 480 jedincov. V minulej sezóne boli celkové vykazované JKS 29 263 jedincov (- 1 534 ks). JKS prekračovali NKS 3,5 krát. Pomer pohlavia v JKS bol 29 % danielov, 46 % danielíc a 25 % danielčat. Ťažisko danieliej populácie je na Slovensku v Banskobystrickom kraji, ktorý má podiel až 31 % na celkových JKS a 34 % na celkovom úbytku danieliej zveri, ďalej je to Trenčiansky kraj s 17 % podielom z JKS a 16 % na celkovom úbytku, Bratislavský kraj s 14,8 % podielom z JKS a 17,7 % na celkovom úbytku, Nitriansky kraj, ktorý sa podieľa na celkových JKS 12,2 % a na celkovom úlovku 12,7 % a Trnavský kraj s 11,4 % podielom z JKS a 12,4 % na celkovom úbytku. Košický kraj sa podieľal na celkových JKS 9,3 % a na celkovom úbytku 4,2 %. Najnižší podiel z celkových JKS a aj z úlovku sa zaznamenal v Žilinskom (2,5 % JKS a 2,1 % úlovok) a v Prešovskom kraji (1,8 % JKS a 0,9 % úlovok).

V samostatných zverniciach bol v roku 2025 určený NKS 2 625 jedincov danieliej zveri, čo tvorí 31 % podiel na celkových NKS danieliej zveri na Slovensku (8 480 ks). JKS danieliej zveri bol v týchto zverniciach vo výške 3 131 jedincov (10,6 % z celoslovenských). Počty danieliej zveri dlhodobejšie veľmi výrazne stúpajú a preto je potrebné robiť kroky na zintenzívnenie jej regulácie.

Vývoj hlavných ukazovateľov chovu danieliej zveri na Slovensku v rokoch 2015-2025 podľa údajov poľovníckej štatistiky

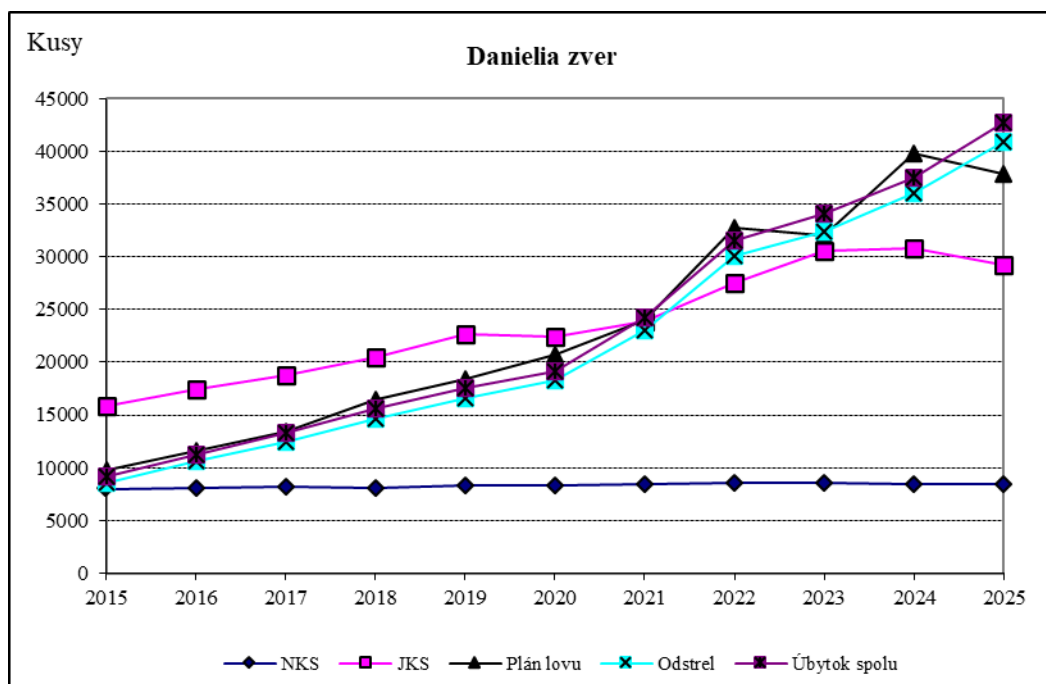

Muflonia zver

Muflonej zveri sa plánovalo uloviť 8 550 ks, čo je o 138 jedincov menej, ako v roku 2024. Odstrel sa vykázal vo výške 7 482 ks, čo je o 18 ks viac ako v roku 2024. Plán lovu sa tak odstrelom splnil na 88 %. Z celkovej výšky odstrelu pripadalo 1 795 ks na muflony, 3 026 ks na muflonice a 2 661 ks na muflončatá. Ďalej sa vykázal odchyt 326 ks a úhyn 262 ks, čiže úbytok spolu predstavuje 8 070 ks. Je to o 150 ks viac ako v roku 2024 a z celkového plánu lovu to predstavuje 94,4 %.

NKS muflonej zveri sú stanovené v celkovej výške 8 828 jedincov. Vykazované JKS ich prevyšujú 1,4 krát. V roku 2025 sa uvádzajú JKS 12 750 jedincov muflonej zveri, čo je o 1 510 jedincov menej ako v predchádzajúcom roku. Zazverovanie muflonou zverou bolo v roku 2025 vykonané v počte 26 jedincov. Ťažisko muflonej populácie na Slovensku bolo v roku 2025 v Nitrianskom kraji (26 % z JKS a 30 % z celkového úbytku). Banskobystrický kraj má podiel 22 % na celkových JKS a 24 % na celkovom úbytku muflonej zveri. Nasleduje Trenčiansky kraj (19 % z JKS a 19 % z celkového úbytku), Bratislavský kraj (16 % z JKS a 15 % z celkového úbytku), Trnavský kraj s 10 % podielom z JKS a 9 % z celkového úbytku a Košický kraj (6 % z JKS a 2 % z celkového úbytku). V Prešovskom kraji predstavuje podiel z JKS cca 1,4 % a celkový úbytok 0,7 %. Žilinský kraj mal vykázany podiel na celkových JKS 0,8 % a 0,4 % na celkovom úbytku. V štruktúre úbytku výrazne prevládajú muflonice so 40 % podielom a na muflony pripadá len 24 %. V JKS je 40 % podiel mufloníc a 34 % podiel muflonov.

V samostatných zverniciach bol v roku 2025 určený NKS 2 897 jedincov muflonej zveri, čo tvorí 32,8 % podiel na celkových NKS muflonej zveri na Slovensku (8 828 ks). JKS muflonej zveri bol v týchto zverniciach vo výške 3 153 jedincov (24,7 % z celoslovenských).

Vývoj hlavných ukazovateľov chovu muflonej zveri na Slovensku v rokoch 2015-2025 podľa údajov poľovníckej štatistiky

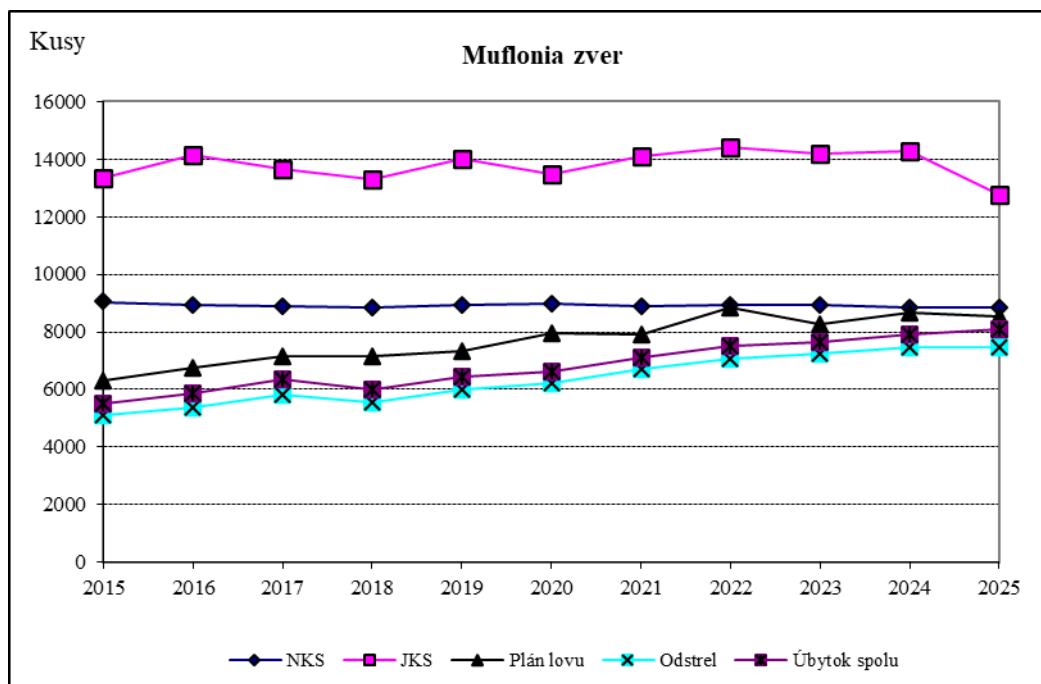

Srnčia zver

Srnčej zveri sa plánovalo uloviť 41 833 ks (o 780 ks menej ako v roku 2024) a hlásený bol odstrel 27 023 ks, čo predstavuje len 65 % plnenie plánu odstrelom. Odstrel bol o 473 ks vyšší ako v predchádzajúcom roku. Ďalej sa vykázal odchyt 1 ks a úhyn 13 098 ks srnčej zveri, čím celkový úbytok spolu predstavuje 40 122 ks (o 953 ks viac ako v roku 2024). Pri zohľadnení celkového úbytku sa plán lovu splnil na 96 %. Čo sa týka štruktúry odstrelu srnčej zveri v roku 2025, z celkovej výšky pripadalo 13 170 ks na srnce (49 %), 8 107 na srny (30 %) a 5 746 ks na srnčatá. Srnčia zver je v súčasnej dobe vytláčaná ostatnou raticovou zverou a preto je opodstatnené rozhodnutie viacerých poradných zborov a chovateľských rád o znížení plánovaného lovu srn. Prejavilo sa to pravdepodobne aj pri samotnom odstrel v roku 2025, keď bolo odlovených o 19 % menej srn ako srncov. Na celkovom úbytku sa to však výraznejšie neprejavilo, keďže v rámci úhynu bolo vykázaných až 3,5 násobne viac uhynutých srn ako srncov. Vysoký úhyn srnčej zveri len potvrdzuje správnosť znižovania jej plánovaného lovu v poľovných revíroch, kde jej jej nedostatok.

Vykazovaný JKS srnčej zveri v roku 2025 klesol na 101 704 jedincov (- 2 626 ks). NKS srnčej zveri boli v roku 2025 na úrovni 93 057 jedincov a teda JKS ich v súčasnosti prevyšujú 1,09 krát.

Vývoj hlavných ukazovateľov chovu srnčej zveri na Slovensku v rokoch 2015-2025 podľa údajov poľovníckej štatistiky

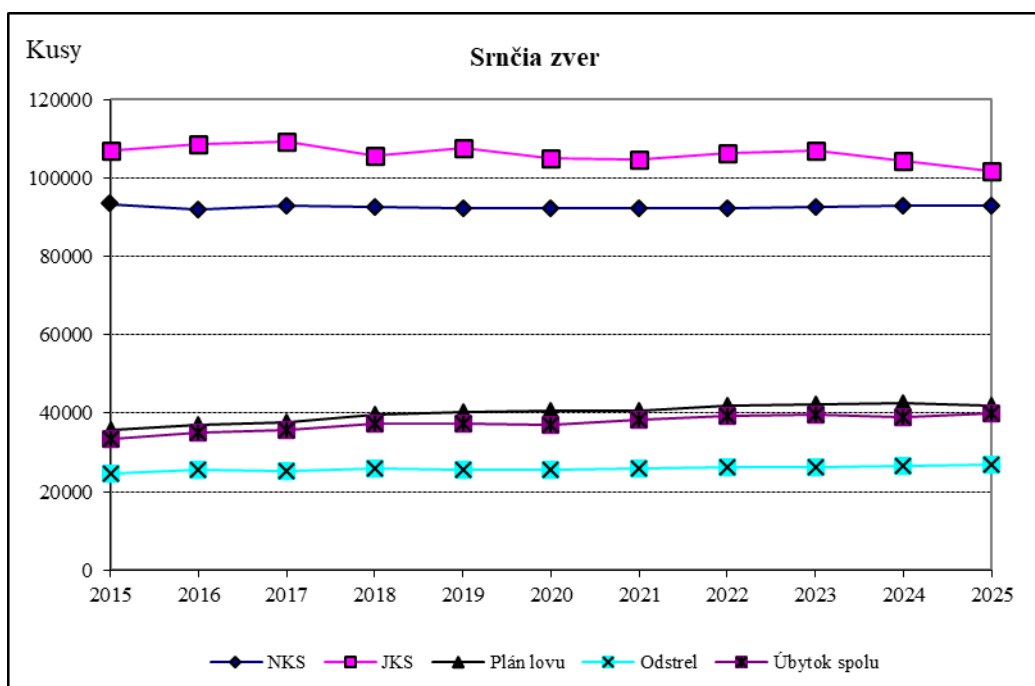

Diviacia zver

V roku 2025 sa plánovalo uloviť 35 710 ks diviačej zveri (o 6 212 ks menej ako v roku 2024). Hlásený odstrel bol vo výške 46 737 ks, čo je o 3 803 ks ulovenej zveri viac ako v predchádzajúcom roku a predstavuje to 131 % plnenie plánovaného lovu odstrelom (pozn. celkové plnenie plánovaného lovu zvyšuje aj lov diviačej zveri v revíroch, v ktorých sa neplánuje). V roku 2025 sa ďalej odchytilo 20 jedincov a hlásený úhyn bol 1 211 ks diviačej zveri. Celkový úbytok tak spolu tvorí 47 968 ks, čo je o 3 829 ks viac ako v roku 2024 a predstavuje to 134 % plnenie plánovaného lovu po zohľadnení celkového úbytku diviačej zveri.

Čo sa týka štruktúry lovu diviačej zveri v roku 2025 z celkovej výšky plánovaného lovu pripadalo na dospelé diviaky 7 %, diviačice 7 %, lanštiaky 31 % a na diviačatá 55 %. Pozitívne je, že vo vykonanom odstrelе pripadlo na mladú diviačiu zver celkovo až 86 %, čo je z hľadiska udržania správnej sociálnej a vekovej štruktúry diviačej zveri veľmi dôležité a to aj vo vzťahu k prevencii nákaz. Plánovaný lov lanštiakov sa prekročil a odstrel dosiahol výšku 20 506 ks, čo je o 9 497 ks viac ako bol plán. Plán lovu diviačat sa splnil odstrelom na 110 %. Odstrelom sa ulovilo 21 698 ks diviačat, čo je o 1 890 ks viac ako bol plán.

JKS diviačej zveri k 31.3.2025 vykázané užívateľmi PR dosiahli celkovú výšku 25 744 jedincov (o 3 245 jedincov menej ako v roku 2024). Z celkových JKS pripadalo 48 % na diviačatá, 30 % na lanštiaky, 12 % a na dospelé diviačice a 10 % na dospelé diviaky. NKS diviačej zveri boli v roku 2025 stanovené na úrovni 22 454 jedincov, takže JKS sa im už výrazne približujú. Pre porovnanie uvádzame, že v roku 1969 sa na Slovensku zaznamenala početnosť 8 405 jedincov diviačej zveri, v roku 1998 prekročili JKS hranicu 20 tis. jedincov a už v roku 2001 dosiahli úroveň takmer 25 tis. jedincov.

Vývoj hlavných ukazovateľov chovu diviačej zveri na Slovensku v rokoch 2015-2025 podľa údajov poľovníckej štatistiky

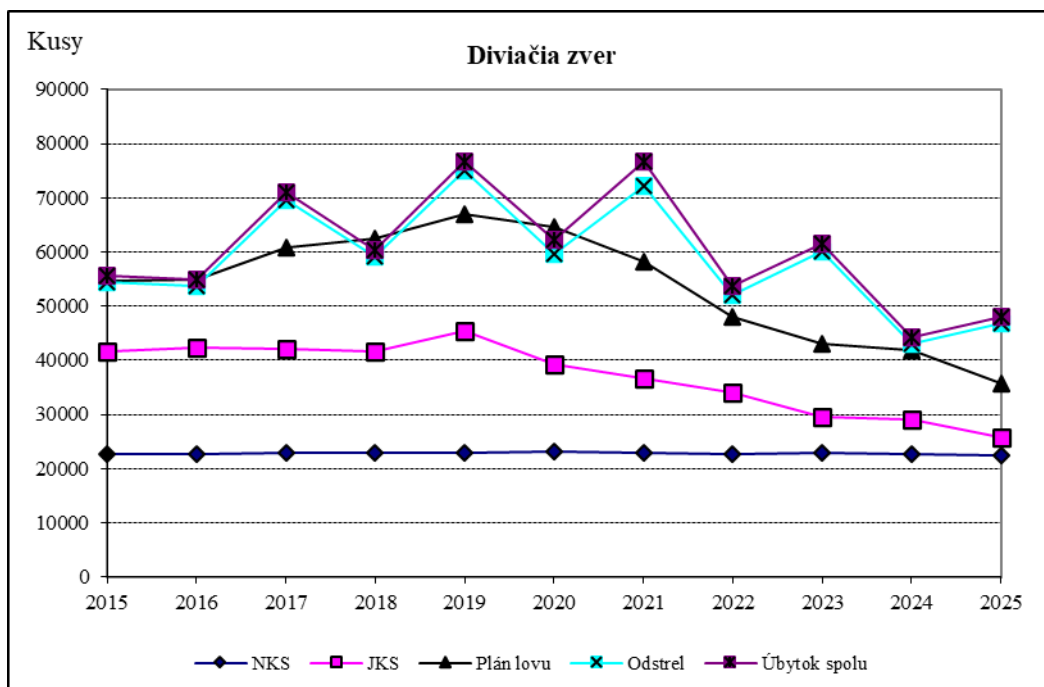

Bažant poľovný a bažant jarabý

V sezóne 2025/2026 sa na Slovensku plánovalo uloviť spolu 49 296 ks bažanta poľovného, čo je o 18 084 ks menej ako v predchádzajúcej sezóne. Odstrel bažantov sa vykázal vo výške 48 001 ks, čo je o 7 574 ks menej ako v sezóne 2024/2025. Zazverovanie bolo vo výške 26 798 ks (o 11 523 ks menej ako v sezóne 2024/2025) a JKS k 31.3.2025 bol 141 666 ks (pokles o 961 jedincov). Celkové NKS bažanta boli v roku 2025 na úrovni 132 112 jedincov (+ 558 ks).

Z dôvodu objektívnosti hodnotenia výsledkov chovu a obhospodarovania bažanta na Slovensku je potrebné osobitne posúdiť podiel bažantníc na celkových výsledkoch, pretože sa tu jedná o intenzívne a nie voľné chovy. Na Slovensku bolo v roku 2025 vykázanych 35 samostatných bažantníc a 39 uznaných bažantníc v rámci existujúcich poľovných revírov. Celková výmera plochy, ktorá sa bonituje pre bažanty bažantniciach je 25 792 ha, čo predstavuje 4,92 % z celkovej poľovnej plochy bonitovanej pre bažanta. Z celkového plánu lovu bažantov na Slovensku sa v bažantniciach plánovalo uloviť 41,5 % (20 449 bažantov). V skutočnosti sa tu vykázal odstrel 18 938 bažantov, čo predstavuje 39,5 % z celkového odstrelu v SR a 92 % plnenie plánovaného lovu v bažantniciach. V sezóne 2025/2026 bol zaznamenaný úhyn v bažantniciach, ktorý predstavoval 102 kusov, čo tvorí 9,1 % z celkového vykázaneho úhynu bažantov na Slovensku. V bažantniciach sa vykonalo zazverovanie 12 895 jedincami bažantej zveri, čo predstavuje 48,1 % podiel z celkového zazverovania bažanta na Slovensku v sezóne 2025/2026. V bažantniciach sa vykázal k 31.3.2025 JKS 12 372 ks, čo predstavuje 8,7 % podiel na celkových JKS bažantej zveri na Slovensku a stanovené NKS 16 269 bažantov v bažantniciach predstavujú 12,3 % podiel z celkových NKS bažanta na Slovensku.

Po odpočítaní bažantníc sa na Slovensku vo voľných poľovných revíroch plánoval lov 28 847 bažantov. Skutočný odstrel sa vykázal vo výške 29 063 ks, čo predstavuje viac ako 100 % plnenie plánovaného lovu. Vo voľných revíroch sa vykonalo zazverovanie vo výške 13 903 jedincov. Hlásený JKS k 31.3.2025 je 129 294 bažantov, čo je oproti vlašajšku pokles o 974 jedincov. Zároveň sú vykazované JKS bažanta vo voľných poľovných revíroch o 13 451 jedincov vyššie ako stanovené NKS (115 843 jedincov mimo bažantníc). Pre porovnanie v roku 1990 bol celkový odstrel bažantov (vrátane bažantníc) vo výške 58 572 ks a JKS 125 407 ks.

Bažant jarabý (kohút) bol v sezóne 2025/2026 vykázaný vo výške 962 jedincov (JKS) a jeho odstrel predstavovali len 2 ks.

Vývoj hlavných ukazovateľov chovu bažantej zveri na Slovensku v rokoch 2015-2025 podľa údajov poľovníckej štatistiky

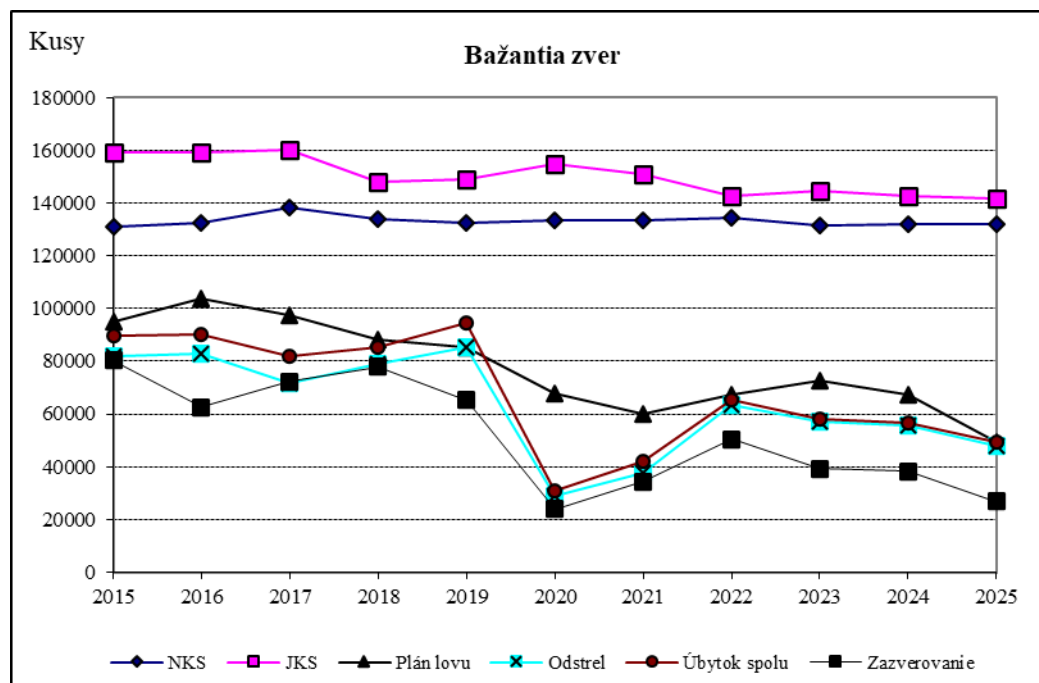

Zajac poľný

V poľovníckej sezóne 2025/2026 sa plánoval lov 18 648 zajacov, čo je o 774 zajacov viac ako v sezóne 2024/2025. Vykázaný odstrel bol 13 951 ks, čo je však v porovnaní so sezónou 2024/2025 o 1 942 jedincov menej. Spolu sa odchytili len 3 zajace (o 67 menej ako v sezóne 2024/2025) a vykázaný bol úhyn 2 717 jedincov (+ 1508 ks). Hlásený JKS k 31.3.2025 bol 165 394 zajacov, pričom oproti predchádzajúcemu roku stúpol o 7 412 jedincov. NKS zajaca boli stanovené na 215 367 jedincov.

Vývoj hlavných ukazovateľov chovu zajačej zveri na Slovensku v rokoch 2015-2025 podľa údajov poľovníckej štatistiky

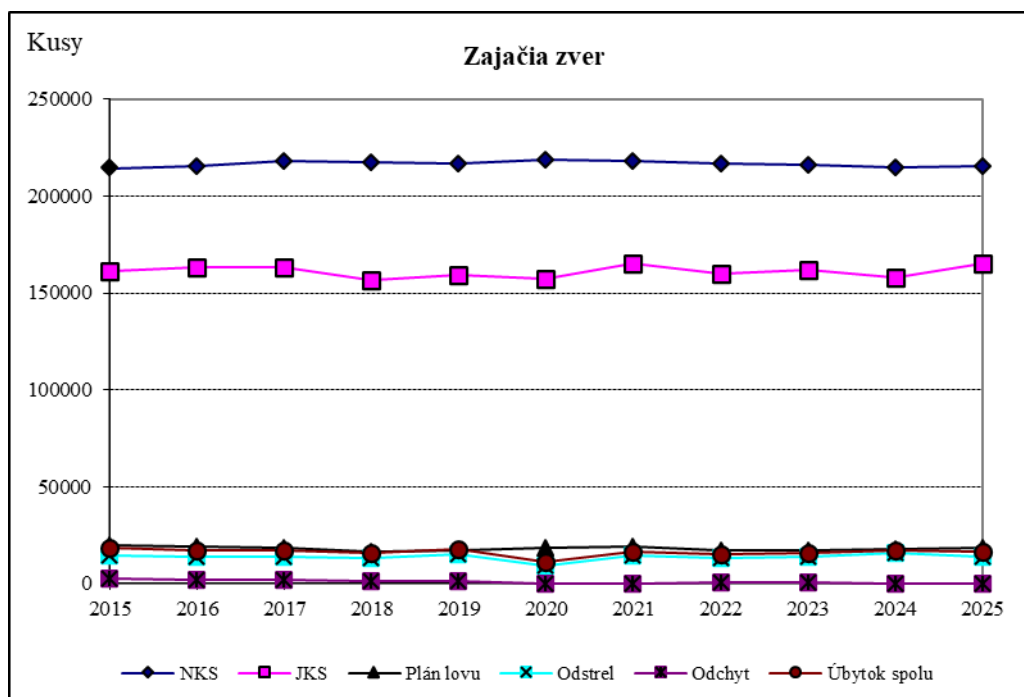

Králik divý

K 31.3.2025 sa vykázal odhadovaný stav kráľika divého na 615 jedincov, čo je o 77 jedincov viac ako v predchádzajúcom roku. Zazverovanie kráľikom divým bolo na úrovni 19 jedincov. V roku 2025 bol vykázaný úlovok 60 ks kráľika divého.

Jarabica poľná

Hlásené JKS 3 131 jarabíc k 31.3.2025 stúpili oproti roku 2024 o 586 jedincov. V roku 2025 sa do poľovných revírov vypustilo 1 075 jarabíc a ulovilo sa 720 jedincov. Zaznamenaný bol úhyn v počte 3 jedince. V roku 1990 sa vykazoval jej JKS 17 471 jedincov a v rokoch 1995-97 vyše 30 000 jedincov.

Kačica divá

Pri kačici divej sa sleduje hlavne výška jej odstrelu, ktorá v sezóne 2025/2026 predstavovala 6 515 jedincov, čo je o 6 ulovených kačíc menej ako v predchádzajúcej sezóne. Zazverovanie kačicou divou nebolo vykázané.

Morka divá

Keďže morka divá nie je na Slovensku schopná vo voľnej prírode reprodukcie, odchováva sa umelo a do revírov sa vypúšťa s cieľom jej odlovu. V roku 2025 bol vykázaný odstrel 18 ks morky divej, čo je o 4 ks viac ako v predchádzajúcom roku. Zazverovanie nebolo vykázané.

Kuropta horská a kuropta červená

V roku 2025 bol vykázaný JKS pri kuropte horskej 10 ks a pri kuropte červenej vo výške 34 ks. Bol vykázaný aj lov kuropty horskej 470 jedincov a zazverovanie v rovnakej výške.

Kamzík vrchovský tatranský, kamzík vrchovský alpský

V roku 2025 sa vykázal početný stav kamzíka vrchovského (spolu tatranský a alpský) v celkovej výške 904 jedincov, čo je o 218 jedincov menej ako v roku 2024. V oblasti Vysokých Tatier sa vykázala početnosť 659 kamzíkov. V oblasti Nízkych Tatier užívatelia poľovných revírov vykázali početnosť 82 kamzíkov, teda spolu 741 kamzíkov tatranskej proveniencie. Oproti predchádzajúcemu roku to predstavuje pokles o 211 kamzíkov (Vysoké Tatry - 121 ks, Nízke Tatry - 90 ks). V roku 2025 sa nezaznamenal žiaden úhyn kamzíka tatranskej proveniencie.

Celková početnosť kamzíkov alpskej proveniencie sa v roku 2025 uvádza vo výške 163 jedincov, čo je o 7 jedincov menej ako v predchádzajúcom roku. Tieto kamzíky sú vo dvoch, vzájomne izolovaných lokalitách a to 80 kamzíkov v oblasti Veľkej Fatry a 83 kamzíkov v oblasti Slovenského raja. V oblasti Slovenského raja bol povolený odstrel 10 kamzíkov alpskej proveniencie, pričom z týchto sa 9 kamzíkov odlovilo. Úhyn bol zaznamenaný vo výške 1 jedinca. Vo Veľkej Fatre bol plánovaný odstrel 7 kamzíkov alpskej proveniencie, z ktorých sa podarilo uloviť 6 ks. Úhyn bol vykázaný vo výške 1 ks.

Medveď hnedý

V roku 2025 bol z úrovne jednotlivých poľovných revírov vykázaný JKS 3 749 (- 161 ks) medveďov hnedých. Pre porovnanie uvádzame, že v roku 1990 sa vykázal JKS 835 medveďov hnedých.

V roku 2025 bol z poľovných revírov vykázaný odstrel 225 jedincov a odchyt 1 jedinca (riešenie problémov cez zásahové tímy, výnimky MŽP SR zo zakázanej činnosti podľa § 35 ods. 1 písm. b zákona o ochrane prírody a krajiny, spolupráca užívateľov poľovných revírov so ŠOP SR). Zaznamenal sa úhyn 36 medveďov, pričom až 15 prípadov z týchto úhynov bolo spôsobených kolíziou s dopravným prostriedkom. V roku 2025 tak bol zaznamenaný celkový úbytok 262 medveďov hnedých. Hlásený areál výskytu mal v roku 2025 veľkosť 1 708 734 ha (- 41 568 ha).

Vlk dravý

V roku 2025 sa vykázal celkový JKS 4 570 vlkov (+ 59). Najvyššia početnosť sa uvádza v Prešovskom (35 %), Žilinskom (24 %), Banskobystrickom (23 %) a Košickom kraji (15 %).

V sezóne 2025/2026 sa vykázal úlovok 69 jedincov. Zaznamenal sa aj úhyn 21 vlkov, z čoho bolo až 12 úhynov spôsobených kolíziou s dopravnými prostriedkami. Pre porovnanie v r. 1990 bol JKS 750 vlkov a úlovok 115 ks. Hlásený areál výskytu mal v roku 2025 veľkosť 2 183 842 ha (+ 38 220 ha).

Rys ostrovid

Vykázané JKS 1 820 rysov v roku 2025 sú o 17 jedincov nižšie, ako v predchádzajúcom roku. Užívatelia poľovných revírov vykázali úhyn 9 jedincov. Pre porovnanie v roku 1990 sa uvádzal JKS 871 rysov a úlovok 117 rysov. Hlásený areál výskytu mal v roku 2025 veľkosť 2 013 204 ha (+ 3 440 ha).

Šakal zlatý

Vykázaný JKS 958 šakalov v roku 2025 je o 105 jedincov nižší, ako v predchádzajúcom roku. Užívatelia poľovných revírov vykázali lov 152 jedincov a úhyn 3 jedincov. Hlásený areál výskytu mal v roku 2025 veľkosť 594 553 ha (+ 26 245 ha).

Poznámka:

Vzhľadom na rozsiahle migrácie veľkých šeliem je nutné poznamenať, že údaj o JKS pravdepodobne nevyjadruje ich skutočný stav. Metodika sumarizácie vykázaných stavov za jednotlivé poľovné revíry nedokáže vo väčšine prípadov odstrániť duplicitné sčítanie tých istých jedincov. Vykázané údaje za šelmy nám však slúžia na stanovenie ich aktuálneho areálu rozšírenia a sledovanie jeho medziročných zmien.

Mačka divá

Vykázaný JKS 4 530 jedincov mačky divej je v porovnaní s predchádzajúcim rokom o 51 jedincov vyšší. Vykázaný bol úhyn 6 jedincov.

Pre porovnanie uvádzame, že v roku 1990 bol vykázaný JKS mačky divej vo výške 986 jedincov a úlovok 160 jedincov. Hlásený areál výskytu mal v roku 2025 veľkosť 2 471 853 ha.

Tetrov hlucháň a tetrov hoľniak

K 31.3.2025 sa vykázala početnosť 735 tetrovov hlucháňov, čo je o 154 menej ako v minulom roku. Vykázaný bol úhyn 1 jedinca, pričom skutočný úhyn bude jednoznačne oveľa vyšší, ale je komplikované ho zaznamenať. Najvyššia početnosť tetrova hlucháňa sa vykázala v Žilinskom kraji (376 jedincov z celkového stavu), Banskobystrickom kraji (169 jedincov) a Prešovskom kraji (141 jedincov). Pre porovnanie v roku 1990 sa vykázal JKS 1 871 tetrovov hlucháňov.

Početnosť 643 tetrovov hoľniakov uvádzaná v roku 2025, je o 48 jedincov nižšia ako v roku 2024. V roku 2025 bol hlásený 1 úhyn. Pre porovnanie v roku 1990 sa uvádza početnosť 1 030 tetrovov hoľniakov. Až 395 jedincov z celkovej početnosti tetrova hoľniaka sa vykazuje v Žilinskom kraji a 147 jedincov v Banskobystrickom kraji.

Jariabok lesný

Jariabok vďaka utajenému spôsobu života často uniká pozornosti poľovníkov. Pre zrealenie jeho hlásených stavov je potrebné pozorne si všímať jeho lokálne populácie a pobytové znaky počas celého roka. V roku 2025 sa na Slovensku vykázala početnosť 3 300 jariabkov, čo je o 115 jariabkov viac ako v predchádzajúcom roku. V roku 2025 bol vykázaný úlovok 3 jedincov a úhyn nebol zaznamenaný.

Los mokrad'ový, bobor vodný a drop fúzatý

V roku 2025 bol zaznamenaný JKS losa v počte 4 jedince. **Bobor** bol vykázaný v celkovej početnosti 5 788 jedincov, čo je v porovnaní s rokom 2024 vykázaný nárast o 1 jedinca. V roku 2025 bol zaznamenaný aj výskyt **dropa** a to v počte 347 ks (+ 2 ks). Väčšina týchto dropov v pohraničnom pásme sa v priebehu roka striedavo vyskytuje na území Slovenska, Rakúska a Maďarska.

Ostatné druhy zveri

Pri ostatných druhoch pernatej a srstnatej zveri sa od roku 2008 eviduje aj ich JKS alebo odhadovaný stav (pri druhoch, kde je ťažšie určiť presnú početnosť), povolenú výnimku na lov, odstreľ, odchyt a úhyn. Do roku 2008 sa evidoval len lov, čo v mnohých prípadoch neumožňovalo sledovať pri niektorých druhoch ani ich rozšírenie v rámci SR.

V poľovníckej sezóne 2025/2026 sa vykázal JKS 38 495 ks (- 611) a ulovilo sa 27 987 líšok (+ 1 856). V roku 2025 bol vykázaný JKS psíkov medvedíkovitých 2 574 (+ 168) ks a zaznamenaný úlovok 616 ks (+134 ks). Ďalej sa v poľovníckej sezóne 2025/2026 v porovnaní so sezónou 2024/2025 ulovilo 2 769 jazvecov (- 301) a vykázal sa JKS 15 561 ks (- 40), ulovilo sa 388 kún lesných (+ 115) a vykázal sa ich JKS 13 310 ks, ulovilo 179 kún skalných (- 71) a vykázal sa JKS 11 999 ks, 35 tchorov tmavých (+ 10) a vykázaný stav 1 774 ks, vykázal sa tiež odhadovaný stav 1 124 tchorov svetlých a JKS 2 249 ondatier pižmových. JKS 15 223 nutrií riečnych a ich lov vo výške 10 795 ks. Okrem toho sa v poľovných revíroch v roku 2025 ulovilo tiež 579 pytliačiacich psov.

Z pernatej zveri sa v roku 2025 ulovilo 19 slúk lesných (- 15), pričom početnosť sluky sa v rámci výkazu nezisťuje. Ďalej sa odlovilo 518 husí (divá, bieločelá, siatinná) (+ 223), 5 630

holubov hrivnákov (- 183), 1 018 hrdličiek záhradných (- 346), 7 lysiiek čiernych (- 2), 2 972 strák (- 852), 1 033 sojok (+ 173), 518 vrán (+ 37) a 49 havranov (+ 3).

Škody spôsobené zverou

Škody spôsobené **raticovou zverou** v roku 2025 zaznamenali oproti predchádzajúcemu roku nárast o 326 091 EUR. Celkove boli vyčíslené vo výške 2 056 723 EUR, z toho v poľnohospodárstve vo výške 1 045 315 EUR (+ 123 301 EUR) a v lesnom hospodárstve 1 011 408 EUR (+ 202 790 EUR). Z celkových vyčíslených škôd užívateľa poľovných revírov uhradili škody vo výške 275 569 EUR, čo je oproti roku 2024 o 114 502 EUR viac. Za škody v poľnohospodárstve to bolo 218 315 EUR a za škody v lesnom hospodárstve 57 254 EUR. Je potrebné upozorniť na skutočnosť, že niektorí užívatelia revírov uhrádzajú škody poškodenému formou brigád (zalesňovanie, kosenie lúk a pod.) alebo materiálne (poskytnutie diviny, odstrelu zveri a pod.).

V roku 2025 boli vykázané škody spôsobené **medveďom** v hodnote 488 237 EUR. Oproti predchádzajúcemu roku je to o 54 325 EUR vyčíslených škôd viac. Medvede v roku 2025 na Slovensku usmrtili 10 ks hovädzieho dobytka, 96 oviec a zničili 122 úľov. Okrem toho bolo zaznamenané poškodenie 60 ks zariadení a stavieb v poľovných revíroch, poškodenie 130 ks ovocných stromov a škody na poľnohospodárskych plodinách pripisované medveďovi dosiahli výšku 298 702 EUR. Zistené škody na poľovnej zveri boli vo výške 60 ks jelenej, 27 ks srnčej a 6 ks diviačej zveri. V evidencii útokov a napadnutí človeka medveďom, užívatelia vykázali 58 nedokončených a 7 dokončených útokov na človeka (došlo k fyzickému kontaktu).

Za **vlka** boli vykázané škody v celkovej hodnote 2 569 046 EUR (+ 7 533 EUR) a vyplatená náhrada za ne v hodnote 484 081 EUR. Celkove vlk dravý spôsobil škodu na 774 ks hospodárskych zvierat, z ktorých bolo 36 ks hovädzieho dobytka, 720 oviec a 17 kôz. Pri poľovnej zveri bolo vykázaných celkove 2 292 prípadov vzniku škôd. Najviac škôd vlk spôsobil na zveri jelenej 1 715 ks v hodnote 1 798 981 EUR, potom nasledovala zver srnčia v počte 379 ks v hodnote 176 140 EUR a diviacia 41 ks v hodnote 9 150 EUR.

Rys spôsobil škody v celkovej výške 229 965 EUR. Z hospodárskych zvierat strhol len 1 ks hovädzieho dobytka. Z poľovnej zveri boli škody vzhľadom na ich počet najvýznamnejšie pri zveri srnčej a to 392 ks v celkovej hodnote 194 670 EUR, potom nasledovala zver jelenia 51 ks v celkovej hodnote 28 950 EUR a diviacia 9 ks v celkovej hodnote 900 EUR.

Škody na zveri spôsobené dopravnými prostriedkami a nesprávnym užívaním poľovného pozemku

Z raticovej zveri bolo v roku 2025 dopravou usmrtené celkovo 8 846 ks zveri srnčej v hodnote 5 085 103 EUR, nasleduje zver jelenia 2 430 ks v hodnote 2 539 702 EUR, danielia 898 ks v hodnote 762 061 EUR, diviacia 551 ks v hodnote 131 632 EUR a zver muflonia 53 ks v hodnote 23 680 EUR. Zaujímavý je aj údaj za veľké šelmy, keď medveďov bolo usmrtených 15 ks, vlkov 12 ks a rysov 6 ks. Z ďalšej zveri to bolo 524 bažantov v hodnote 26 939 EUR, 934 zajacov v hodnote 181 369 EUR, 419 líšok a 173 jazvecov.

Škody na zveri v dôsledku nesprávneho užívania poľovného pozemku boli za sezónu 2025/2026 vyčíslené v celkovej hodnote 343 764 EUR, pričom sa jednalo o 725 prípadov. Z raticovej zveri bolo najviac škôd spôsobených na zveri srnčej (385 prípadov, 162 640 EUR), ďalej jelenej (97 prípadov, 107 064 EUR), danielovej (39 prípadov, 46 300 EUR), muflonej (8 prípadov, 2 280 EUR) a diviačej (10 prípadov, 1 550 EUR). Pri malej zveri bolo zaznamenané 93 prípadov u zajaca poľného (17 850 EUR) a 44 prípadov u bažanta poľného (3 630 EUR).

Poľovne upotrebitel'né psy

V roku 2025 bolo v poľovných revíroch Slovenska celkove vykázaných 11 128 poľovne upotrebitel'ných psov (- 269) a 1 821 psov bez poľovnej upotrebitel'nosti (- 72 ks). Spolu je to 12 949 poľovných psov. Oproti roku 2024 tak došlo k poklesu počtu poľovných psov o 341 jedincov. Najpočetnejšou skupinou sú duriče (4 436 psov), brloháre (2 881 psov) a stavače (2 486 psov). Jednoznačne najpočetnejším a najobľúbenejším plemenom je slovenský kopov s celkovým počtom 1 961 jedincov, z čoho je 1 664 poľovne upotrebitel'ných.