



SPRAVODAJCA NÁRODNÉHO LESNÍCKEHO CENTRA

INFORMAČNÝ LIST





SPRAVODAJKA

NÁRODNÉHO LESNÍCKEHO CENTRA

Národné lesnícke centrum – Ústav lesných zdrojov a informatiky Zvolen – Odbor lesníckych informácií – Informačný list

VÝVOJ PRIEMERNÝCH CIEN SORTIMENTOV A DODÁVOK SUROVÉHO DREVA ZA 3. ŠTVRŤROK 2009

Ing. Mária Brezinová

Štátne organizácie lesného hospodárstva dodali ku koncu septembra 2009 na trh celkom 4 461 765 m³ dreva, čo je v porovnaní s rovnakým obdobím minulého roka nárast o 9 %. Pre vlastnú spotrebu, na tuzemský a zahraničný trh poskytli v 3. štvrťroku 2009 štátne lesy spolu 1 879 407 m³ surového dreva. Z toho bolo 1 271 310 m³ ihličnatého dreva a 608 097 m³ listnatého dreva. Na domáci trh dodali štátne lesy 91 % produkcie surového dreva. Vyviezli 8,4 % dreva a vlastná spotreba tvorila 0,6 % surového dreva.

V **tabulke č. 1** uvádzame prehľad o priemerných cenách a percentuálnom zastúpení jednotlivých sortimentov surového dreva v 3. štvrťroku 2009 v štátnych lesoch a vo vybraných subjektoch neštátnych lesov.

V porovnaní s 3. štvrťrokom 2008 stúpili dodávky surového ihličnatého a listnatého dreva sa v štátnych lesoch o 35 % a 41 %. V neštátnych subjektoch lesov dodávky ihličnatého dreva klesli o 4 % a dodávky listnatého dreva vzrástli o 6 %.

Najviac obchodovaným sortimentom ihličnatého dreva boli v štátnych i neštátnych lesoch výrezy III. C triedy akosti a vlákninové drevo. Z dodávok listnatého dreva bolo na dodávkach najviac zastúpené vlákninové drevo.

Priemerné tuzemské ceny surového ihličnatého dreva v 3. štvrťroku 2009 v porovnaní s 3. štvrťrokom 2008 v štátnych lesoch zaznamenali pokles o 19 %, priemerné tuzemské ceny listnatého dreva sa v štátnych lesoch znížili o 15 %. U subjektov neštátnych lesov klesli priemerné tuzemské ceny ihličnatého a listnatého dreva o 15 % a 17 %.

Na domácom trhu predávali štátne lesy ihličnaté výrezy III. C triedy akosti v porovnaní s rovnakým obdobím minulého roka lacnejšie o 7,08 €/m³ (-15%) a ihličnaté vlákninové drevo o 2,02 €/m³ (-8 %). Priemerné ceny listnatého vlákninového dreva medziročne v štátnych lesoch klesli o 3,48 €/m³ (-10 %). Priemerné tuzemské ceny ihličnatých výrezov III. C triedy akosti a ihličnatého vlákninového dreva v neštátnych lesoch klesli o 7,04 €/m³ (-18%) a 5,00 €/m³ (-19%). Tuzemské ceny listnatého vlákninového dreva zaznamenali v neštátnych lesoch pokles o 4,62 €/m³ (-13%).

Priemerné ceny ihličnatého dreva na vývoz v štátnych lesoch vzrástli medziročne o 23 %. Priemerné vývozné ceny listnatého surového dreva klesli o 20 %.

Neštátne subjekty predávali ihličnaté a listnaté drevo na vývoz lacnejšie o 17 % a 9 %.

Pri porovnaní tuzemských a vývozných priemerných cien ihličnatých sortimentov surového dreva v 3. štvrťroku 2009 v štátnych lesoch môžeme konštatovať, že vývozné ceny ihličnatého i listnatého dreva boli vyššie o 33 %. Vo vybraných subjektoch neštátnych lesov boli priemerné vývozné ceny ihličnatého dreva v porovnaní s tuzemskými cenami v 3. štvrťroku 2009 nižšie o 10 %. Listnaté sortimenty surového dreva predávali neštátne subjekty lesov na zahraničných trhoch drahšie o 27 %.

V porovnaní s 2. štvrťrokom 2009 sme zaznamenali v štátnych lesoch mierny nárast priemerných tuzemských cien ihličnatého surového dreva (0,84 €/m³). Ceny listnatých sortimentov surového dreva si zachovali ustálenú hladinu. Vývozné ceny ihličnatého dreva vzrástli o 1,77€/m³. Listnaté drevo predávali štátne lesy na zahraničných trhoch v porovnaní s 2. štvrťrokom 2009 lacnejšie o 9,22 €/m³.

Priemerné tuzemské ceny ihličnatého a listnatého dreva v porovnaní s 2. štvrťrokom 2009 v neštátnych lesoch vzrástli o 1,21 a 2,27 €/m³. Vývozné ceny ihličnatého i listnatého dreva ale zaznamenali v porovnaní so 2. štvrťrokom 2009 v neštátnych lesoch pokles o 3,20 €/m³ a 3,90 €/m³.

Priemerné tuzemské a vývozné ceny ihličnatých a listnatých sortimentov surového dreva po oblastiach Slovenska v sektore štátnych lesov a vo vybraných subjektoch neštátnych lesov uvádzame v **tabulke č. 2**.

V **grafe č. 1 a 2** je uvedený vývoj priemerných tuzemských cien ihličnatého a listnatého dreva za obdobie rokov 2004 – 2009 v štátnych a neštátnych lesoch na Slovensku. Najvyššie priemerné ceny ihličnatého i listnatého dreva sme zaznamenali začiatkom roka 2007. Za obdobie rokov 2004 až 2009 sa znížili priemerné ceny ihličnatého dreva v štátnych a neštátnych lesoch o 35 a 34 %. Listnaté drevo predávali štátne a neštátne lesy na domácom trhu lacnejšie o 12 a 11 %.

V 3. štvrťroku 2009 sa priemerné ceny surového dreva v porovnaní s rovnakým obdobím minulého roka znížili. Na základe spracovaných údajov môžeme ale konštatovať ustálenie priemerných cien dreva v porovnaní s predchádzajúcim obdobím roka 2009. Pre 4. štvrťrok 2009 predpokladáme ustálené priemerné ceny surového dreva. Ich ďalší trend bude odrazom vývoja hospodárskej krízy a dopytu drevospracujúceho priemyslu po čerstvom dreve a kvalitnejších sortimentoch surového dreva.



SPRAVODAJKA

NÁRODNÉHO LESNÍCKEHO CENTRA

Národné lesnícke centrum – Ústav lesných zdrojov a informatiky Zvolen – Odbor lesníckych informácií – Informačný list

**Prehľad priemernej ceny a percentuálneho zastúpenia sortimentov surového dreva
za 3. štvrtrok 2009 (bez DPH, lokalita expedičný sklad)**

Tab. č. 1

Sortiment		Štátne organizácie			Neštátne subjekty			Štátne organizácie		Neštátne subjekty	
		Tuzemsko	Vývoz	Index	Tuzemsko	Vývoz	Index	Dodávky celkom		Dodávky celkom	
		Priemerná cena v € / m ³		vývoz tuzemsko	Priemerná cena v € / m ³		vývoz tuzemsko	m ³	%	m ³	%
Ihličnaté drevo	Surové kmene	40,78	41,60	1,02	30,39	38,05	1,25	42 817	3,37	22 497	12,85
	Výrezy I. trieda akosti	-	-	-	-	-	-	-	-	-	-
	Výrezy II. trieda akosti	65,07	87,72	1,35	73,38	-	-	6	-	47	0,03
	Výrezy III. A trieda akosti	57,71	61,00	1,06	47,66	43,71	0,92	60 053	4,72	21 644	12,36
	Výrezy III. B trieda akosti	49,17	57,30	1,17	43,64	43,52	1,00	265 171	20,86	19 156	10,94
	Výrezy III. C trieda akosti	39,29	39,11	1,00	32,73	30,76	0,94	356 807	28,07	42 266	24,14
	Drevovina (brúsne drevo)	33,98	-	-	-	-	-	714	0,06	-	-
	Banské výrezy	32,90	28,94	0,88	-	-	-	902	0,07	-	-
	Žrdovina	25,53	-	-	17,95	-	-	6 978	0,55	93	0,05
	Vlákninové drevo	21,88	27,90	1,28	21,92	24,36	1,11	355 215	27,94	48 493	27,69
	Palivové drevo	16,65	10,79	0,65	17,96	21,33	1,19	31 559	2,48	4 863	2,78
	Surové drevo spolu	36,05	43,36	1,20	33,23	28,33	0,85	1 120 222	88,12	159 059	90,83
	Drevo na energetické účely	10,47	-	-	-	-	-	26 202	2,06	-	-
Drevo na pni	10,49	-	-	16,50	-	-	124 886	9,82	16 062	9,17	
Ihličnaté drevo spolu		32,59	43,36	1,33	31,37	28,33	0,90	1 271 310	100,00	175 121	100,00
Listnaté drevo	Surové kmene	36,15	-	-	37,22	-	-	454	0,07	660	1,50
	Výrezy I. trieda akosti	-	171,35	-	-	400,91	-	54	0,01	11	0,02
	Výrezy II. trieda akosti	75,92	105,54	1,39	137,70	248,13	1,80	2 120	0,35	74	0,17
	Výrezy III. A trieda akosti	63,88	-	1,04	64,83	68,53	1,06	9 541	1,57	1 887	4,29
	Výrezy III. B trieda akosti	45,24	61,15	1,35	42,90	51,70	1,21	85 948	14,13	7 339	16,67
	Výrezy III. C trieda akosti	42,57	46,78	1,10	46,76	42,42	0,91	105 311	17,32	1 654	3,76
	Banské výrezy	58,04	-	-	-	-	-	190	0,03	-	-
	Žrdovina	-	-	-	-	-	-	34	0,01	-	-
	Vlákninové drevo	31,97	39,81	1,25	31,13	38,99	1,25	353 633	58,15	26 615	60,47
	Palivové drevo	33,49	21,86	0,65	30,44	-	-	29 487	4,85	4 574	10,39
	Surové drevo spolu	36,52	47,28	1,29	35,56	44,19	1,24	586 772	96,49	42 814	97,27
	Drevo na energetické účely	13,67	-	-	-	-	-	14 157	2,33	-	-
	Drevo na pni	10,56	-	-	11,43	-	-	7 168	1,18	1 203	2,73
Listnaté drevo spolu		35,66	47,28	1,33	34,86	44,19	1,27	608 097	100,00	44 017	100,00

Zdroj: Les D (MP SR) 2-04 Spracoval: NLC Zvolen



SPRAVODAJKA

NÁRODNÉHO LESNÍCKEHO CENTRA

Národné lesnícke centrum – Ústav lesných zdrojov a informatiky Zvolen – Odbor lesníckych informácií – Informačný list

Priemerné ceny dodávok sortimentov surového dreva po oblastiach v sektore štátnych lesov a neštátnych lesov za 3. štvrtrok 2009 (bez DPH, lokalita expedičný sklad)

20. modul Ihličnaté sortimenty

Tab. č. 2

Sortiment		Tuzemsko					Vývoz				Tuzemsko	Vývoz
		Oblasť									Neštátne subjekty	
		Západ	Stred	Východ	Slovensko	Západ	Stred	Východ	Slovensko			
Priemerná cena v €/m ³												
Surové ihličnaté kmene	1	40,98	40,99	29,75	40,78	45,54	41,3	0	41,6	30,39	38,05	
Výrezy kvalit. triedy I.	SM, JD	2	0	0	0	0	0	0	0	0	0	
	BO	3	0	0	0	0	0	0	0	0	0	
	SC	4	0	0	0	0	0	0	0	0	0	
	Ostatné ihličnaté	5	0	0	0	0	0	0	0	0	0	
	Spolu = r. (2 až 5)	6	0	0	0	0	0	0	0	0	0	
Výrezy kvalit. triedy II.	SM, JD	7	0	0	0	0	0	0	0	73,38	0	
	BO	8	59,27	0	0	59,27	0	0	0	0	0	
	SC	9	82,49	0	0	82,49	0	87,72	0	87,72	0	
	Ostatné ihličnaté	10	0	0	0	0	0	0	0	0	0	
	Spolu = r. (7 až 10)	11	65,07	0	0	65,07	0	87,72	0	87,72	73,38	
Výrezy kvalit. triedy III A.	SM, JD	12	60,04	58,11	55,66	58,08	67,71	57,99	56,79	60,07	47,5	43,71
	BO	13	54,11	41,11	59,79	43,76	62,82	60,81	62,28	62,69	56,33	0
	SC	14	76,95	54,62	68,82	60,43	58,6	63,18	0	60,06	0	0
	Ostatné ihličnaté	15	0	0	0	0	0	0	0	0	0	0
	Spolu = r. (12 až 15)	16	60,31	57,52	55,82	57,71	64,46	58,12	57,77	61	47,66	43,71
Výrezy kvalit. triedy III B.	SM, JD	17	49,12	49,44	48,24	49,26	56,74	57,84	43,18	56,36	43,56	42,54
	BO	18	48,23	45,67	49,84	46,4	53,48	57,75	54,94	57,47	50,68	49,69
	SC	19	58,43	51,49	59,3	54,11	54,6	58,37	0	57,95	49,95	0
	Ostatné ihličnaté	20	0	0	0	0	0	0	0	0	0	0
	Spolu = r. (17 až 20)	21	49,3	49,28	48,31	49,17	54,98	57,76	46,37	57,3	43,64	43,52
Výrezy kvalit. triedy III C.	SM, JD	22	39,36	39,73	37,92	39,45	43,66	41,32	28,89	41,37	30,71	30,55
	BO	23	33,35	35,75	36,75	35,02	39,51	27,12	40,57	31,22	35,9	33,39
	SC	24	41,12	35,87	38,38	37,75	48,4	51,64	0	48,52	50,91	0
	Ostatné ihličnaté	25	0	0	0	0	0	0	0	0	35,52	0
	Spolu = r. (22 až 25)	26	38,88	39,61	37,89	39,29	42,79	38,03	30,72	39,11	32,73	30,76
Drevovina (brúsne drevo)	27	0	0	33,98	33,98	0	0	0	0	0	0	
Banské výrezy	28	30,05	46,11	0	32,9	28,94	0	0	28,94	0	0	
Žrdovina	29	26,38	25,43	31,73	25,53	0	0	0	0	17,95	0	
Vlákňové drevo	SM, JD	30	21,23	21,63	19,63	21,31	24,47	25,18	23,78	25,02	21,86	24,34
	BO	31	23,07	26,11	19,85	24,83	23,91	30,34	4,1	30,05	22,9	26,56
	SC	32	22,51	21,17	20,95	21,62	9,9	17,63	0	17,57	27,45	0
	Ostatné ihličnaté	33	0	0	0	0	0	0	0	0	13,91	0
	Spolu = r. (30 až 33)	34	21,92	22,25	19,67	21,88	24,12	28,25	23,63	27,9	21,92	24,36
Palivové drevo	35	17,09	16,98	14,1	16,65	8,89	11,66	11,64	10,79	17,96	21,33	
SUROVÉ DREVO SPOLU	36	35,2	36,52	34,15	36,05	47,87	42,8	38,72	43,36	33,23	28,33	
Drevo na energetické účely	37	9,86	10,57	11,16	10,47	0	0	0	0	0	0	
Drevo na pni	SM, JD	38	28,15	9,49	10,43	10,54	0	0	0	0	16,5	0
	BO	39	10,39	9,17	3,93	10,32	0	0	0	0	14,17	0
	SC	40	8,58	12,29	17,13	13,62	0	0	0	0	0	0
	Ostatné ihličnaté	41	0	0	0	0	0	0	0	0	0	0
	Spolu = r. (38 až 41)	42	11,33	9,49	10,41	10,49	0	0	0	0	16,5	0
IHLIČNATÉ DREVO SPOLU r. (36+37+42)	43	30,21	35,26	24,42	32,59	47,87	42,8	38,72	43,36	31,37	28,33	



SPRAVODAJKA

NÁRODNÉHO LESNÍCKEHO CENTRA

Národné lesnícke centrum – Ústav lesných zdrojov a informatiky Zvolen – Odbor lesníckych informácií – Informačný list

21. modul Listnaté sortimenty

Sortiment	Tuzemsko				Vývoz				Tuzemsko	Vývoz		
	Oblasť								Neštátne subjekty			
	Západ	Stred	Východ	Slovensko	Západ	Stred	Východ	Slovensko				
	Priemerná cena v €/ m ³											
Surové listnaté kmene	1	34,87	36,44	36,2	36,15	0	0	0	0	37,22	0	
Výrezy kvalitatívnej triedy I.	DB	2	0	0	0	0	0	0	0	0	404,4	
	BK	3	0	0	0	0	0	171,35	171,35	0	0	
	JS	4	0	0	0	0	0	0	0	0	0	
	JH	5	0	0	0	0	0	0	0	0	0	
	TD, OS, VR	6	0	0	0	0	0	0	0	0	0	
	HB	7	0	0	0	0	0	0	0	0	0	
	BR	8	0	0	0	0	0	0	0	0	0	
	Ostatné listnaté	9	0	0	0	0	0	0	0	0	366	
	Spolu = r. (2 až 9)	10	0	0	0	0	0	171,35	171,35	0	400,91	
Výrezy kvalitatívnej triedy II.	DB	11	213,9	293,23	177,83	197,95	0	237,49	203,65	234,84	253,8	248,13
	BK	12	87,97	76,87	104,95	78,38	0	0	102,49	102,49	128	0
	JS	13	0	165,81	0	165,81	0	0	0	0	93	0
	JH	14	0	0	0	0	0	0	0	0	0	0
	TD, OS, VR	15	52,79	0	0	52,79	52,48	0	0	52,48	0	0
	HB	16	0	0	0	0	0	0	0	0	0	0
	BR	17	0	0	0	0	0	0	0	0	0	0
	Ostatné listnaté	18	0	0	0	0	119,61	0	0	119,61	0	0
	Spolu = r. (11 až 18)	19	58,82	77,59	120,56	75,92	79,09	237,49	104,54	105,54	137,7	248,13
Výrezy kvalitatívnej triedy III A.	CER	20	52,74	42,28	0	42,35	0	0	0	0	0	0
	DB	21	136,12	131,25	127,76	131,48	138,29	119,88	193,2	147,22	116,41	147,13
	BK	22	65,68	61,48	62,37	62,5	67,02	69,55	65,66	67,58	60,01	55,26
	JS	23	94,85	105,98	95,69	102,67	0	0	0	0	88,53	0
	JH	24	90,85	110,52	67,45	106,46	0	0	0	0	0	0
	TD, OS, VR	25	46,63	0	42,66	46,22	46,44	0	0	46,44	0	0
	HB	26	0	48,6	0	48,6	0	0	0	0	0	0
	BR	27	0	0	0	0	0	0	0	0	0	0
	Ostatné listnaté	28	78,59	69,48	118,2	77,7	0	0	103,52	103,52	0	0
Spolu = r. (20 až 28)	29	64,49	62,89	65,35	63,88	51,27	78,05	81,46	66,38	64,83	68,53	
Výrezy kvalitatívnej triedy III B.	CER	30	39,69	45,94	0	41,61	0	0	0	0	0	0
	DB	31	54,22	74,85	62,19	62,84	104,98	94,27	103,45	101,73	93,31	0
	BK	32	43,18	43,27	42,42	42,96	54,38	52,89	46,04	51,87	40,95	51,7
	JS	33	48,21	62,46	63,38	56,14	77,62	72,84	0	75,88	67,88	0
	JH	34	48,01	67,28	46,71	60,7	0	102,64	0	102,64	0	0
	TD, OS, VR	35	39,93	59,77	34,98	38,05	40,44	0	0	40,44	0	0
	HB	36	39,24	43,4	41,09	41,56	0	0	0	0	0	0
	BR	37	0	46,27	45,15	46,18	0	0	0	0	0	0
	Ostatné listnaté	38	59,27	48,51	81,18	52,32	0	0	60,72	60,72	64,71	0
Spolu = r. (30 až 38)	39	45,26	46,69	43,05	45,24	68,51	57,9	56,18	61,15	42,9	51,7	
Výrezy kvalitatívnej triedy III C.	CER	40	40,84	40,48	0	40,52	0	0	0	0	0	0
	DB	41	54,4	56,02	52,81	55,03	61,39	46,46	71,29	62,6	53,92	0
	BK	42	38,97	41,22	43,89	40,95	45,82	49,09	45,94	47,22	42,79	42,42
	JS	43	51,2	57,73	54,86	54,93	56,73	51,97	0	53,85	62,69	0
	JH	44	49,09	52,01	64,51	52,44	0	63,16	0	63,16	78	0
	TD, OS, VR	45	33,28	40,51	32,74	33,42	32,58	0	0	32,58	0	0
	HB	46	40	39,53	40,8	39,71	0	0	0	0	0	0
	BR	47	0	40,87	39,4	39,91	0	0	0	0	0	0
	Ostatné listnaté	48	54,27	53,21	58,73	54,47	0	0	57,8	57,8	48,34	0
Spolu = r. (40 až 48)	49	40,01	43,62	44,97	42,57	40,74	49,22	69,1	46,78	46,76	42,42	
Banské výrezy	50	58,04	0	0	58,04	0	0	0	0	0	0	
Žrdovina	51	0	0	0	0	0	0	0	0	0	0	



SPRAVODAJKA

NÁRODNÉHO LESNÍCKEHO CENTRA

Národné lesnícke centrum – Ústav lesných zdrojov a informatiky Zvolen – Odbor lesníckych informácií – Informačný list

Sortiment			Tuzemsko				Vývoz				Tuzemsko	Vývoz	
			Oblasť								Neštátne subjekty		
			Západ	Stred	Východ	Slovensko	Západ	Stred	Východ	Slovensko			
			Priemerná cena v €/ m ³										
SORTIMENTY SUROVÉHO DREVA	Vlákninové drevo netriedené listnaté	CER	52	31,64	32,25	0	32,04	0	0	0	0	30,22	0
		DB	53	32,01	32,38	32,26	32,2	0	37,21	36,3	36,51	30,38	38,99
		BK	54	32,12	31,73	32,85	32,2	38,36	40,85	38,92	39,94	32,06	0
		JS	55	31,73	31,29	32,84	31,79	0	0	40,1	40,1	33,35	0
		JH	56	31,8	31,35	33,62	31,65	0	0	39,19	39,19	34,91	0
		TD, OS, VR	57	29,27	27,17	30,6	29,01	0	0	0	0	24,24	0
		HB	58	33,01	34,44	33,34	33,98	0	46,94	0	46,94	31,78	0
		BR	59	33,32	35,03	33,68	34,38	0	40,65	0	40,65	30,67	0
		Ostatné listnaté	60	30,58	31,99	29,45	31,04	0	0	36,78	36,78	22,29	0
		Spolu = r. (52 až 60)	61	31,33	31,99	32,77	31,97	38,36	41,14	38,02	39,81	31,13	38,99
	Palivové drevo	62	36,21	31,37	34,06	33,49	21,86	0	0	21,86	30,44	0	
	SUROVÉ DREVO SPOLU	63	35,55	36,88	37,15	36,52	45,18	46,31	51,65	47,28	35,56	44,19	
	Drevo na energetické účely	64	18,57	8,76	18,35	13,67	0	0	0	0	0	0	
Drevo na pni		CER	65	12,5	13,19	0	13,01	0	0	0	0	10,48	0
		DB	66	11,04	7,62	11	10,12	0	0	0	0	16,67	0
		BK	67	10,79	9,4	12,17	10,37	0	0	0	0	11,49	0
		JS	68	10,81	7,32	13,81	10,66	0	0	0	0	10,2	0
		JH	69	10,96	5,62	15,86	8,96	0	0	0	0	0	0
		TD, OS, VR	70	2,06	16,38	11,56	10,99	0	0	0	0	8	0
		HB	71	11,54	11,03	14,49	13,01	0	0	0	0	9,69	0
		BR	72	7,64	8,41	11,67	10,03	0	0	0	0	0	0
		Ostatné listnaté	73	14,66	3,8	3	10,24	0	0	0	0	10,5	0
		Spolu = r. (65 až 73)	74	11,2	8,84	12,38	10,56	0	0	0	0	11,43	0
	LISTNATÉ DREVO SPOLU r. (63+64+74)	75	34,71	35,85	36,61	35,66	45,18	46,31	51,65	47,28	34,86	44,19	

22. modul Rezivo

Rezivo ihličnaté	1	0	115,45	157,05	118,42	0	105,51	0	105,51	89,28	0
Rezivo listnaté	2	0	144,32	165,96	164,93	0	0	405,75	405,75	0	0

23. modul Lesná energetická štiepka (v €/ t, sklad odberateľa)

Ihličnatá lesná energ. štiepka	1	0	0	0	0	0	0	0	0	0	0
Listnatá lesná energ. štiepka	2	46,71	0	0	46,71	46,31	0	0	46,31	0	0

Legenda:

- Západné Slovensko:** Lesy SR, š.p. Odštepne závody - Levice, Palárikovo, Považská Bystrica, Prievidza, Smolenice, Šaštín Stráže, Topoľčianky, Trenčín
- Stredné Slovensko:** Lesy SR, š.p. Odštepne závody - Beňuš, Čierny Balog, Krásno n. Kysucou, Kriváň, Krupina, Liptovský Hrádok, Námestovo, Revúca, Rimavská Sobota, Slovenská Lupča, Žarnovica, Žilina
SLŠ Banská Štiavnica, ŠLP TU Zvolen, VLM Pliešovce, š.p.
- Východné Slovensko:** Lesy SR, š.p. Odštepne závody - Bardejov, Košice, Prešov, Rožňava, Sobrance, Vranov, LPM Ulič, š.p., Školské hospodárstvo Cemjata, ŠL TANAP, T. Lomnica, š.p.



SPRAVODAJKA

NÁRODNÉHO LESNÍCKEHO CENTRA

Národné lesnícke centrum – Ústav lesných zdrojov a informatiky Zvolen – Odbor lesníckych informácií – Informačný list

Vývoj priemerných tuzemských cien ihličnatého a listnatého dreva za obdobie rokov 2004 – 2009 v štátnych lesoch

Graf č. 1

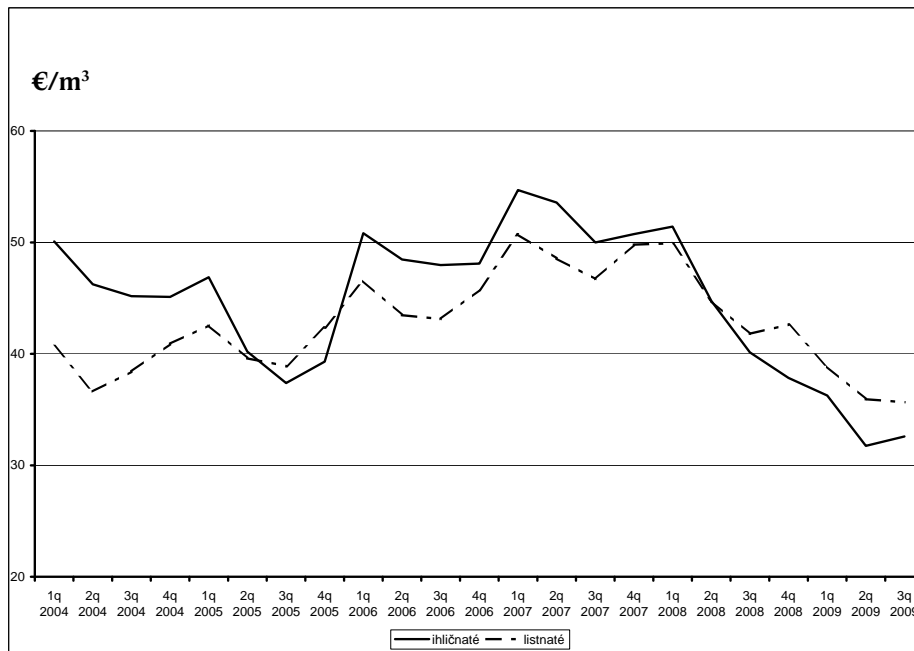

Vývoj priemerných tuzemských cien ihličnatého a listnatého dreva za obdobie rokov 2004 – 2009 v neštátnych lesoch

Graf č. 2

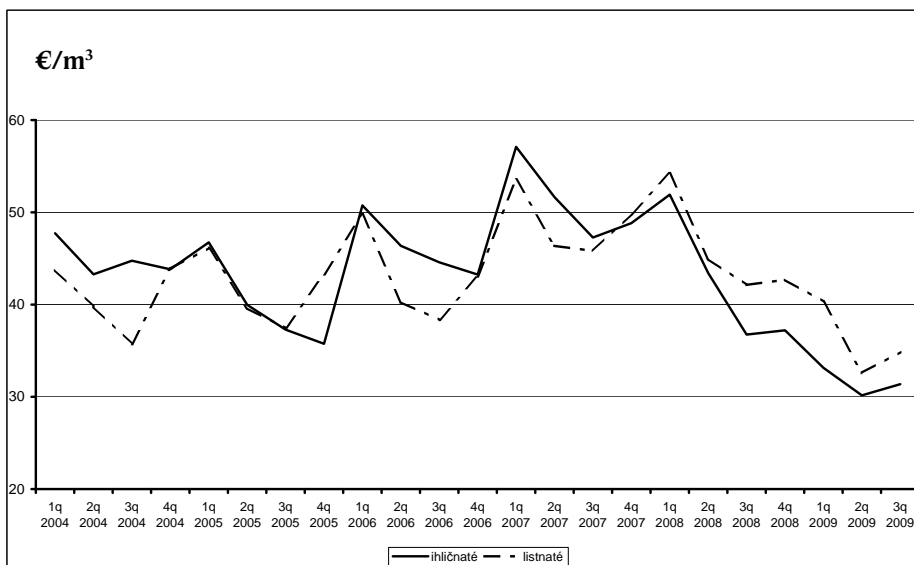



SPRAVODAJKA

NÁRODNÉHO LESNÍCKEHO CENTRA

Národné lesnícke centrum – Ústav lesných zdrojov a informatiky Zvolen – Odbor lesníckych informácií – Informačný list

DOVOZ A VÝVOZ DREVA ZA 1. POLROK 2009

Podľa údajov colnej štatistiky v 1. polroku 2009 spracovatelia dreva a iné subjekty doviezli na Slovensko drevo a výrobky z dreva v hodnote 148,5 mil. €. Neopracované drevo z toho tvorilo 6,98 %. Najviac neopracovaného dreva sa doviezlo z Maďarska (26,35%), Česka (16,42%) a Poľska (6,22%).

Spracovatelia dreva, vlastníci a obhospodarovatelia lesov a iné obchodné subjekty zo Slovenska vyviezli surové drevo a výrobky z dreva v celkovej hodnote 254,8 mil. €. Neopracované drevo bolo zastúpené 20,58 %. Najväčšími odberateľmi neopracovaného dreva boli v 1. polroku 2009 Rakúsko (39,10 %), Česko (27,40 %) a Poľsko (14,02 %).

V porovnaní s rovnakým obdobím minulého roka sa celková hodnota dovozu a vývozu dreva a výrobkov v z dreva znížila o 35 %. V **tabuľke č. 1 a 2** uvádzame údaje o dovoze a vývoze surového dreva v 1. polroku 2009.

Podľa nomenklatúry prevzatej z Nariadenia komisie (ES) č. 1719/2005, ktorým sa mení a dopĺňa príloha I k nariadeniu Rady (EHS) č. 2658/87 o colnej štatistike považujeme za:

1. neopracované drevo: palivové drevo, štiepky, drevo aglomerované v tvare klátov, brikiet a peliet, drevné uhlie, drevné uhlie aglomerované, surové drevo, surové drevo odkôrnené alebo zbavené drevnej beli, surové drevo zhruba upravené do štvorcových tvarov.

2. drevo a výrobky z dreva: neopracované drevo, drevo na obruče, železničné podvaly, drevo rezané, drevo štiepané pozdĺžne, listy dýhy, drevo profilované, drevotriestkové dosky, drevovláknité dosky, preglejky, zhutnené drevo, drevené rámy, debny, sudy, kade, drevené nástroje, výrobky stavebného stolárstva, stolový a kuchynský tovar z dreva a ostatné výrobky z dreva.

Vývoj dovozu a vývozu ihličnatej a listnatej guľatiny v 1. polroku 2009 je znázornený v **grafoch č. 3. a 4.**

DREVO A VÝROBKY Z DREVA

Dovoz 1. polrok 2009

Tab. č. 1

Štát	Drevo celkom		Neopracované drevo		
	v tis. €	%	v tis. €	%	% neoprac. / celkom
Česko	31 197,3	21,01	1 702,1	16,42	5,46
Poľsko	18 031,1	12,14	645,3	6,22	3,58
Nemecko	16 728,5	11,26	160,0	1,54	0,96
Rakúsko	16 061,6	10,82	29,1	0,28	0,18
Maďarsko	8 859,8	5,97	2 732,1	26,36	30,84
Čína	3 331,0	2,24	455,3	4,39	13,67
ostatné	54 294,1	36,56	4 643,3	44,79	8,55
Spolu	148 503,4	100,00	10 367,2	100,00	6,98

Vývoz 1. polrok 2009

Tab. č. 2

Štát	Drevo celkom		Neopracované drevo		
	v tis. €	%	v tis. €	%	% neoprac. / celkom
Česko	58 058,3	22,78	14 366,0	27,40	24,74
Rakúsko	37 469,7	14,70	20 501,9	39,10	54,72
Maďarsko	36 019,2	14,14	5 881,0	11,22	16,33
Nemecko	27 918,3	10,96	201,5	0,38	0,72
Taliansko	27 676,4	10,86	3 141,2	5,99	11,35
Poľsko	25 676,4	10,08	7 352,5	14,02	28,64
ostatné	41 991,9	16,48	993,1	1,89	2,37
Spolu	254 810,2	100,00	52 437,2	100,00	20,58



SPRAVODAJKA

NÁRODNÉHO LESNÍCKEHO CENTRA

Národné lesnícke centrum – Ústav lesných zdrojov a informatiky Zvolen – Odbor lesníckych informácií – Informačný list

Dovoz ihličnatej a listnatej guľatiny

Graf č. 3

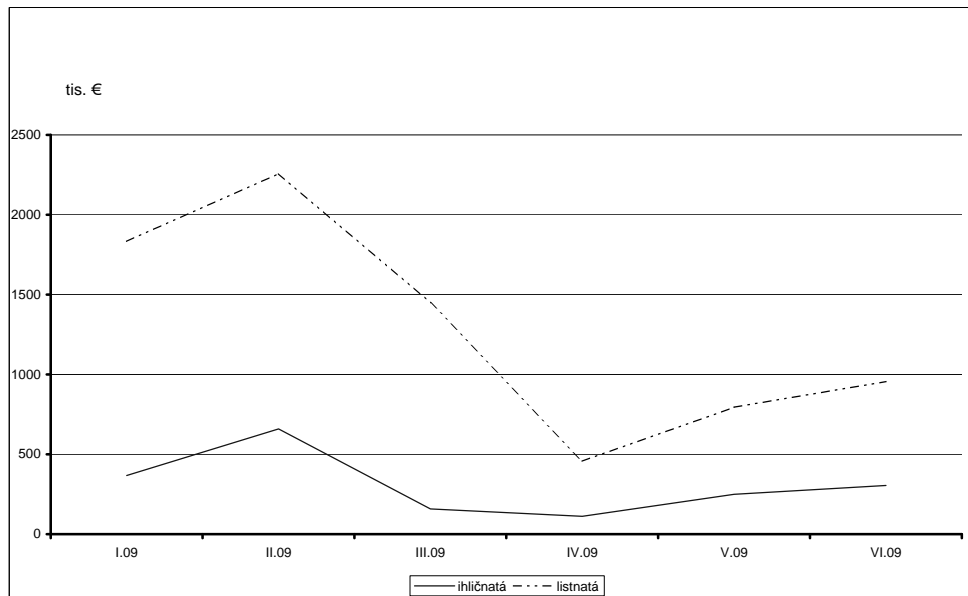

Vývoz ihličnatej a listnatej guľatiny

Graf č. 4

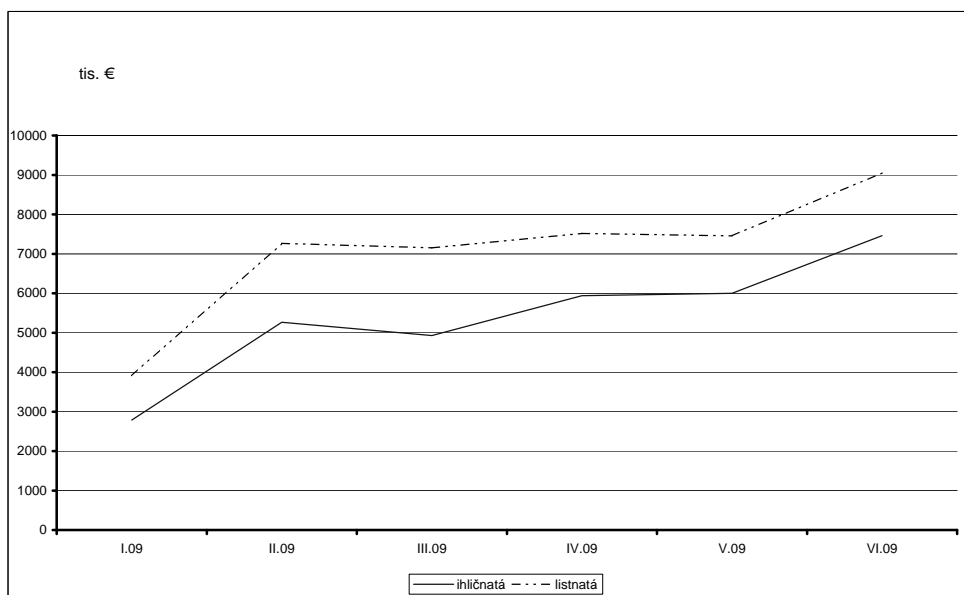



SPRAVODAJKA

NÁRODNÉHO LESNÍCKEHO CENTRA

Národné lesnícke centrum – Ústav lesných zdrojov a informatiky Zvolen – Odbor lesníckych informácií – Informačný list

VÝVOJ CIEN A SITUÁCIA NA TRHU S DREVOM ZA 3. ŠTVRŤROK 2009 V ZAHRANIČÍ

Rakúsko

V júli 2009 piliarsky priemysel v Rakúsku zvýšil dopyt po piliarskej guľatine. Priemerné ceny za piliarsku guľatinu podľa jednotlivých regiónov dosiahli rovnakú hladinu. Výraznejšie zvýšenie cien bolo zaznamenané len jednotlivito a ceny sa pohybovali okolo 80 €/plm. Trh s priemyselnou guľatinou sa v tomto období ustálil a dopyt bol v rovnováhe s ponukou. Ceny zostali na rovnakej úrovni ako v predchádzajúcom období. Dopyt veľkoobderateľov po energetických sortimentoch dreva bol vzhľadom na prichádzajúcu vykurovaciu sezónu stále veľký.

Priemerné ceny kmeňových výrezov smreka a jedle v auguste v Rakúsku viditeľne vzrástli. Podľa údajov Agrárnej komory Rakúska sa hlavný sortiment smreka a jedla predával v rozpätí medzi 69 a 82 €/plm franko cesta. Horné Korutánsko: 69 až 75 €/plm (A/B, 2a+), Dolné Rakúsko 72 až 74 €/plm (A, B, 2b+), Lungau 76 až 82 €/plm (A, B, 2b/3a), Horný Murtal 70 až 75 €/plm (A, B, C, 2b), Tirolsko 73 až 75 €/plm (B, C) Vorarlberg 72 až 73 €/plm (B, C, 2a+).

Priemerné ceny za priemyselné drevo zostali konštantné: vlákna 25 až 31 €/plm, brúsne drevo 33 až 39 €/plm. Cenová hladina štiepok bola v auguste na úrovni 72 a 84 €/amm franko závod.

V Korutánsku začiatkom augusta ceny piliarskej guľatiny opäť stúpili o 1,5 €/plm. Podľa informácií odbornej sekcie pre drevársky priemysel hospodárskej komory Korutánska sa v auguste ceny piliarskej guľatiny v celom Korutánsku pohybovali medzi 70,0 až 76,5 €/plm. Aj ceny za hnedé kmene vzrástli v auguste pri porovnaní cien s júlom na 44,5 €/plm, čo bolo o 2 €/plm viac. Naproti tomu sa v auguste nezmenili priemerné ceny guľatiny borovice (52,5 – 61 €/plm) a smrekovca (86 – 107 €/plm).

V nešťátnych lesoch Tirolska v auguste vzrástli priemerné ceny kmeňových výrezov smreka kvality B/C 2a-3b v porovnaní s predchádzajúcim mesiacom o 5,4% na 78,05 €/plm franko cesta. Nešťátne lesy v Tirolsku dodali za túto cenu 19 540 plm guľatiny.

Priemerná cena za kvalitu B sa pohybovala v nešťátnych lesoch okolo 83,15 €/plm. Cena za kmeňové výrezy jedle kvality B/C 2a-3b vzrástla takmer o 9,3% na 66 €/plm a predalo sa 2 408 plm.

Priemerná cena kmeňových výrezov smreka najlepšej kvality Cx 2a-3b stúpila takmer o 6% na 54,14 €/plm (3 529 plm). Aj u tenkých kmeňových výrezov smreka akostnej triedy B/C sa priemerná cena zvýšila o 9,2% na 54,75 €/plm (2 682 plm).

V prvom polroku 2009 dovezol rakúsky piliarsky priemysel v porovnaní s rovnakým obdobím minulého roka o 3 % menej guľatiny (2,4 mil. plm). V priebehu roka však dovoz stále stúpil. Najväčším dovozcom je podľa štatistiky Rakúska Česko s 1 mil. plm (+22%), Nemecko s 912 000 plm (-35 %) a Slovensko s 245 000 plm (+262 %).

Index priemerných cien agrárnych výrobkov v Rakúsku (rastlinná výroba, živočíšna výroba, výrobky z dreva vrátane verejných financií) v júli 2009 v porovnaní s rovnakým obdobím minulého roka klesol zo 116,8 na 102,5 a je porovnateľný s indexom cien v roku 1999.

Rakúsko – dovoz ihličnatej guľatiny v tis. m³

Štát	1 – 6 / 08	1 – 6 / 09
Česko	837	1 017
Nemecko	1 395	912
Slovensko	68	245
Slovinsko	50	97
Poľsko	57	66
Švajčiarsko	77	56
Maďarsko	6	17
Taliano	4	8
Lichtenštejnsko	4	3
Rumunsko	5	2
Ostatné	11	6
Celkom	2 514	2 429

Nemecko

V roku 2008 sa Nemecku podľa údajov spolkového ministerstva pôdohospodárstva vyťažilo 55,4 mil. plm dreva, čo bolo v porovnaní s rokom 2007 menej o 28 %. Po veternej kalamite „Kyrill“ sa zvýšil dopyt po surovom dreve, čo sa odrazilo aj vo výške ťažby. V priebehu roka 2007 sa znížil dopyt po guľatine a ceny guľatiny klesli. V porovnaní s ostatnými piatimi rokmi to malo dopad na zníženie priemerných cien guľatiny o 8 %.

V menších súkromných lesoch Badenska-Württembergska bola ťažba dreva v 3. štvrtroku 2009 len minimálna. Poškodenie dreva kôrovcom nie je v súkromných lesoch Badenska-Württembergska významné. Vzhľadom na oživenie hospodárstva a nízke zásobovanie drevom, piliarsky priemysel

sel zvýšil dopyt po čerstvom dreve. Vo východných regiónoch boli v 3.štvrtroku 2009 uzavreté zmluvy pre hlavný sortiment smreka L 2b prevažne okolo 74 €/plm (kvalita B) a 72 €/plm (kvalita B/C). Je predpoklad, že vo 4. štvrtroku sa ceny zvýšia na 80 €/plm. Na obdobie od 1.augusta do 31. decembra boli pre kmeňové drevo uzavreté zmluvy na 77,5 €/plm (kvalita B) a 75,5 €/plm (kvalita B/C).

Na západe Bavarska bol zaznamenaný prepád cien oproti východnému Bavarsku o 5 €/plm. Cena pre kvalitu D (L 2b) bola v zmluvách dohodnutá na 45 €/plm, čo je pozitívny signál pre pre obchod s paletami.

Bavorské malé píly uzavreli s bavorskými štátnymi lesmi pre 3. štvrtrok 2009 kontrakty na ceny: dlhé drevo smreka kvality B 2b (16 až 21 m, minimálna hrúbka 20 cm) v malých množstvách a dobrej kvality v cene 78 €/plm franko cesta. V porovnaní s minulým rokom sa ceny guľatiny znížili o 6 €/plm. Cenová hladina disponibilného dlhého dreva smreka kvality B 2b u súkromných lesov podľa odhadov piliarov sa pohybuje medzi 80 a 84 €/plm franko cesta.

Nemecký export bukovej guľatiny sa podľa údajov štatistického spolkového úradu v 1. polroku 2009 znížil o 38 % na 356 tis. plm. Hlavným odberateľom bola Čína, kam bolo naložené 110 000 plm dreva, čo bol v porovnaní s rovnakým obdobím minulého roka pokles o 53 %. Druhý najdôležitejší odberateľ bol Rakúsko s 100 000 plm (–22 000 plm: –18%). Na treťom mieste nasleduje Švédsko, ktoré nakúpilo z Nemecka 59 000 plm guľatiny buka (–40 000 plm: –41 %). Mierne zvýšenie dodávok guľatiny bolo zaznamenané do Belgicka (5 000 plm: +21 %) a do Holandska (+600 plm: +19 %).

V porovnaní s rovnakým obdobím minulého roka sa znížil aj vývoz ihličnatej guľatiny z Nemecka 1,3 mil. plm (–45 %). Podstatne menej guľatiny 792 000 plm (–36%), vyviezlo Nemecko do Rakúska, ako svojmu najväčšiemu odberateľovi, čím vývoz klesol o 36%. Na druhom mieste je Taliansko so 118 000 plm (+11 %), do Indie vyviezlo Nemecko 70 000 plm (+44%). Výrazný pokles (–85 %) zaznamenal export guľatiny do Francúzska (35 000 plm).

Nemecko – vývoz guľatiny buka v m³

Štát	1 - 6 / 08	1 - 6 / 09
Čína	233 426	110 007
Rakúsko	122 299	99 884
Švédsko	98 985	58 919
Belgicko	21 836	26 383
Dánsko	31 386	19 211
Taliansko	10 550	11 513
Japonsko	11 457	8 105
Česko	8 874	5 220
Holandsko	3 170	3 773
Francúzsko	3 564	2 191
Poľsko	4 377	2 142
ostatné	22 809	8 193
Celkom	572 733	355 541

Nemecko – vývoz ihličnatej guľatiny v tis. m³

Štát	1 – 6 / 08	1 – 6 / 09
Rakúsko	1 240	792
Taliansko	107	118
India	49	70
Česko	86	64
Belgicko	134	62
Južná Kórea	109	52
Švajčiarsko	88	43
Holandsko	69	37
Francúzsko	226	35
Čína	2	24
Luxembursko	17	17
Ostatné	355	54
Celkom	2 482	1 368





SPRAVODAJKA

NÁRODNÉHO LESNÍCKEHO CENTRA

Národné lesnícke centrum – Ústav lesných zdrojov a informatiky Zvolen – Odbor lesníckych informácií – Informačný list

Vývoj priemerných cien vybraných sortimentov surového dreva v Rakúsku (€/m³) v roku 2009

Ceny dreva (€/plm)	2008	2009											
	12	1	2	3	4	5	6	7	8	9	10	11	12
Burgundsko, FMO													
Smrek/jedľa AB, 1b	48 - 55	48 - 55	48 - 55	48 - 55	48 - 55	-	-	-	50 - 56	52 - 58			
Smrek/jedľa AB/C, 2b	65 - 70	67 - 70	67 - 70	66 - 70	66 - 70	-	-	-	66 - 71	68 - 73			
Buk, A, FMO	-	-	-	-	-	-	-	-	-	-			
Buk, B, FMO	-	-	-	-	-	-	-	-	-	-			
Dub, A, FMO	-	-	-	-	-	-	-	-	-	-			
Dub, B, FMO	-	-	-	-	-	-	-	-	-	-			
listnaté palivo RMM	48 - 55	48 - 55	48 - 55	48 - 55	48 - 55	-	-	-	48 - 55	48 - 55			
ihličnaté palivo RMM	30 - 35	30 - 35	30 - 35	30 - 35	30 - 35	-	-	-	30 - 35	30 - 35			
štiepky AMM	72 - 78	72 - 80	72 - 80	72 - 80	72 - 80	-	-	-	72 - 80	72 - 80			
Korutánsko, smrek/jedľa AB, 2a+, FMO													
Horné Korutánsko	67,5 - 75,5	67,5 - 75,5	67,5 - 75,5	67,5 - 74,5	67,5 - 74	-	-	-	69 - 75	70 - 76,5			
Stredné Korutánsko	67,5 - 75,5	67,5 - 75,5	67,5 - 75,5	67,5 - 74,5	67,5 - 74	-	-	-	69 - 75	70 - 76,5			
Dolné Korutánsko	67,5 - 75,5	67,5 - 75,5	67,5 - 75,5	67,5 - 74,5	67,5 - 74	-	-	-	69 - 75	70 - 76,5			
Dolné Rakúsko, FMO													
Smrek/jedľa AB/C, 2b, dlhé drevo	75 - 78	73 - 75	73 - 75	73 - 75	70 - 72	-	-	-	76 - 78	76 - 78			
Smrek/jedľa AB/C, 3a, dlhé drevo	76 - 79	74 - 76	74 - 76	74 - 76	71 - 73	-	-	-	77 - 80	77 - 80			
Smrek/jedľa AB, 1b, kmeňové	57 - 59	56 - 58	56 - 58	56 - 58	54 - 56	-	-	-	58 - 61	58 - 61			
Smrek/jedľa AB, 2a, kmeňové	68 - 71	67 - 69	67 - 69	67 - 69	63 - 65	-	-	-	71 - 73	71 - 73			
Smrek/jedľa AB, 2b, kmeňové	68 - 71	67 - 69	67 - 69	67 - 69	64 - 66	-	-	-	72 - 74	72 - 74			
Smrek/jedľa AB, 3a, kmeňové	69 - 72	68 - 70	68 - 70	68 - 70	65 - 67	-	-	-	72 - 74	72 - 74			
Buk, AfB, 3a+	-	-	-	-	-	-	-	-	-	-			
Buk, C, 3a+	-	-	-	-	-	-	-	-	-	-			
Dub, AfB, 3a+	-	-	-	-	-	-	-	-	-	-			
Dub, C, 3a+	-	-	-	-	-	-	-	-	-	-			
listnaté palivo RMM	50 - 55	50 - 55	50 - 55	50 - 55	50 - 55	-	-	-	50 - 55	50 - 55			
ihličnaté palivo RMM	32 - 35	32 - 35	32 - 35	32 - 35	32 - 35	-	-	-	32 - 35	32 - 35			
štiepky AMM	80 - 84	80 - 84	80 - 84	80 - 84	80 - 84	-	-	-	80 - 84	80 - 84			
Buk, vláknina, AMM	54 - 58	54 - 58	54 - 58	54 - 58	54 - 58	-	-	-	54 - 58	54 - 58			
Horné Rakúsko, čerstvé drevo, FMO													
Smrek/jedľa AB/C, 1b	55 - 62	55 - 58	55 - 58	51,5 - 58	51 - 56,5	-	-	-	55 - 60	55 - 60			
Smrek/jedľa AB/C, 2a	68 - 79	66,5 - 68	66,5 - 68	61,5 - 68	61 - 65,5	-	-	-	68 - 74	68 - 75,5			
Smrek/jedľa AB/C, 2b	-	-	-	-	-	-	-	-	-	-			
Smrek/jedľa AB/C, 3a+	-	-	-	-	-	-	-	-	-	-			
buk, vláknina, AMM	52 - 56	52 - 56	52 - 56	51 - 55	51 - 55	-	-	-	51 - 55	51 - 55			
listnaté palivo RMM	55 - 60	55 - 60	55 - 60	55 - 60	55 - 60	-	-	-	50 - 55	55 - 60			
ihličnaté palivo RMM	35 - 40	35 - 40	35 - 40	35 - 40	35 - 40	-	-	-	32 - 35	35 - 40			
štiepky AMM	73 - 78	73 - 78	73 - 78	73 - 78	73 - 78	-	-	-	80 - 84	75 - 85			
Steiersko, smrek/jedľa AB/C, 2b, FMO alebo FOO													
tenké výrezy	50 - 56	50 - 60	50 - 60	50 - 59	50 - 59	-	-	-	50 - 60	50 - 60			
Oststeiermark	62 - 73	62 - 73	65 - 72	65 - 71	65 - 71	-	-	-	69 - 73	65 - 73			
Weststeiermark	62 - 74	62 - 74	62 - 72	62 - 72	62 - 72	-	-	-	69 - 73	65 - 73			
Vorarlberg, FMO													
Smrek, tenké výrezy, B/C, 2a+	77 - 78	72 - 75	72 - 75	68 - 71	68 - 71	-	-	-	72 - 73	73 - 75			
Smrek, dlhé drevo, B, 2b+	82 - 85	82 - 83	81 - 82	78 - 80	78 - 80	-	-	-	80 - 81	82 - 85			
Jedľa, kmeňové výrezy, B, 3a+	68 - 70	68 - 69	67 - 69	65 - 69	65 - 68	-	-	-	65 - 68	68 - 70			
Smrek, kmeňové výrezy, B, 3a+	79 - 82	79 - 81	78 - 80	76 - 78	75 - 78	-	-	-	75 - 80	78 - 80			

Vysvetlivky:

Ceny sú bez DPH, franko lesná cesta
 FMO - plm s kôrou, merané bez kôry
 FOO - plm bez kôry, merané bez kôry
 RMM - plm s kôrou, merané s kôrou
 AMM - atro tona s kôrou, merané s kôrou
 Pramen: Holzkurier 2005



SPRAVODAJKA

NÁRODNÉHO LESNÍCKEHO CENTRA

Národné lesnícke centrum – Ústav lesných zdrojov a informatiky Zvolen – Odbor lesníckych informácií – Informačný list

Priemerné ceny surového dreva v ČR pre tuzemsko za ČR v roku 2009 (Kč/m³)

Názov		1. štvrťrok	2. štvrťrok	3. štvrťrok	4. štvrťrok	Priemer od začiatku roka		
Ihličnaté sortimenty	Výrezy I. triedy akosti	smrek	3 290	3 405	3 442		3 379	
		borovica	2 931	---	---		2 268	
		smrekovec	4 200	4 283	---		3 866	
	Výrezy II. triedy akosti	smrek	2 745	2 396	2 350		2 497	
		borovica	2 390	1 897	1 728		2 005	
		smrekovec	3 426	3 112	3 218		3 252	
	Výrezy III. A/B triedy akosti	smrek	1 415	1 445	1 497		1 452	
		borovica	1 285	1 180	1 189		1 218	
		smrekovec	1 736	1 610	1 611		1 652	
	Výrezy III. C triedy akosti	smrek	1 091	1 135	1 205		1 144	
		borovica	1 016	993	951		987	
		smrekovec	1 296	1 247	1 186		1 243	
	Výrezy III. D triedy akosti	smrek	772	819	845		812	
		borovica	751	740	774		755	
		smrekovec	932	882	868		894	
	Drevo IV. tr. akosti - drevo pre výrobu drevoviny		810	776	845		810	
	Drevo V. tr. akosti	smrek	559	553	609		574	
		- drevo pre výrobu buničiny	borovica	560	575	621		585
Drevo VI. triedy akosti - palivové drevo		471	447	451		456		
Listnaté sortimenty	Výrezy I. triedy akosti	dub	13 333	---			13 671	
		buk	2 987	---			2 929	
	Výrezy II. triedy akosti	dub	6 515	6 145	5 863		6 174	
		buk	2 614	2 174			2 394	
		breza		---	---		---	
	Výrezy III. A/B triedy akosti	dub	3 129	2 825	2 677		2 877	
		buk	1 645	1 575	1 436		1 552	
		breza	1 451	1 175	1 056		1 227	
	Výrezy III. C triedy akosti	dub	2 052	1 955	1 895		1 967	
		buk	1 270	1 255	1 237		1 254	
		breza	1 148	1 035	957		1 047	
	Výrezy III. D triedy akosti	dub	1 626	1 442	1 439		1 502	
		buk	1 050	1 033	1 027		1 037	
		breza	732	791	733		752	
	Drevo V. tr. akosti	dub	797	848	846		830	
		- drevo pre výrobu buničiny	buk	891	895	891		892
	Drevo VI. triedy akosti - palivové drevo		737	674	706		706	

--- vykázané ceny od menej ako troch respondentov

Použitá literatúra:

Timber-online.net
Štatistický úrad SR
Štatistický úrad ČR